

Umhverfis- og tæknisvið Uppsveita
Samþykkt
 22. maí 2017
Þorsteinn Þorsteinsson
 Byggingarfulltrúi

UNDIRRITUN SAMRÆMINGARHÖNNUÐAR

Eyvindartunga, gestahús (Landnr. 167632)

BREYTINGAR:
 Eldri bústaður (landnr. 167782), var fluttur á bæjartorfu Eyvindartunga haustið 2016. Bústaðurinn (byggingarár 1991) mun nýtast sem gestahús (til útleigu), er hér gerð grein fyrir viðbyggingu við bústaðinn (stækkun).

VIÐBYGGING:
Undirstöður
 Sjá teikn. nr. ETG.C51.001, útg. sept. 2016.

Gólf
 Í gólfi eru gólfbitar, 48x150 mm. Á gólfum í bústað er parket og gólfúkur. Undir gólfplötu (spónaplötum) er rakavarnardúkur ásamt 145 mm þéttullareinangrun er liggur á 9 mm krossvið.

Útveggir
 eru timburgrind 48x125 mm m/m 600 mm. Klædd að utan með krossviði, pappa og láréttri aluzink báruklæðningu. Einangrun er 120 mm þéttull. Grindin er klædd að innan með rakavarnardúki og panelklæðningu /spónaplötum.

Þak er lagt sperrum 48x190 mm m/m 600 mm. Einangrun er 180 mm þakull með vindpappa. Ofan á sperrum er klætt með 25 mm borðaklæðningu. Þar ofan á er þakpappi og bárujárn. Neðan á sperrum er rakavarnardúkur og panelklæðning.

Klæðningar skulu vera a.m.k. í flokki 2.

BO Björgunarpop (R) Reykskynjari (S) Slökkvitæki
 GN Gólfniðurfal



SAMÞYKKT: *Jón Snæbjörnsson*
 F.N. SANDAR Jón Snæbjörnsson kt. 171277-4189

B 2017-06-6 Snið, málsetningar JS JS SSP JS

A 2017-05-17 VERKTEIKNING JS JS SSP JS

ÚTG DAGS SKÝRINGAR TEIK HANN RÝNT SAMÞ

EYVINDARTUNGA, BLÁSKÓGAB.

GESTAHÚS, BÆJARTORFA
 AÐALUPPDRATTUR
 AFSTÖÐUMYND
 GRUNNMYND, SNIÐ & ÚTLIT

3781

VERKFRANG 16001 TEIKNING ETG.C01.001 B

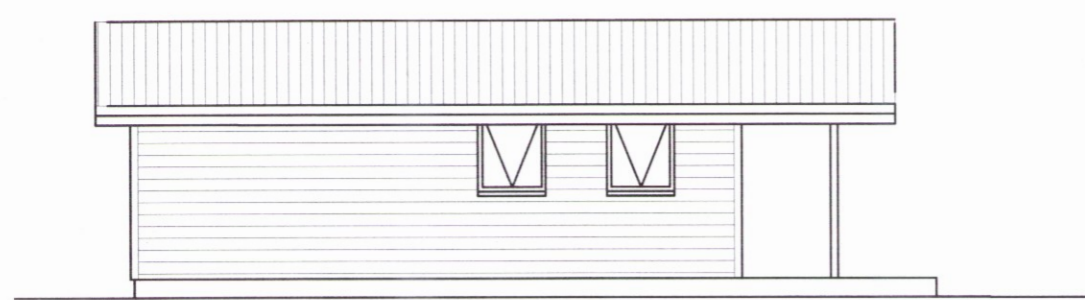

Vestur 1:100

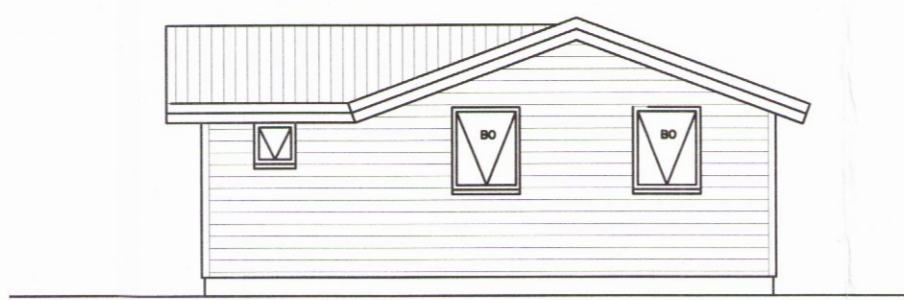

Norður 1:100

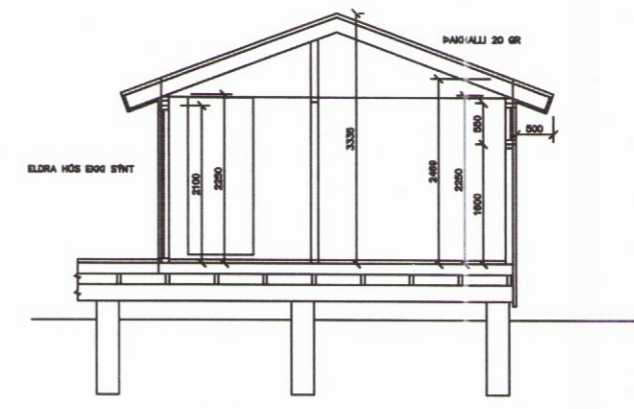

SNIÐ A

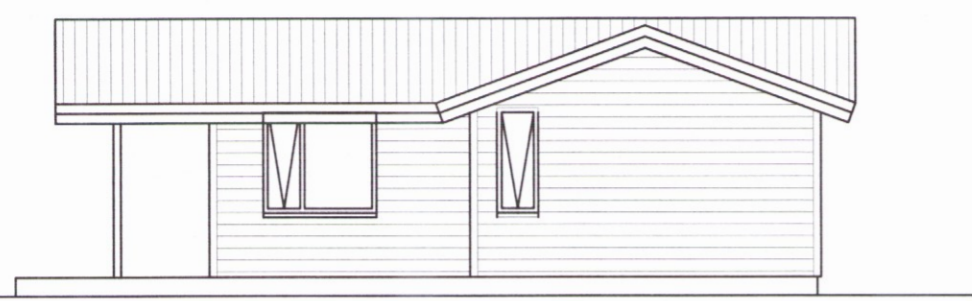

Austur 1:100



Suður 1:100

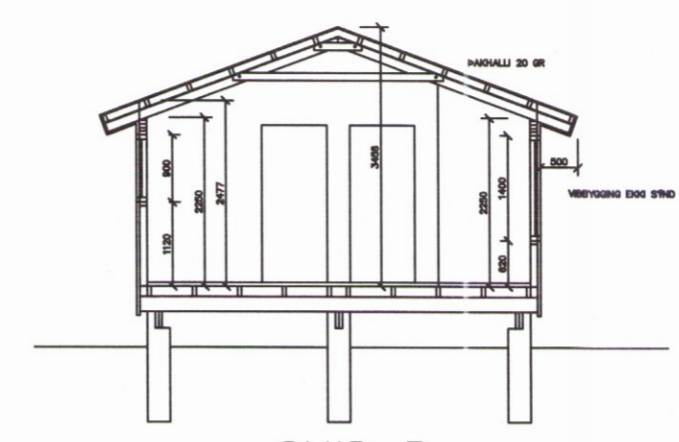

SNIÐ B

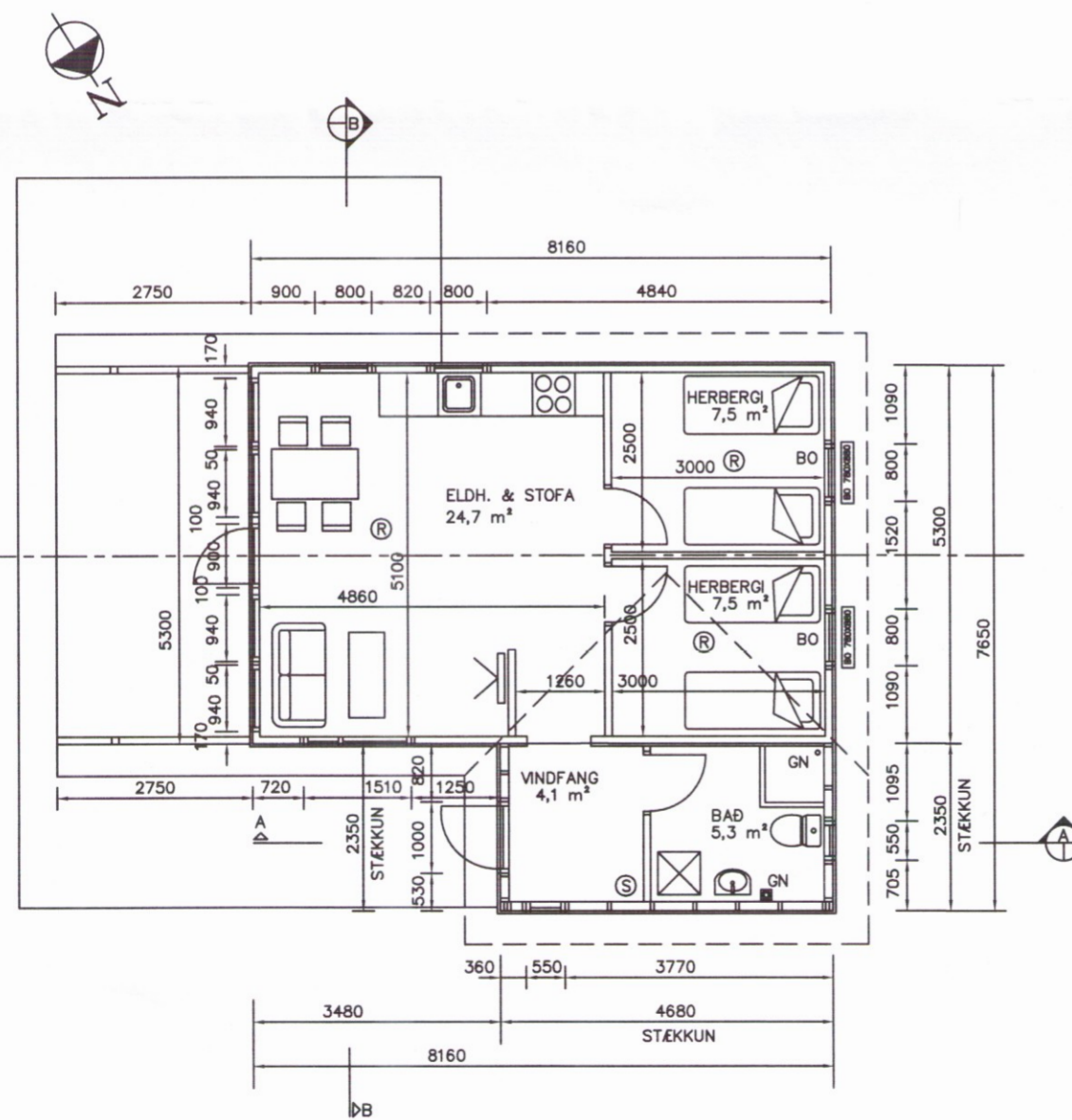

Grunnmynd 1:100

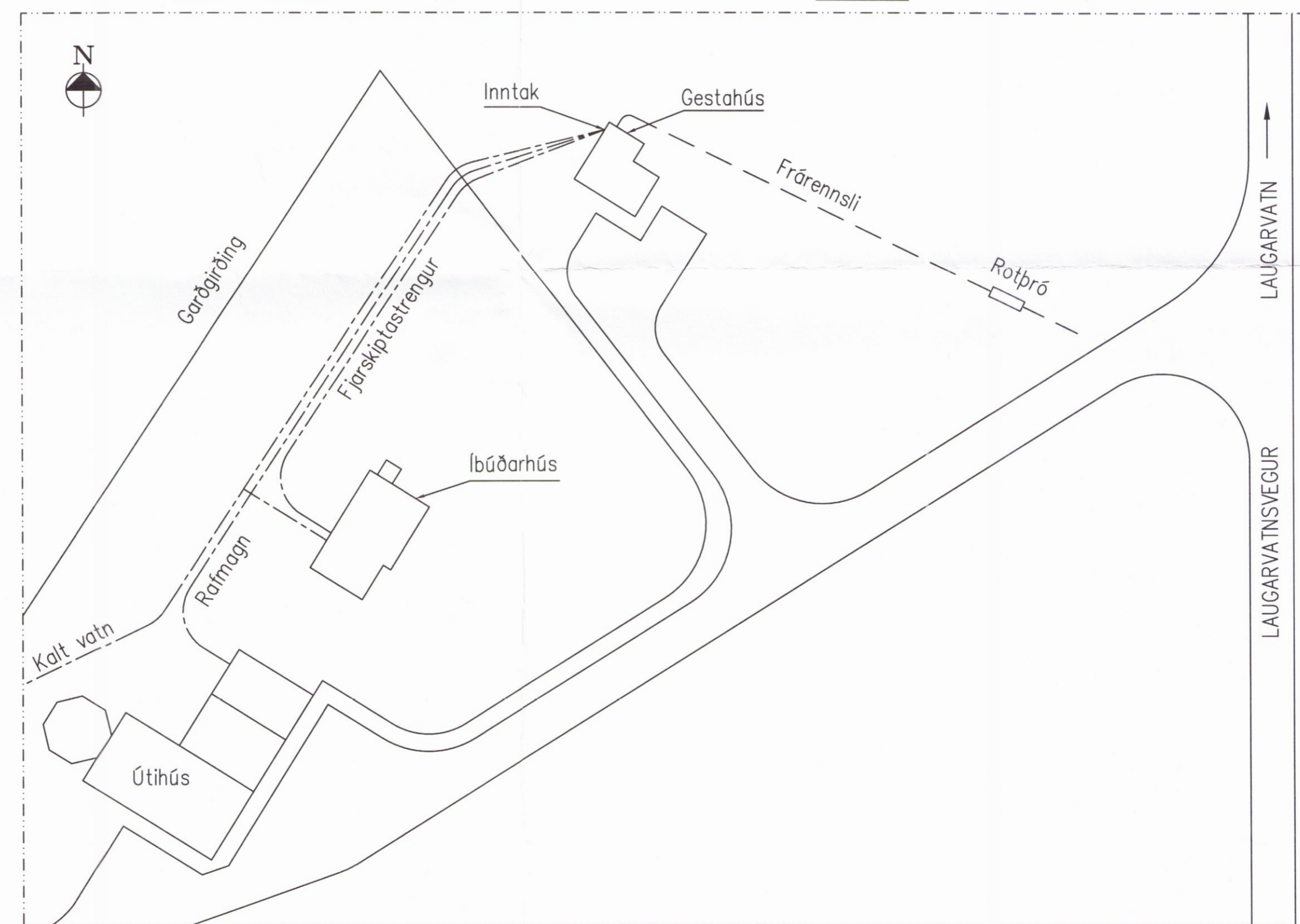

Afstöðumynd 1:500

