

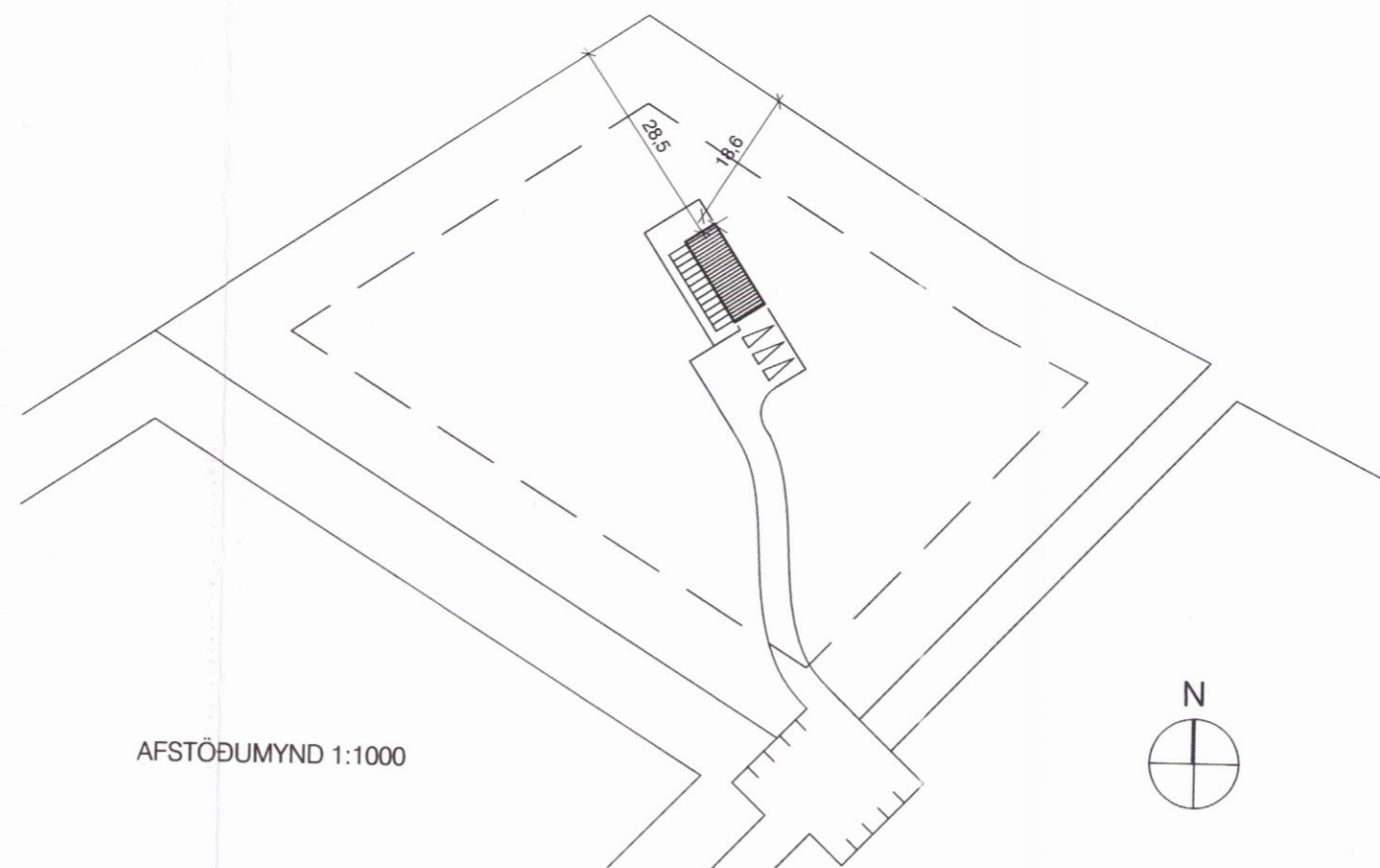

ÚTLIT SUÐVESTUR

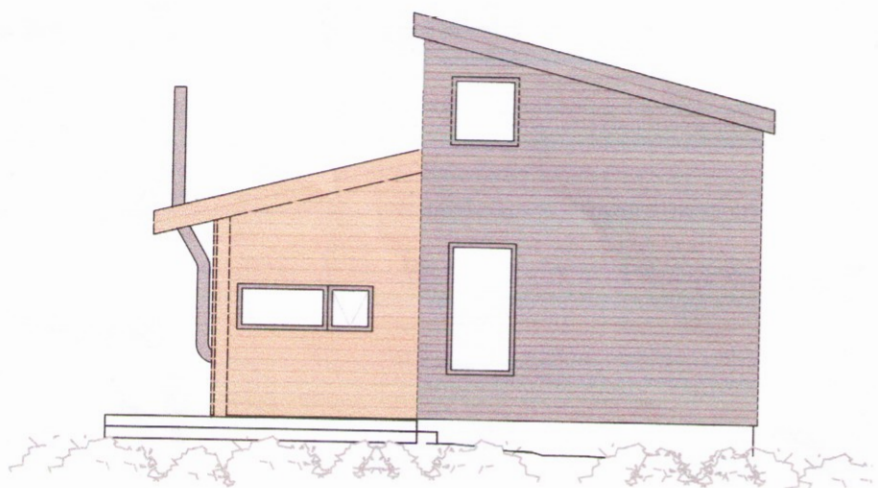

AFSTÖÐUMYND 1:1000



ÚTLIT SUÐAUSTUR

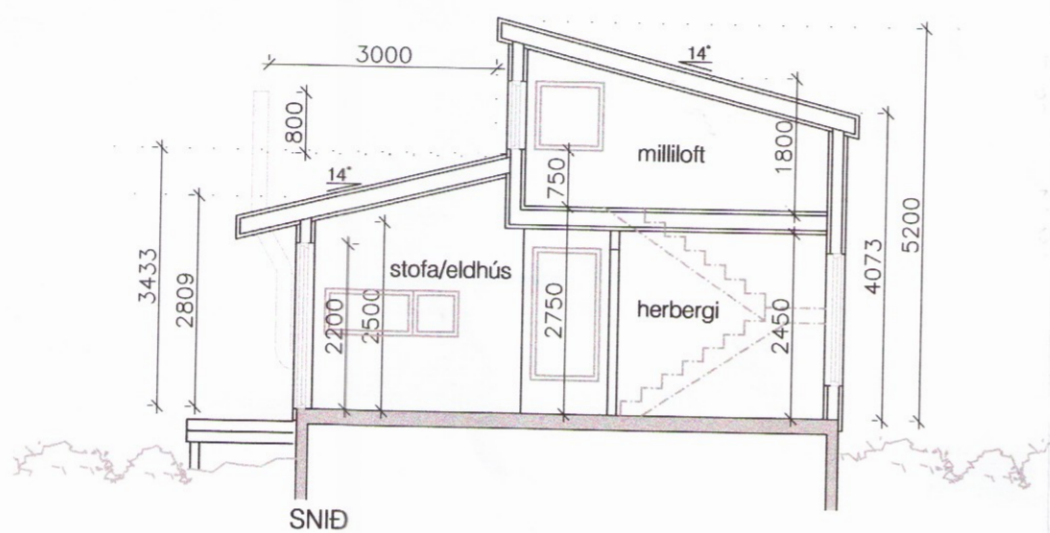

SNIÐ

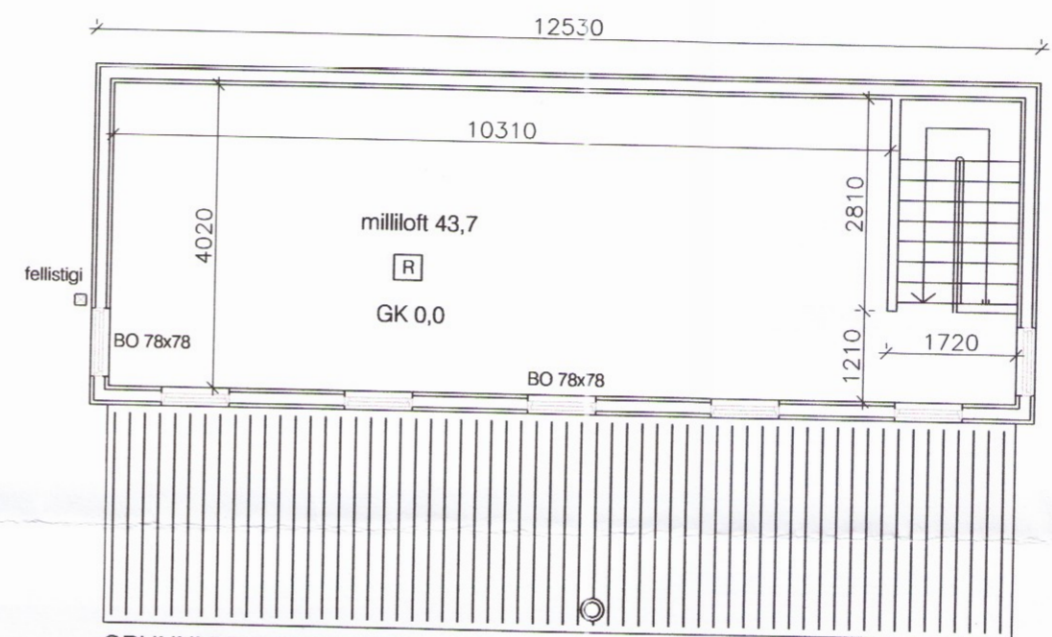

GRUNNMYND MILLILOFTS

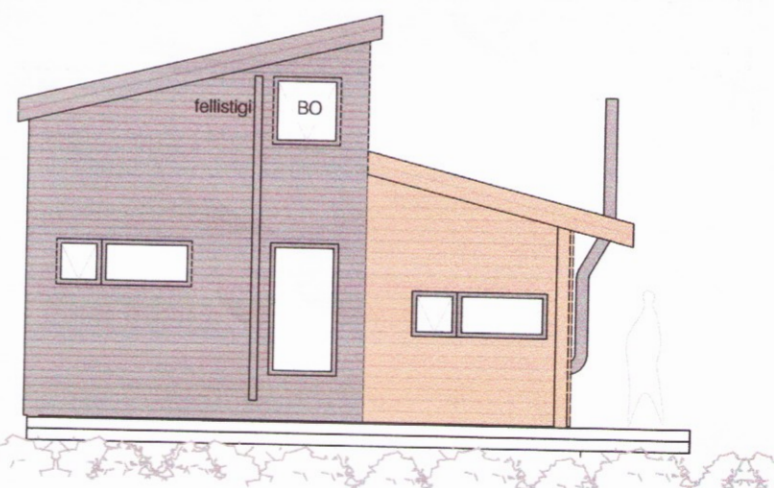

ÚTLIT NORÐVESTUR

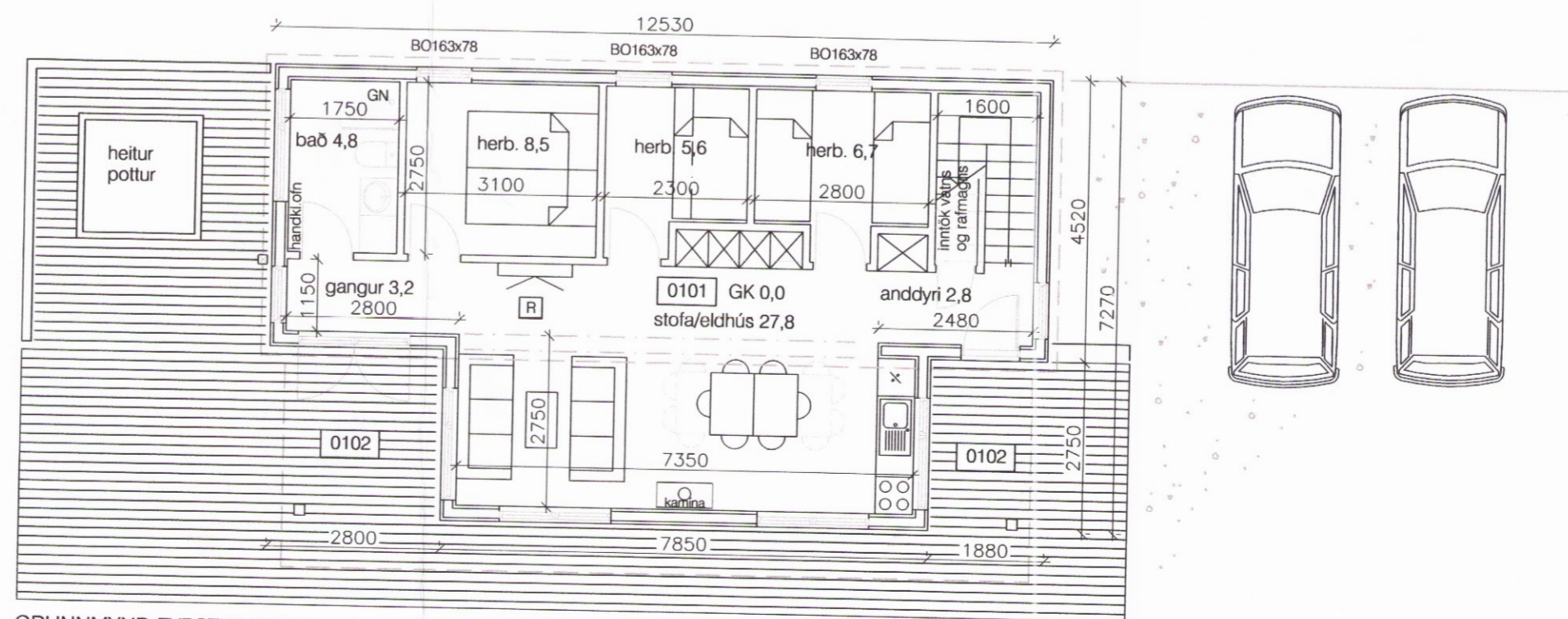

GRUNNMYND FYRSTU HÆÐAR

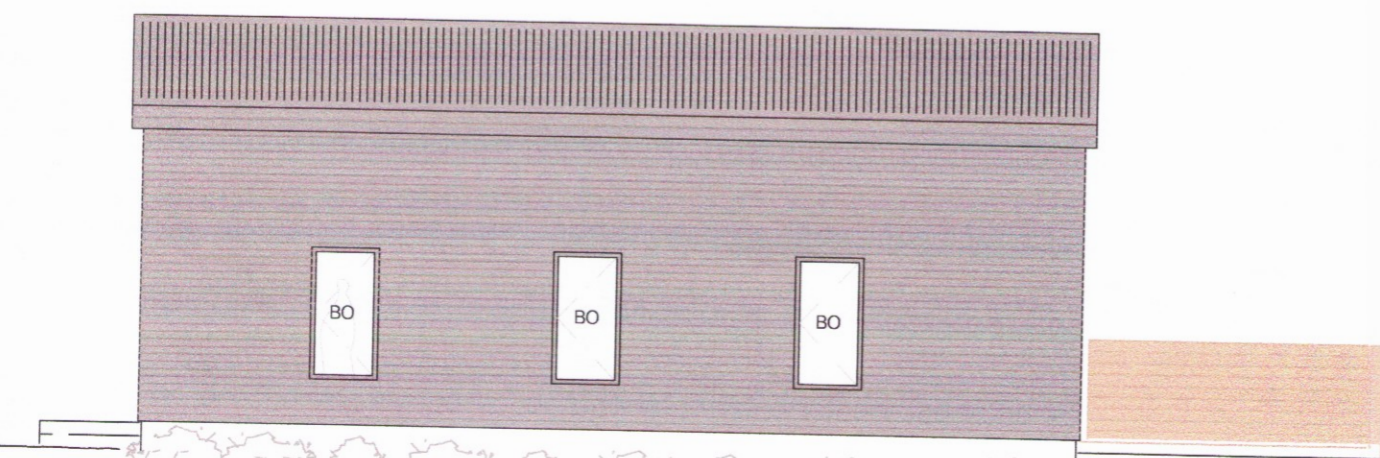

ÚTLIT NORÐAUSTUR



BYGGINGARLÝSING

Um er að ræða sumarhústað við Bryggjuveg 2 í landi Haukadals III.

Staðgreinir: 8721-1-44200020
Landnúmer: 195883

Burðavirki (útveggir, berandi milliveggir og þakvirki) er úr timbri.

Undirstöður eru úr jarnbentri steinsteypu.

Útveggir eru einangraðir með 150mm steinull. Þeir eru klæddir að utan með bårulæðningu og timbur og að innan með gipsplötum.

Þak er heilklaett timburborðum, lagt með þakpappa og båruljárni, einangrað með 200mm þakull milli sperra.

Loft í hústað er með klæðningu í flokki 2.

Innveggir eru úr timbri, klæddir með gipsplötum og einangraðir með 50mm steinull.

Loftræsting er um opnanleg fóg.

Handslökkvitæki skal setja við aðalútgang.

Allur frágangur, efni og smíði húsinns skat vera samkvæmt byggingarreglugerð.

Stærðir:

Flatarmál: 78,2m² + milliloft 56,6m²
Birt flatarmál: 100,4m²
Rúmmál: 345,0m³

Lóð: 7000m²

BRYGGJUVEGUR 2 - BLÁSKÓGABYGGÐ
Sumarhústaður

Aðalupdrættir dags. 16. janúar 2007
Afstöðumynd 1:500 nr. 01
Grunnmyndir, útlit og snið 1:100
hannað/teiknað: abh frumstærð A2

3785

ANNE B. HANSEN ARKITEKT FAÍ

Anne B. Hansen

Smjördölum 801 Selfoss kt: 270369-2439
sími: 482 10 70, 897 59 70 smjoridalir@simnet.is