

AFSTÖÐUMYND 1:2000

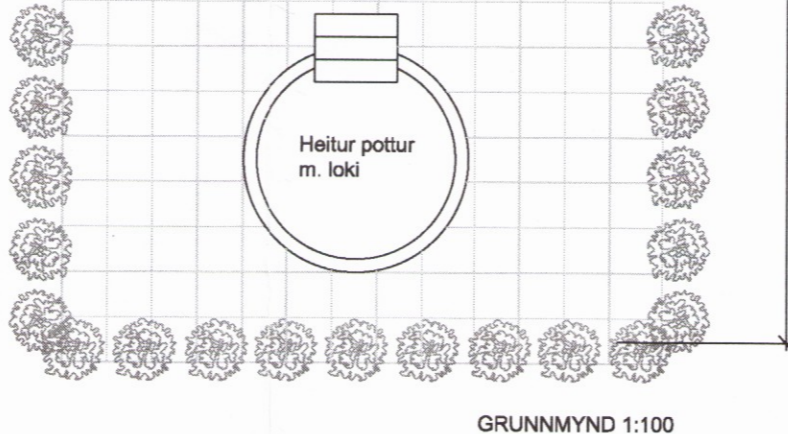
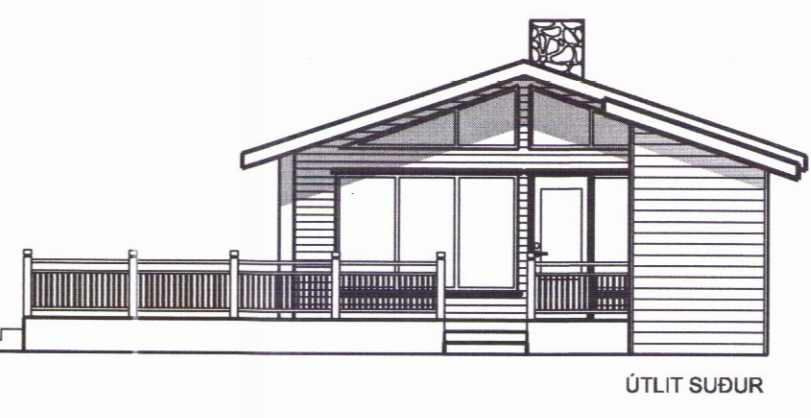
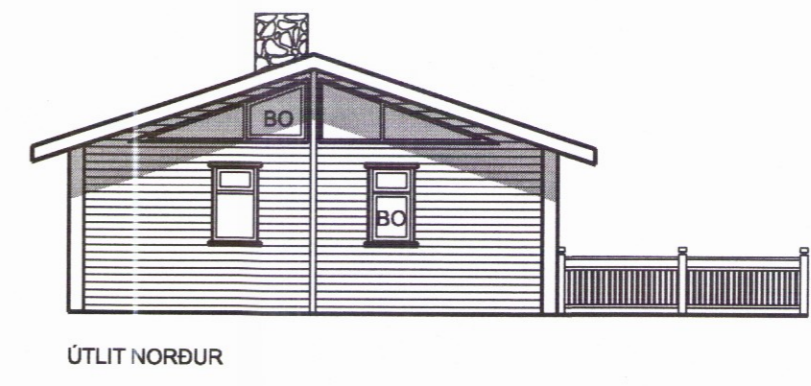
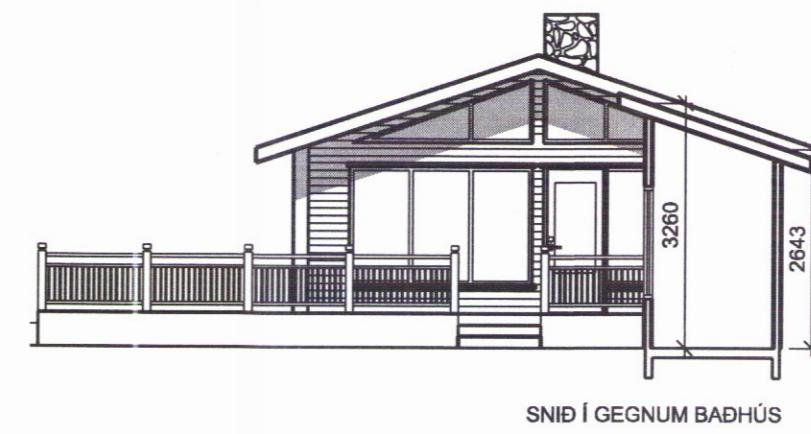
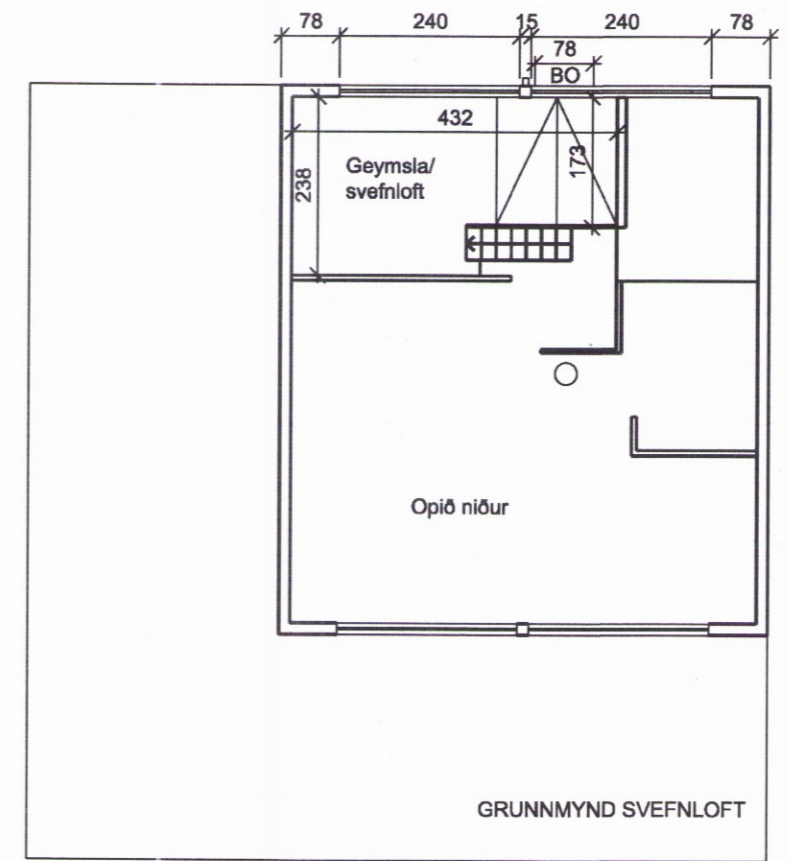
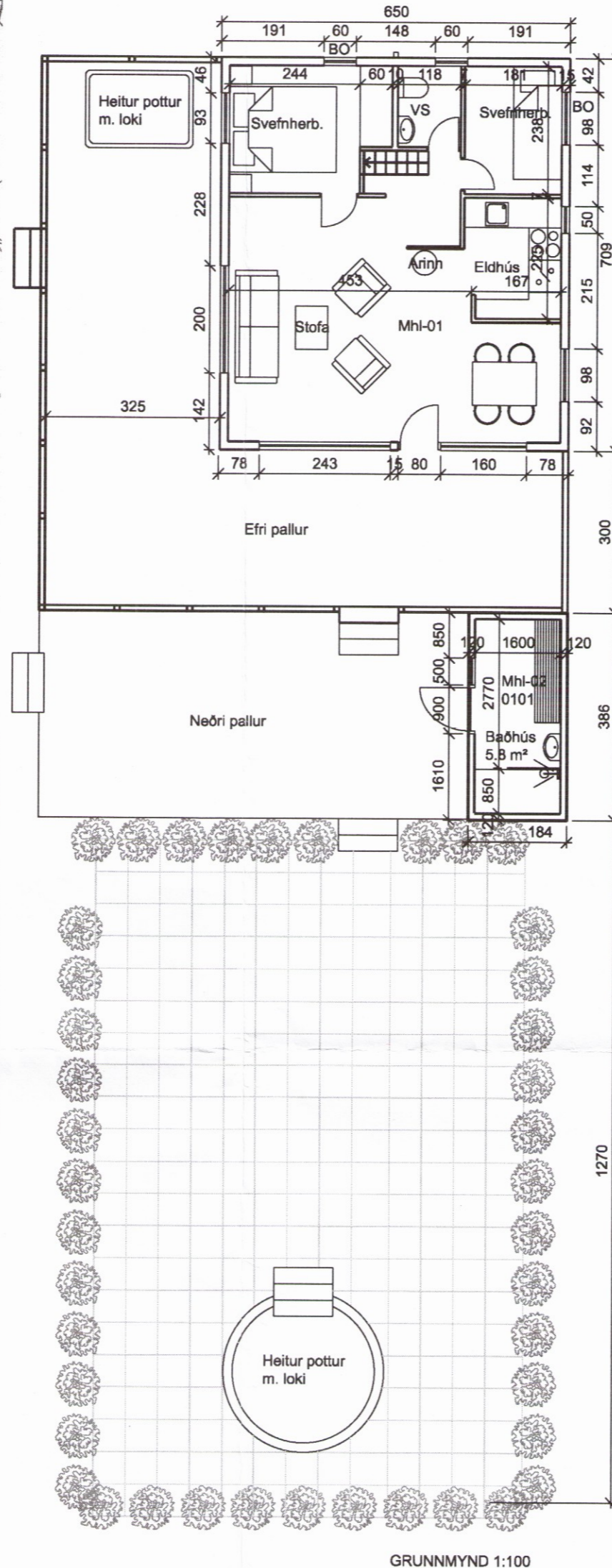

Skráningartafla: Baðhús, lóð nr. 15 í Snorrastaðalandi í Bláskógabyggð

Reikna	Landnúmer: 168100	Staðgreinir: 87210348030070
Reikningli lokið	Skrásetjari: Sigríður Halldórsdóttir Kennitala: 010661-4719 Dags: 15.11.2017	
Prenta	Brúttóflóur: 7,1 m ² Brúttó rúmmál: 20,6 m ³	
	Birt flatarmál: 7,1 m ² Skiptarúmmál: 15,718 m ³	

Útgáfa: 4.01b
© 1998 Fasteignamat í Kiinn, Borgartúni 21, 105 Reykjavík

Skráningartafla: Baðhús, lóð nr. 15 í Snorrastaðalandi í Bláskógabyggð	Skrásetjari: Sigríður Halldórsdóttir
Landnúmer: 168100	Kennitala: 010661-4719
Matahlutanúmer: 02	Dags: 15.11.2017

Uppskipting og lýsing	D0	D1	D2	D3	D4	D5	D6	D7	D8	D9	D10a	D10b	D11	D12	D16	Raknihlata skiptarúmmál	D17
Lokun	Rými hæð-róð	Notkun text	Höfuð- höfuð- flokkun	Eignar- hald	Stærðir	DSM	MSM	Skj	Op	Brúttóflóur	Skemmet	Salarhæð	Brúttó rúmmál	Nettóflóur	Birt flatarmál	Raknihlata skiptarúmmál	Skipst. rúmmál
		Matahluti			7,1	0,0	0,0	0,0	0,0	7,1	0,0			20,6	5,8	7,1	15,718
		Böð												1,4			
		1. hæð			7,1	0,0	0,0	0,0	0,0	7,1	0,0			19,2	5,8	7,1	15,718
		A 0101			7,1					7,1		2,64	3,26	19,2	5,8	7,1	2,71

Athugasemdir				
Samgöngur sumra				
Eignarhald				
Eignar- hald	Notkun text	Birt flatarmál	Skiptarúmmál	Séríng og samgöngur
0101	Baðhús	7,1	15,718	15,718
	Alls	7,1	15,718	15,718

Skráningartafla: Baðhús, lóð nr. 15 í Snorrastaðalandi í Bláskógabyggð	Skrásetjari: Sigríður Halldórsdóttir
Landnúmer: 168100	Kennitala: 010661-4719
Matahlutanúmer: 02	Dags: 15.11.2017

Matahluti	1. hæð	7,1	31,1	2,7	11,7
-----------	--------	-----	------	-----	------

Yfirfl. / m ²	Innan hæða	Utan hæða	A	B	C	Alls
Böðflóur	7,1					7,1
Brúttóflóur	7,1					7,1
Brúttórúmmál	20,6					20,6
Nettóflóur	5,8					5,8
Birt flatarmál	7,1					7,1
Skiptarúmmál	15,718					15,718

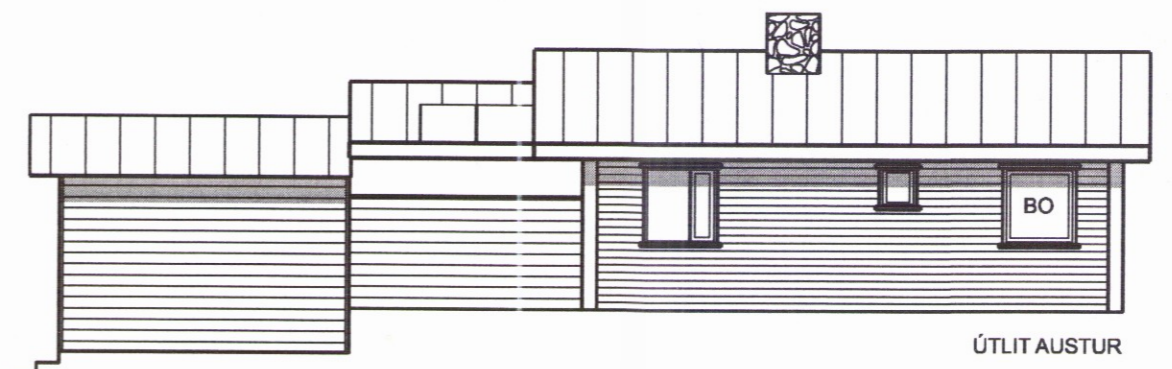
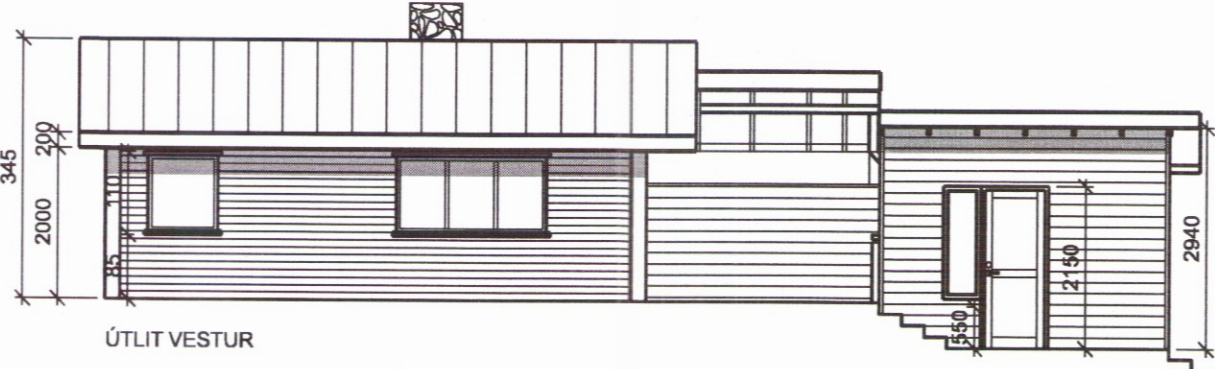

Umhverfis- og tæknisvið Uppsveita
Samþykkt
29. nóv. 2017
Sigríður Halldórsdóttir
Byggingarfulltrúi

B	RKA	SH	21.11.2017
Skráningartafla lagfærð			
A	RKA	SH	20.11.2017
Lagfærðar salarhæðir og skráningartafla lagfærð			

Upprunaleg teikning bústaðar eftir Stefán Árnason
Teikning baðhúss eftir Jón Pétursson

ASK ARKITEKTAR EHF
GEIRSGÖTU 9 101 REYKJAVÍK
Sími 515 0300 FAX 515 0319
www.ask.is



Sigríður Halldórsdóttir
VERKEFNI
Bústaður í Snorrastaðalandi
Lóð nr. 15

3786

TEGUND TEIKNINGAR	MIKY Í A2
Aðalteikning	1:100
HETTI TEIKNINGAR	HANNAÐ
AFSTÖÐUMYND	TEIKNAD
Grunnmynd	RKA
Útlit	YFIRF.
Snið	SH
	DAGS
	25.11.2017
VERK NR.	ALMÖKKNEN - NÖMUR TEIKNINGAR
1770	10-01
	ÚTGÁFA
	B

© ÖLL AFRYTT OG AFRITUN TEIKNINGAR ER HÁÐ SAMÞYKKI ASK ARKITEKTA. EKKI SKAL MÆLA UPP AF TEIKNINGU.