

SUÐUR

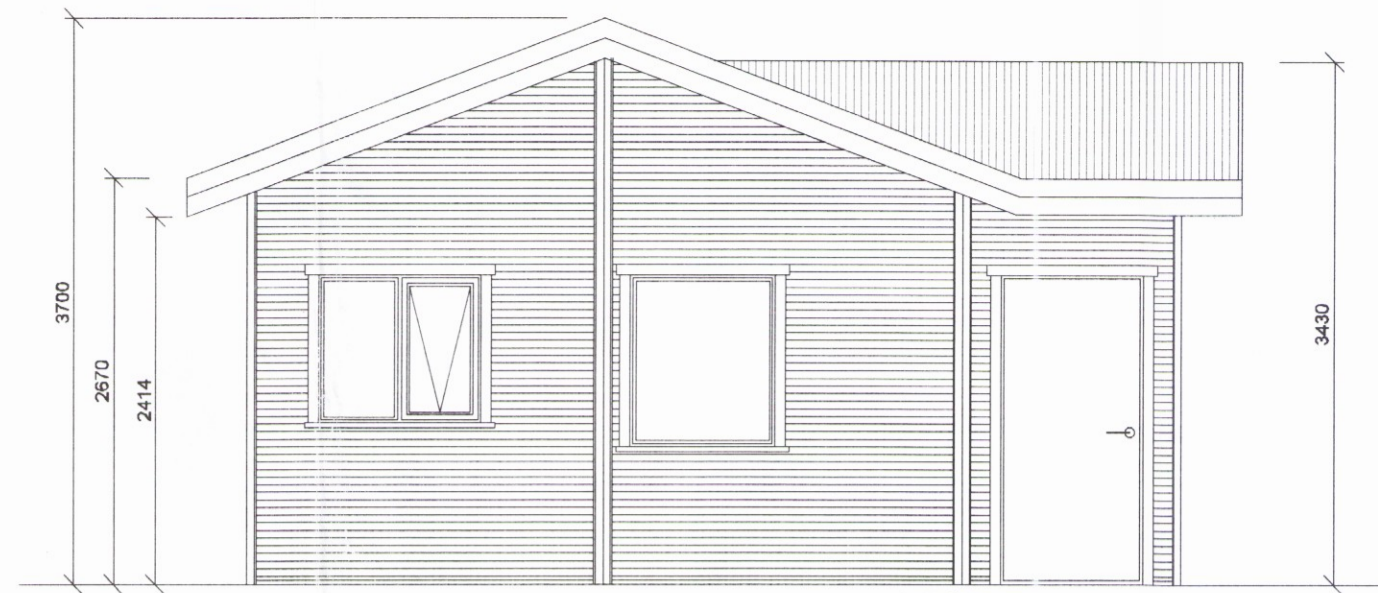

VESTUR

Umhverfis- og tæknisvið Uppsveita
Samþykkt
 13. des. 2017
Guin Guð
 Byggingarfulltrúi



NORÐUR

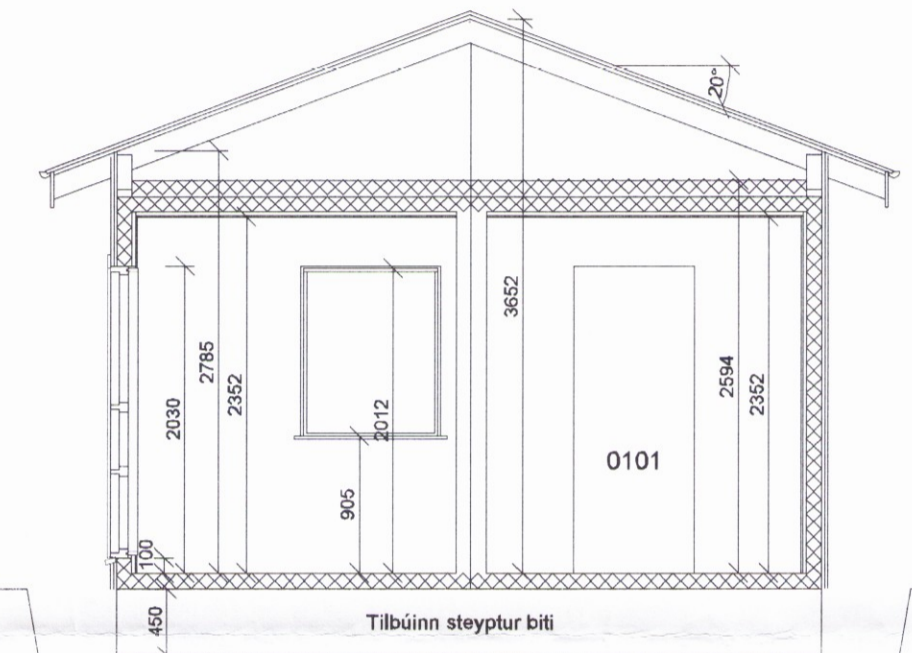

SNID A - A



AUSTUR

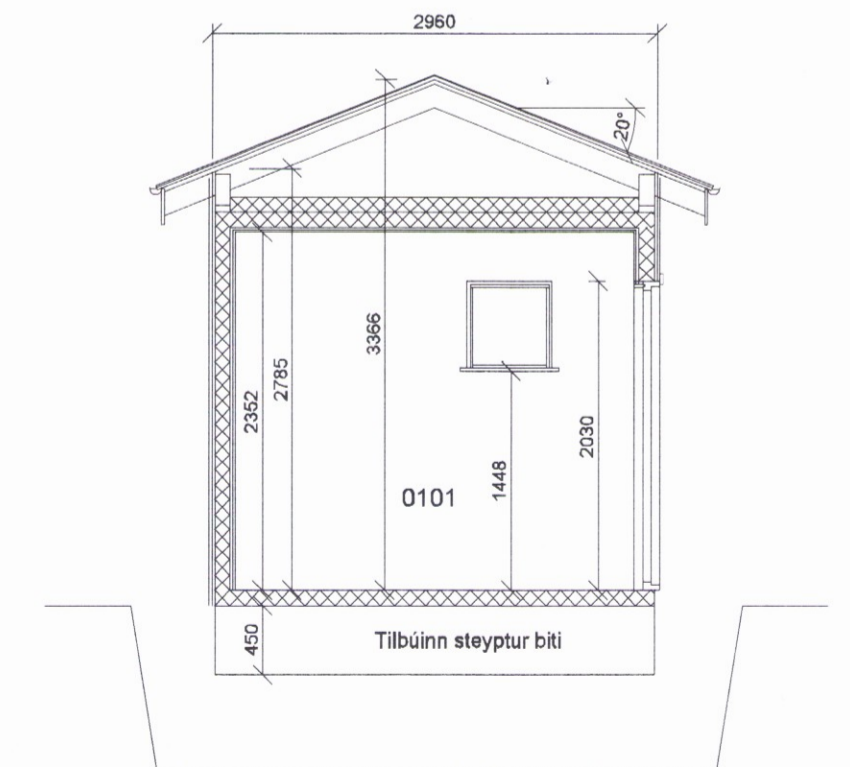

SNID B - B

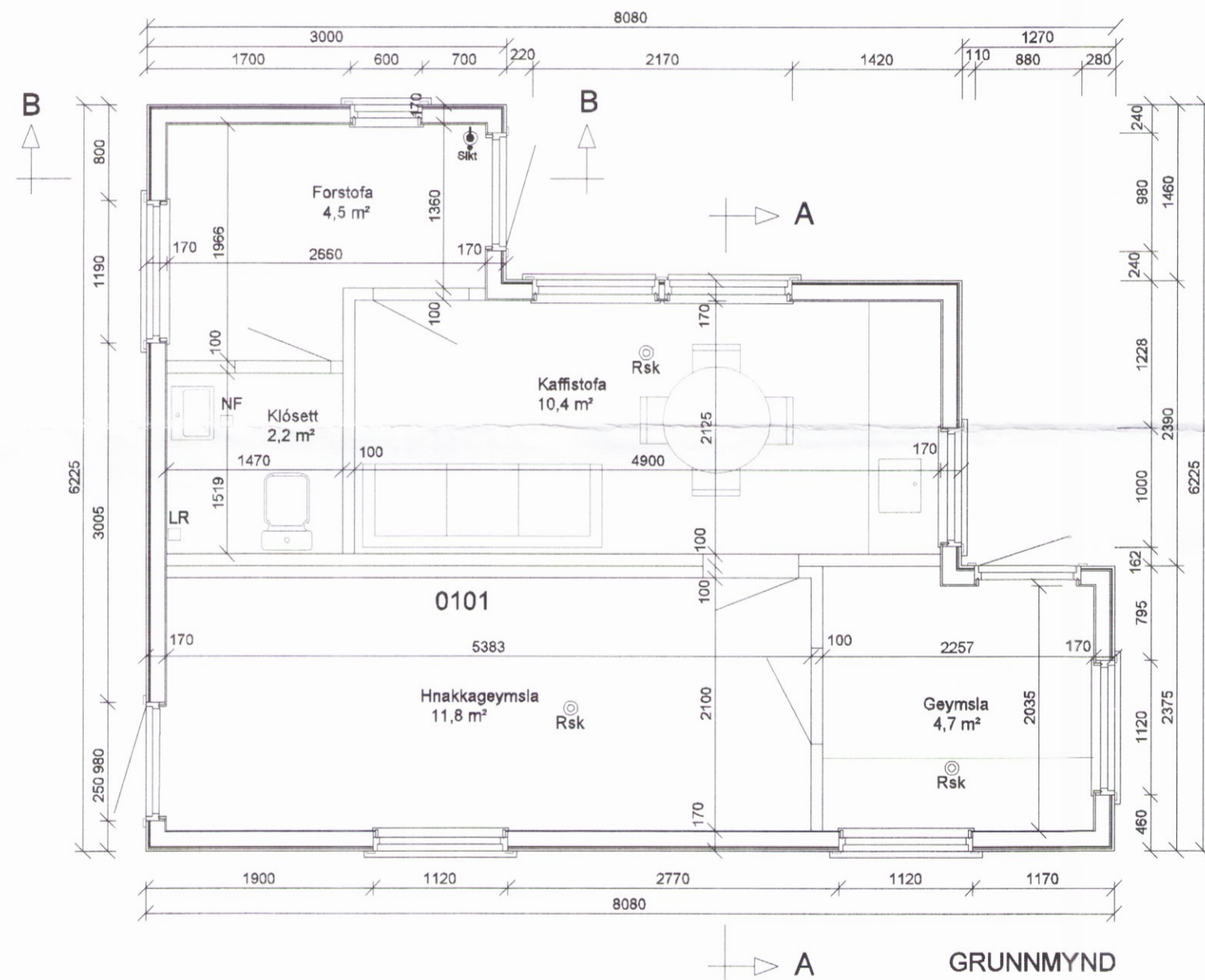

GRUNNMYND

STUTT LÝSING Á HÚSI:

Hér er um að ræða tvo gáma sem settir hafa verið saman og byggt yfir og eru notaðir sem hnakkageymsla og kaffistofa. Þeir standa á forsteyptum undirstöðum sem standa á frostfríum jarðvegi. Þaksperrur eru 45x150 mm og klæddar með 25 mm borðum, þakpappa og bárustáli. Gámarnir hafa verið einangraðir að utan undir klæðningu með 50 mm þéttullarplötum og ofan á þá er einangrað með 150 mm þéttullarplötum. Í gólfu er einangrað með 125 mm þéttull. Gengið er frá ull í timburgólfi og timburlofti á hefðbundinn hátt með þolplasti. Timburúteggir eru byggðir upp með 45x125 mm timburgrind, einangraðir með 125 mm þéttullarplötum, þolplasti og klæddir með plötum. Veggir eru klæddir utan með bárujárn og timbri.

Búið er að ganga frá rotþró.

- NF = niðurfali
- LR = loftræsting
- Rsk = reyskynjari
- Slkt = slökkvitæki
- Rþ = rotþró

Brúttó rúmmál: 137,4 m³
 Birt flatarmál: 39,8 m²

Breytt skráning í des. 2017

Reykjanes 9, Grímsnes og Grafingshreppur

Landnr. 192686 Matshluti 01

Kaffistofa og hnakkageymsla, grunnmynd, útlit, snið og skýringar.

Paul. Þeinesen

3788

Svanlaugur Sveinsson, kt. 250147-3099, Norðurbakka 21 b, 220 Hafnarfirði, sími 555-4032, svsv@internet.is