

1 Grunnmynd  
 1 : 100



Suður 1:100



Vestur 1:100

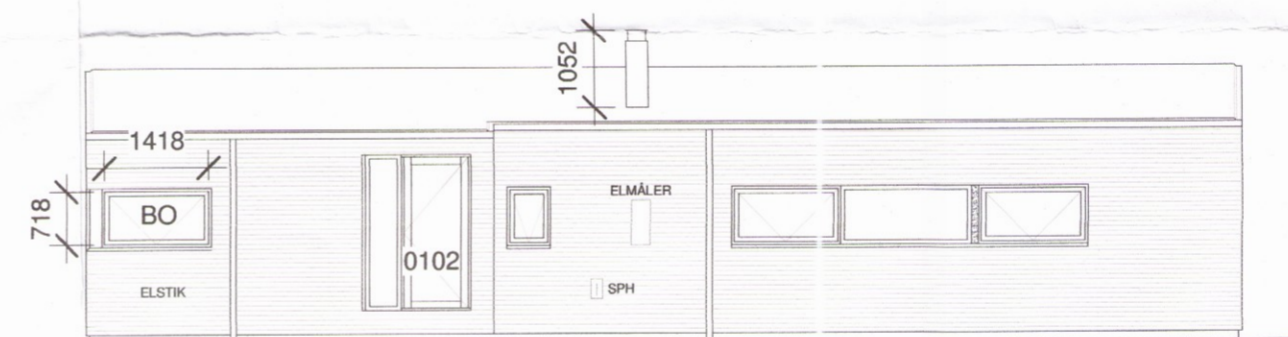

Norður 1:100

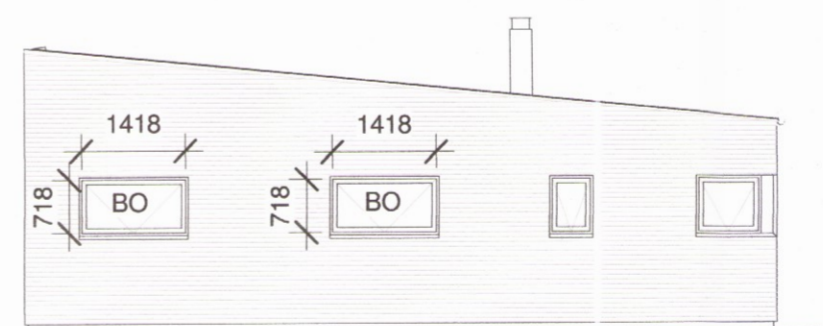

Austur 1:100

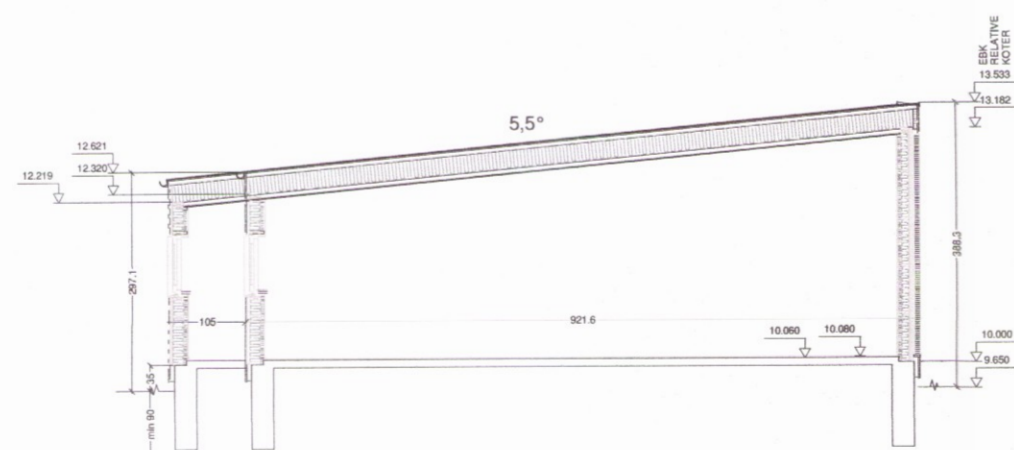

3 Sniðmynd  
 1 : 100

2 Útlit  
 1 : 100

**Skýringar:**

- BO - Björgunarop
- SL - Handslökkvitæki
- NF - Niðurfall
- RS - Reykskjnjari
- GK - Hæðarkóti á gólfi
- PN - Pakniðurfall

**SOGSBAKKI 6**

Staðsetning: Sogsbakki 6  
 Grímsnes og Grafingsingur  
 Verkkaupi: Engilbert Hafsteinsson  
**Aðalteikning**  
 Teikning: Grunnmynd Útlit Snið  
 Verknr: 204 Teikn nr: A101  
 Kvarði: Blaðastærð: A2  
 Teiknað: SS Yfirfarið: ÓRE  
 Útgefið: 09.10.2017

|            |            |
|------------|------------|
| A breyting | 31.10.2017 |
| B breyting | dags.      |
| C breyting | dags.      |

**A101**

*Ólafur Eyrir* 3798  
 Hönnuður:

Óli Rúnar Eyjólfsson arkitekt kt: 210277-4049  
 oleyjofls@gmail.com S:0045 2445-0889

Teiknað:  
 Snorri S. Þórðarson arkitekt fai kt:090575-3769  
 snorristeinn@hotmail.com s: 0045 5240-7515

TEIKNINGU ÞESSA MÁ EKKI AFRITA MED NEINUM  
 HÆTTI, AÐ HLUTA TIL EÐA Í HEILD AN SKRIFLEGS  
 LEYFIS HÖFUNDAR