

GRUNNMYND 1. HÆÐ  
MKV. 1:100

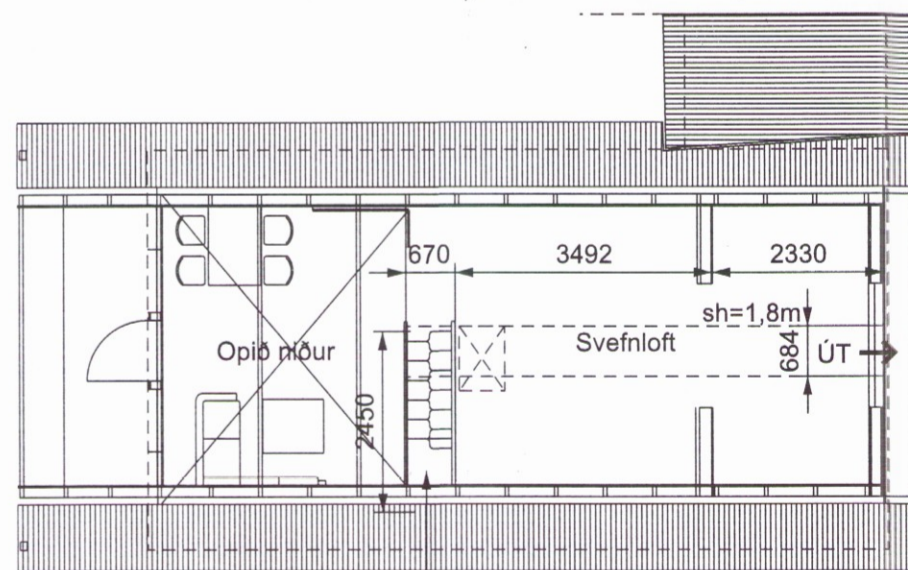

GRUNNMYND SVEFNLOFT  
MKV. 1:100

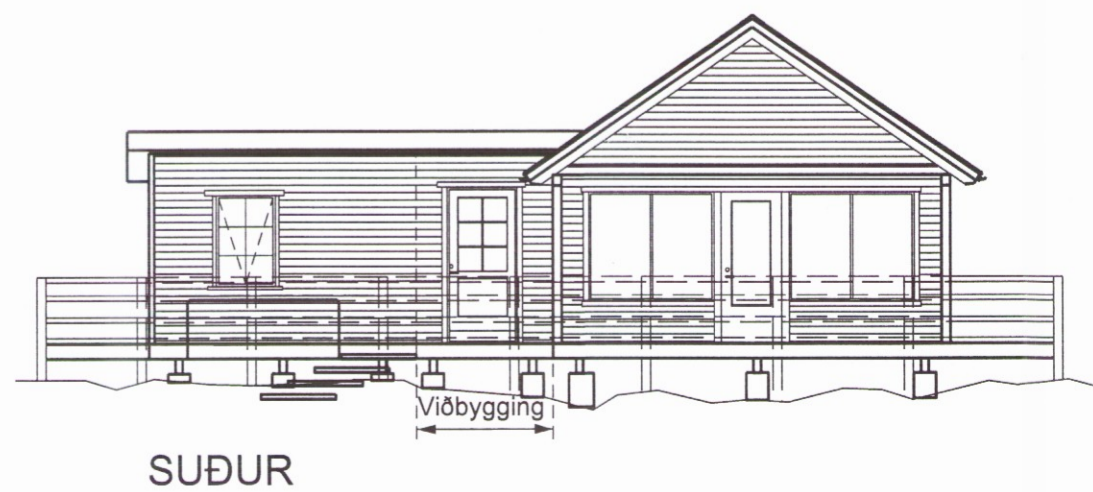

SUÐUR

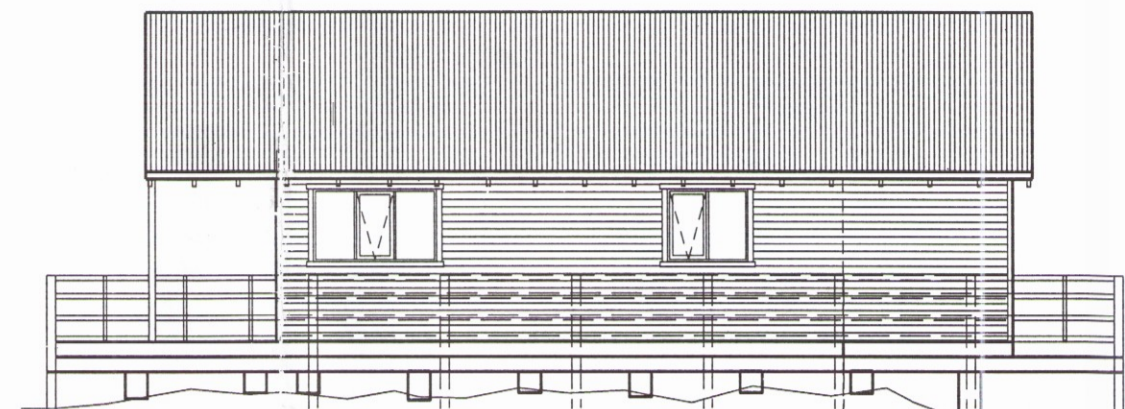

AUSTUR

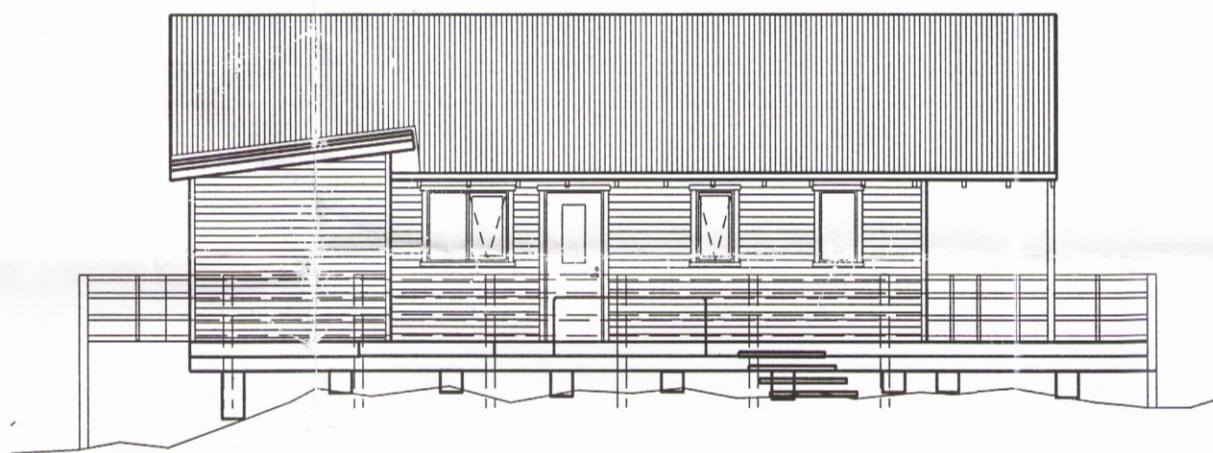

VESTUR



NORÐUR

Byggingarlýsing:

Núverandi hús:

Núverandi sumarhús eru sumarhús matshluti 01-0101 og gestahús matshluti 02-0101 en fellur undir mathsluta 01við stækkun hússins.

Viðbygging:

Sótt er um að reisa viðbyggingu við sumarhúsið í formi lengingar þess um 2,2m til norðurs. Að auki verði byggð tengibyggging að núverandi gestahúsi.

Almennt gildir að þar sem núverandi hús er lengt að þá skal viðbyggingin fylgja sama fyrirkomulagi á uppbyggingu þess. Að örðum kosti skal fara eftir byggingarlýsnu þessari:

Húsið er timburhús byggt á steyptum súlum með timburgólfbitum 50x200mm, klætt er neðan á gólfbita með 10 mm korssviði, einangrað milli bita með 200 mm steinull, þá 0,2mm rakavarnarplast og síðan 22 mm rakaheldar spónaplötur.

Burðargrind útvægga er timburstoðir 50 x 125 mm. Utaná burðargrind kemur 10 mm korssviður til afstífgingar, þá 10 mm loftbil og 20 mm paníklæðning. Í burðargrind er einangrað með 120 mm steinull. Innan á grindina kemur 0,20 mm rakavarnarplast, 25 mm raflagnagrind og síðan 12 mm panill.

Þak er byggt upp með sperrum 63 x 150 mm sem eru sýnilegar og ofaná þær kemur paníklæðning og síðan 0,2 mm rakavarnarplast. Því næst þverbönd 50 x 150 sem einangrað er á milli. Að lokum 10 mm korssviðarklæðnin, þakpappi og þakjárn.

Í húsið skal setja reykskynjara sem skulu vera samtengdir. Jafnframt komi slökkvitæki skv. leiðbeiningum slökkvildsstjóra. Flóttaleiðir eru merktar inn á grunnmynd. Frá svefnlofti er flóttaleið um glugga sem er með ljósop 600x900mm. Utan á húsi við hlið gluggans komi fellistigi.

Frárennsli frá húsi er leitt í rotþró sem staðsett er norðan við hús. Skal allt frárennsli leitt í hana nema frá þakniðurföllum.

Frágangur rotþróar skal vera skv. Reglugerð og leiðbeiningum heilbrigðisfulltrúa.

Við húsið kemur heit setlaug og skal frágangur hennar vera skv. byggingarreglugerð.

Upphitun hússins er með ofnum með varmaorku frá hitaveitu.

- Slökkvitæki 10 l léttvatn
- Neyðarútgangur
- Gólfniðurfall með gegnumstreymi frá handlaug
- Reykskynjari

ÚTGÁFUFERILL

ÚTG.	DAGS.	SKÝRINGAR	HANNAD	YFIRF.	SAMP.
01	10.07.17	BYGGINGARNEFNDARTEIKNING	VIS	LDB	LDB
02	08.11.17	Leiðrétt skráningartafla og merking rýma	VIS	LDB	LDB

DAGS. UNDIRSKRIFTAR: 4.12.2017  
 F.H. MANNVITS (NAFN OG KT.): 141054-3259  
 Liðsvik D. Björnsson

HÖNNUÐUR

**MANNVIT**  
 Urðarhvarfi 6 203 Kópavogi Sími: 422 3000 Fax: 422 3001  
 www.mannvit.is mannvit@mannvit.is Kt: 430572-0169

© ÖLL AFNOT OG AFRITUN TEIKNINGAR, AÐ HLUTA EDA HEILO, ER HÁÐ SKRIFLEGU LEYFI HÖFUNDA.

HEITI VERKS  
**Sumarhús -viðbygging**  
 Kiðhólsbraut 8 Öndverðanesi

HEITI TEIKNINGAR

ADALTEIKNING **3803**

VERKNÚMÉR	3.881.268	MKV.	1:100	ST.ÆRD	A2
TEIKNINGANÚMÉR	A101			ÚTGÁFA	01