

Samþykkt
27 JUNI 2006
Hósti Einarsson
Byggingarfulltrúi uppsveita Amessýslu

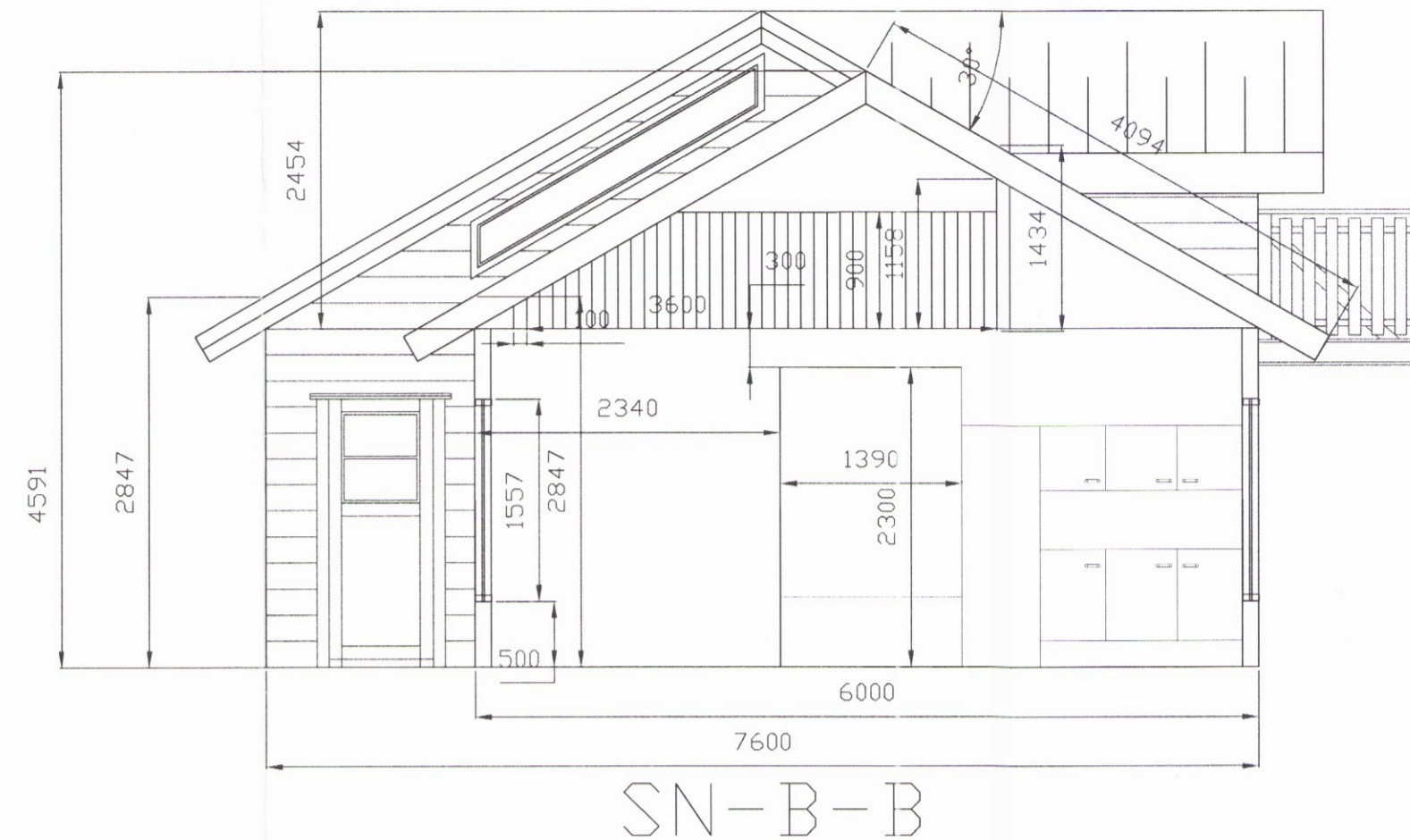
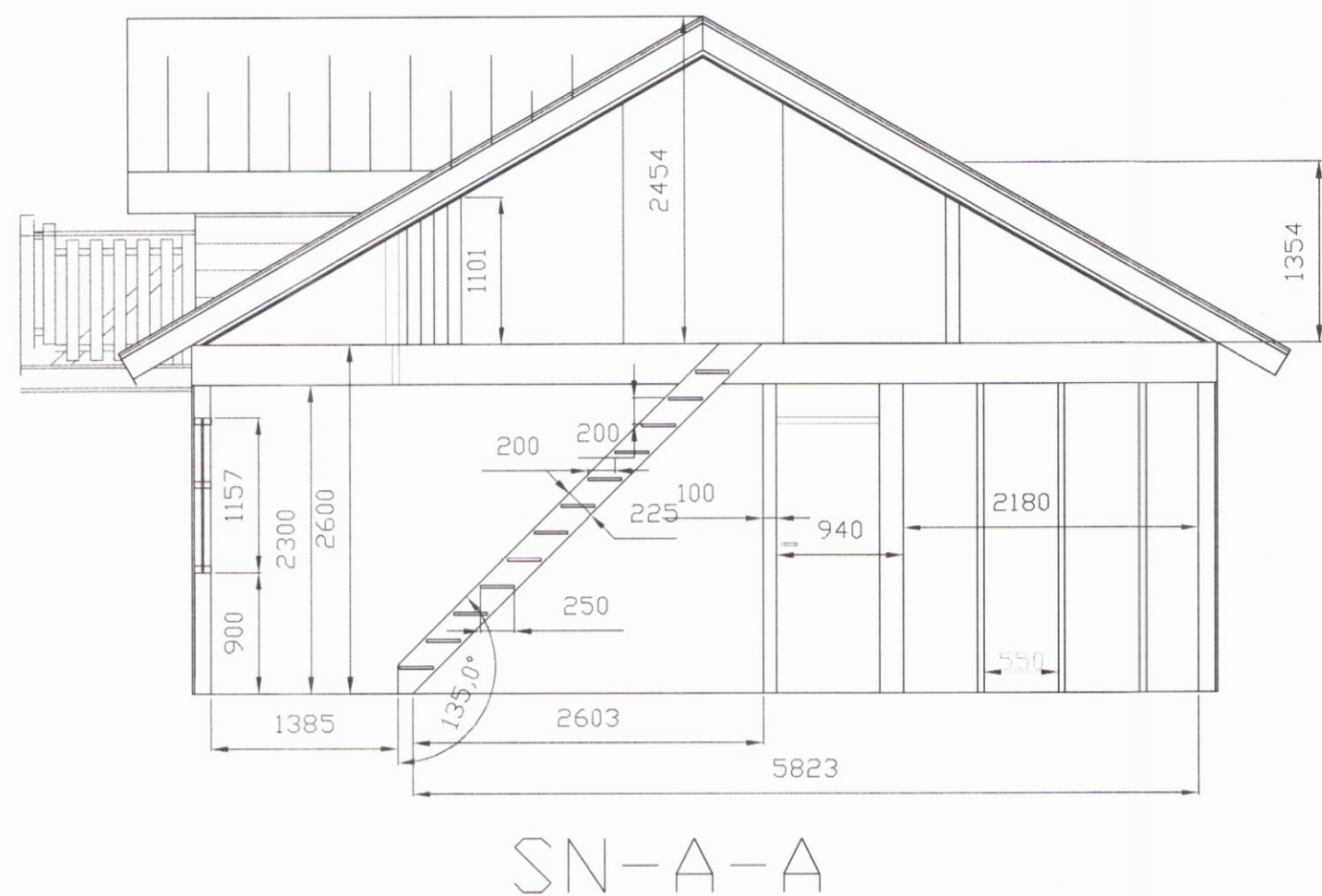

| Skráningartafla: Lóð nr. 336 í Öndverðanesi 1, Grimsnes- og Grafingshreppi. | | | | | Skrásetjari: Sigurbjartur Halldórsson, leyfish. Nr. 83. | | | | | | | | | | | | |
|---|------------|---------------|-------------------|-------------------------|---|-------------|--------|-----|--------------|--------------|----------|----------|-----------|-------------|----------------|--------------|--------------|
| Landnúmer: 202427 | | | | | Kennitala: 230656-3479 | | | | | | | | | | | | |
| Matshlutunúmer: 01 | | | | | Útgáfa: 4.01b Dags: 1.3.2006 | | | | | | | | | | | | |
| Uppskipting og lýsing | | | | | Stærðir | | | | | | | | | | | | |
| D0 | D1 | D2 | D3 | D4 | D5 | D5M | D6 | D7 | D8 | D9 | D10a | D10b | D11 | D12 | D16 | Reiknitala | D17 |
| Lokun | Rými | Notkun | Höfuð- | Egnar- | Botnflötur | Milliflötur | Stigar | Op | Brúttóflötur | Brúttóflötur | Salarhæð | Salarhæð | Brúttó | Nettóflötur | Birt flatarmál | skiptarúmmál | Skiptarúmmál |
| | hæð-röð | texti | flokkun | hald | m² | m² | m² | m² | m² | sh < 1,8 | mm | max | rúmmál m³ | m² | m² | | m³ |
| | | Matshluti | | | 78,9 | 11,3 | 1,4 | 1,3 | 88,9 | 0,0 | | | 277,9 | 83,8 | 88,9 | | 213,874 |
| | | Botn | | | | | | | | | | | 15,8 | | | | |
| | 01 | 1. hæð | | | 78,9 | 11,3 | 1,4 | 1,3 | 88,9 | 0,0 | | | 262,1 | 83,8 | 88,9 | | 187,200 |
| A | 0101 | Sumarbústaður | N | 0101 | 78,9 | | 1,4 | | 78,9 | | 2,60 | 2,60 | 205,1 | 72,0 | 78,9 | 2,60 | 187,200 |
| A | 0102 | Svenloft | N | 0101 | | 11,3 | | 1,3 | 10,0 | | 1,40 | 2,45 | 57,0 | 11,8 | 10,0 | 1,93 | 22,774 |
| C | 0103 | Svalir | S | 0101 | 3,9 | | | | 3,9 | | | | | | | 1,00 | 3,900 |
| C | 0104 | Verönd | U | 0101 | 46,4 | | | | 46,4 | | | | | | | | |
| Athugasemdir | | | | | | | | | | | | | | | | | |
| 1: Við útreikning nettóflata er miðað við að þykkt útveggja með einangrun og klæðningar sé 20,0 cm. | | | | | | | | | | | | | | | | | |
| Sameignir sumra | | | | | | | | | | | | | | | | | |
| Eignarhald | | | | | | | | | | | | | | | | | |
| | Eignarhald | Notkun texti | Birt flatarmál m² | Skiptarúmmál Sereign m³ | Sereign og sameign m³ | | | | | | | | | | | | |
| | 0101 | Sumarbústaður | 88,9 | 213,874 | 213,874 | | | | | | | | | | | | |
| | | Alls | 88,9 | 213,874 | 213,874 | | | | | | | | | | | | |

Byggingarlýsing:

Burðarvirki: Húsið er hefðbundið timburhúsið á steypum sökkli. Húsið skal klæða að innan sem utan með viðatklæðningu. Sperrur í þaki eru úr 225x50 mm, Burðarstöðir útveggja eru 125x50 mm. Einangrun útveggja verður 5" steiullareinangrun. Burðarstöðir í milligólfu eru úr 150x50 mm. Ofan á milligólf koma nótaðar spónarplötur 25 mm þykkar. Þak verður hefðbundið aluzink bárujarnþak og í loftun skal setja 2 stk 25 mm útlöftunarrör í hvert loftrými sem skal vera 25mm. Einangrun í þaki er 8" steiullareinangrun með áföstum vindpappa. Þakkantar verða uppbyggðir úr timbri. Stigi milli hæða innanhúss er léttur.

Gluggar eru hefðbundnir timburgluggar úr furu með K- gleri. Hurðir og opnanleg fög eru úr organ pine.

Húsið hvílir á steypum sökklum sem eru 200 mm þykkir

Lagnakerfi hússins er gólfkerfi til hitunar. Lagnir ofnakerfis og neyslvatnslagnir verða álþexrör eða annað sambærilegt viðurkennt lagnaefni.

Hámarks kólnunartölur m.v. U-gildi (W/m² K) Ti => 18 C°

| Þak | Útveggir | Gluggar, karnar/gler vegið meðaltal | Hurðir | Gólf á fyllingu |
|---|----------|-------------------------------------|--------|-----------------|
| 0,20 | 0,40 | 2,0 | 3,0 | 0,3 |
| Útveggir vegið meðaltal (veggfletir, gluggar og hurðir): 0,85 | | | | |

3858

| Byrjari | Verkfróðingur | Verkefni |
|--|---|---|
| Sigurbjartur Halldórsson Birtingarhvisi 14, 110 Reykjavík | Jón Baldursson kt. 230656-3479 s. 8768022 | Bústaður no 336, Öndvn. |
| | Dagsetning 14.03.06 | Tekning Aðaluppdrættir |
| | Staðsetning 1:50 | Skýringar Snið og skráningartafla |
| | Staðsetning Jón Bjarni Jónsson | Verkefni A103 |
| | | Verkefni 06-2 |
| | | Samþykkt af Hósti Einarsson 12/6 '06 |