

okkar sett!

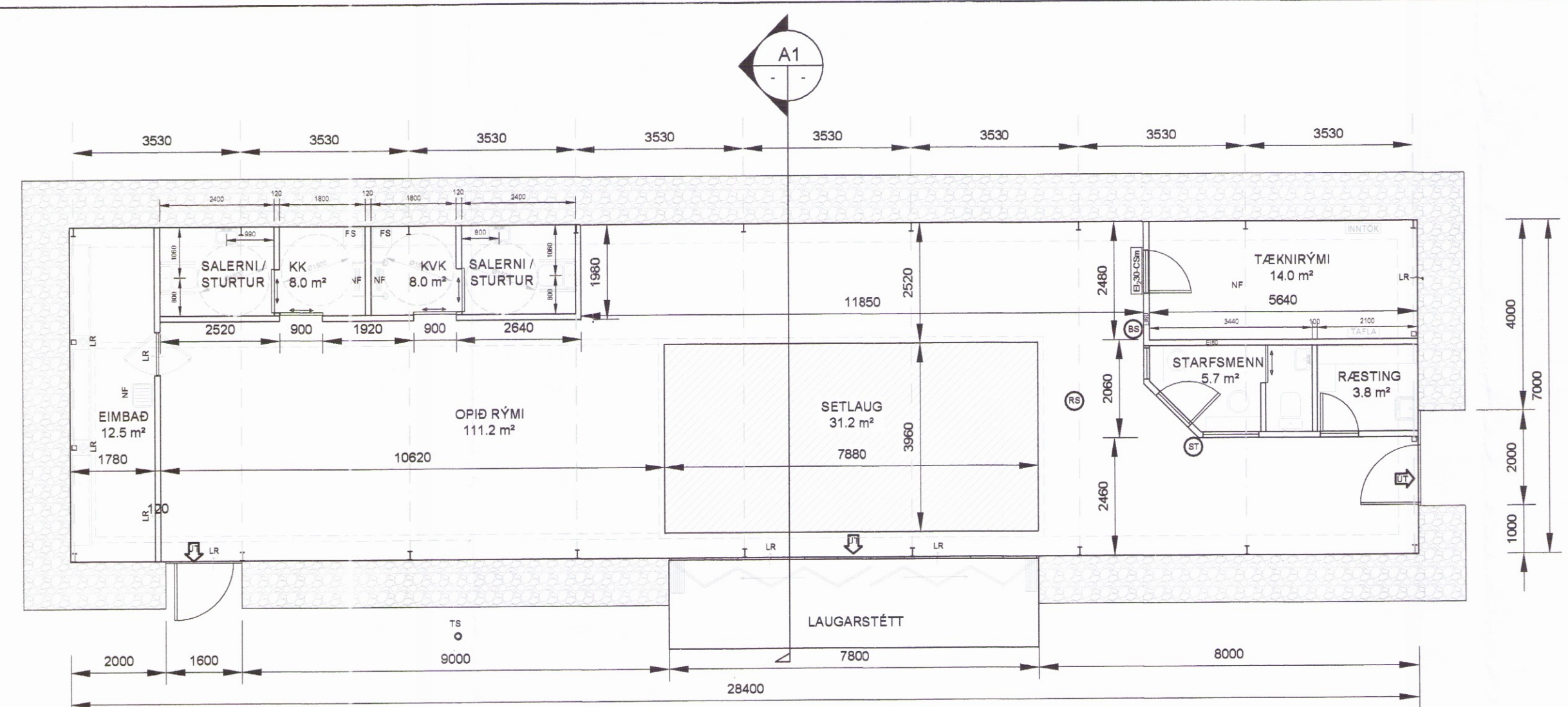

GRUNNMYND
MKV. 1:100

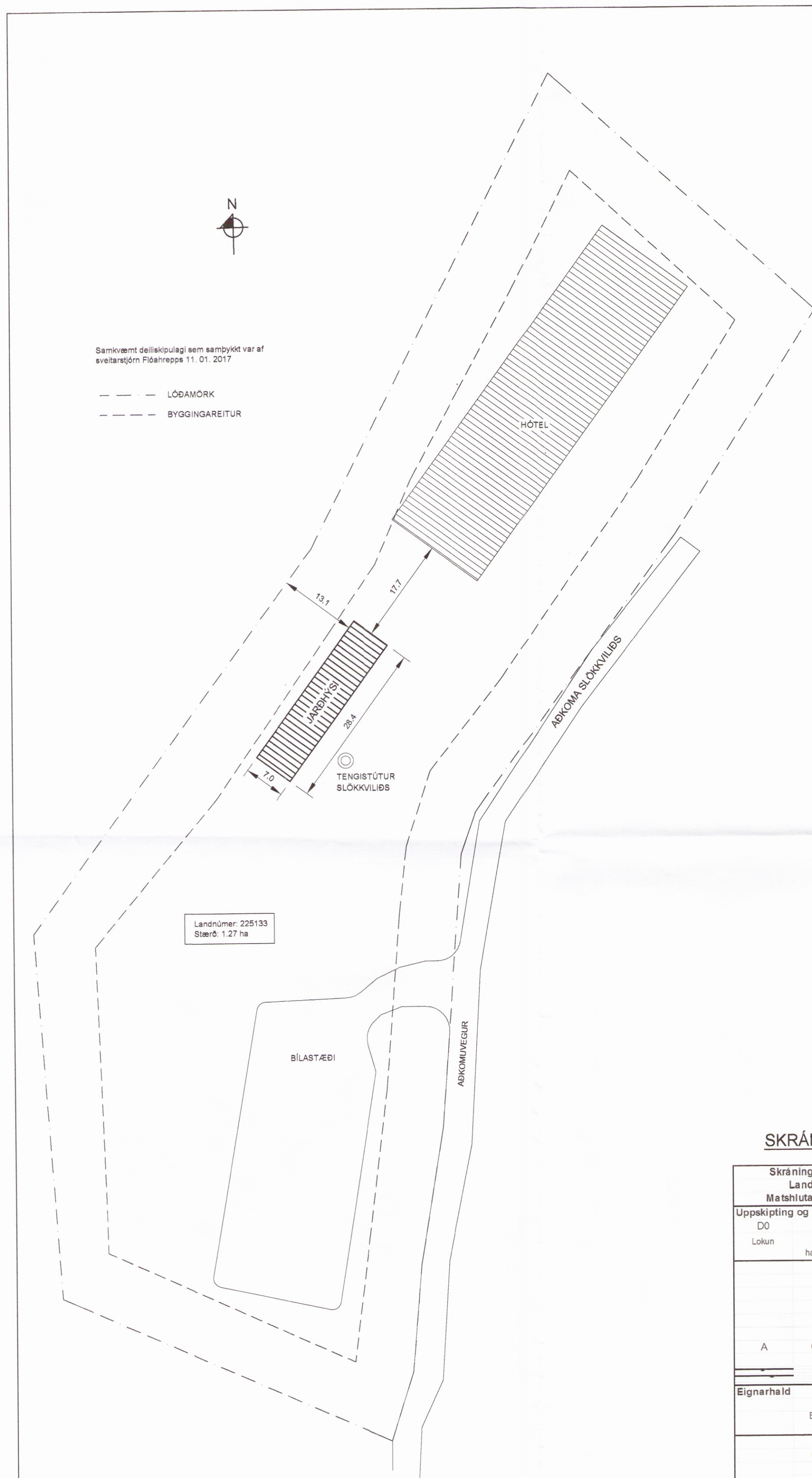
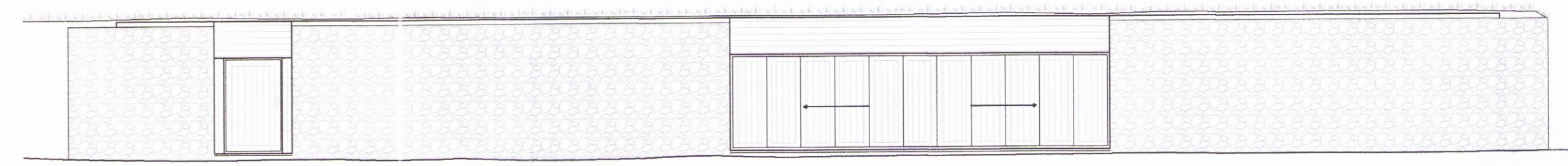

ÚTLIT SUÐAUSTUR
MKV. 1:100

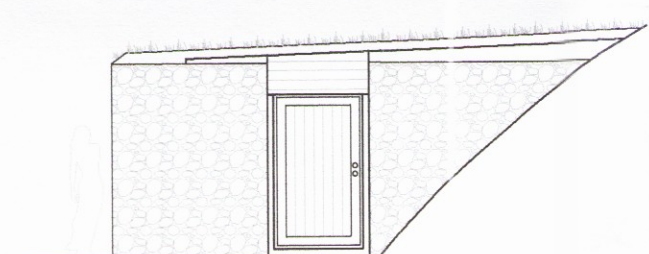

ÚTLIT NORÐAUSTUR
MKV. 1:100

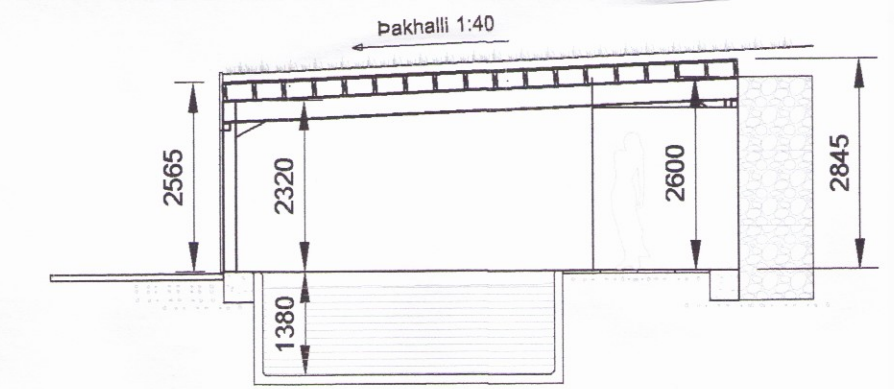

SNIÐ A1
MKV. 1:100

SKRÁNINGARTAFLA

Skráningartafli: Mosató 3 - Jarðhýsi				Skrásetjari: Sigurður U. Sigurðsson													
Landnúmer: 225133				Kennitala: 290772-4279													
Matshlutanúmer: 02				Útgáfa: 4.01b Dags: 18.10.2017													
Uppskipting og lýsing				Stærðir													
D0	D1	D2	D3	D4	D5	D6	D7	D8	D9	D10a	D10b	D11	D12	D16	D17		
Lokun	Rými hæð-roð	Notkun texti	Höfuð-flokkun	Eignar-hald	Botnflotur m²	Milliflotur m²	Stigar m²	Op m²	Brúttóflotur m²	Brúttóflotur sh < 1,8 m²	Salarhæð mín	Salarhæð max	Brúttó rúmmál m³	Nettóflotur m²	Birt flatarmál m²	Reiknitala skiptarúmmáls	Skiptarúmmál m³
Matshluti					198.8	0.0	0.0	0.0	198.8	0.0			662.0	194.4	198.8		608.472
Botn													39.8				
A	01	1 hæð Jarðhýsi	N	0101	198.8	0.0	0.0	0.0	198.8	0.0	2.57	3.94	622.2	194.4	198.8	3.13	608.472
Eignarhald																	
		Notkun texti	Birt flatarmál m²	Skiptarúmmál Séreign m³	Séreign og sameign m³												
	0101	Jarðhýsi	198.8	608.472	603.472												
		Allis	198.8	608.472	603.472												

SKÝRINGAR:

Jarðhýsi byggð í tengslum við Hótel. Megintilgangur jarðhýsisins er að hýsa slökkvivatn hótelsins. Heidarrúmtak slökkvivatns er 96 m³.

Þaðaðstaða verður nýtt af hótलगestum. Við rekstur verður fylgt reglugerð 814/2010 m.s.br um hollustuhætti á sund og baðstöðum. Þar er að finna ákvæði er varða gæslu og öryggi gesta. Náttúrugrjóti verður raðað á bakka laugar til að útiloka fallhættu. Algild hönnun er höfð að leiðarljósi við hönnun. Aðstaða fyrir starfsfólk er í hóteliinu sem er í um 18m fjarlægð.

Málsetningar á afstöðumynd eru í m aðrir í mm.

- NF ÖRYGGISNIÐURFALL Í GÓLFI
- LR LOFTRÆSTING
- FS FELLISÆTI
- BS BRUNASLANGA
- ST SLOKKVITÆKI
- RS REYKSKYNJARI
- ÚT NEYÐARLÝSING FLÓTTALEIÐA
- TS TENGISTÚTUR SLOKKVILJIS

BYGGINGARLÝSING:

Burðarvirki er stálgrind á steyptum undirstöðum og timburlangbönd í þaki (teikning B01). Stöðveggi eru byggðir upp úr grjótfylltum virakörfum, 1.0m á breidd og 3.0m á hæð. Jarðvegur kemur að stöðveggjum og torf á þak. Vatnsvörn undir torfi þaks er gúmmidúkur sem hentar aðstæðum. Fyrirhugað er að léttir veggir og gólfefni séu úr náttúrulegum efnum (þjálkar unnir úr skóginum á Hnauti og náttúruhellur af svæðinu).

Hýsið er óupphitað og óeinangrað. Léttir veggir sem afmarka salerni, sturtur og starfsmannarými ná ekki til lofts. Loftræsing hýsisins er komið við í eða ofan við hurðir. Frærennli salerna og sturta er leitt í notþró. Annað frærennli er leitt í svelg.

Hurðar á framhlíð eru opnanlegar innanfrá og nýttast sem flóttaleið og sem aðgengi slökkviliðs að slökkvivatni. Tengistútur slökkviliðs eru staðsettir utan við suðausturhlíð húss. Neyðarlýsing í sal verður 1 lux.

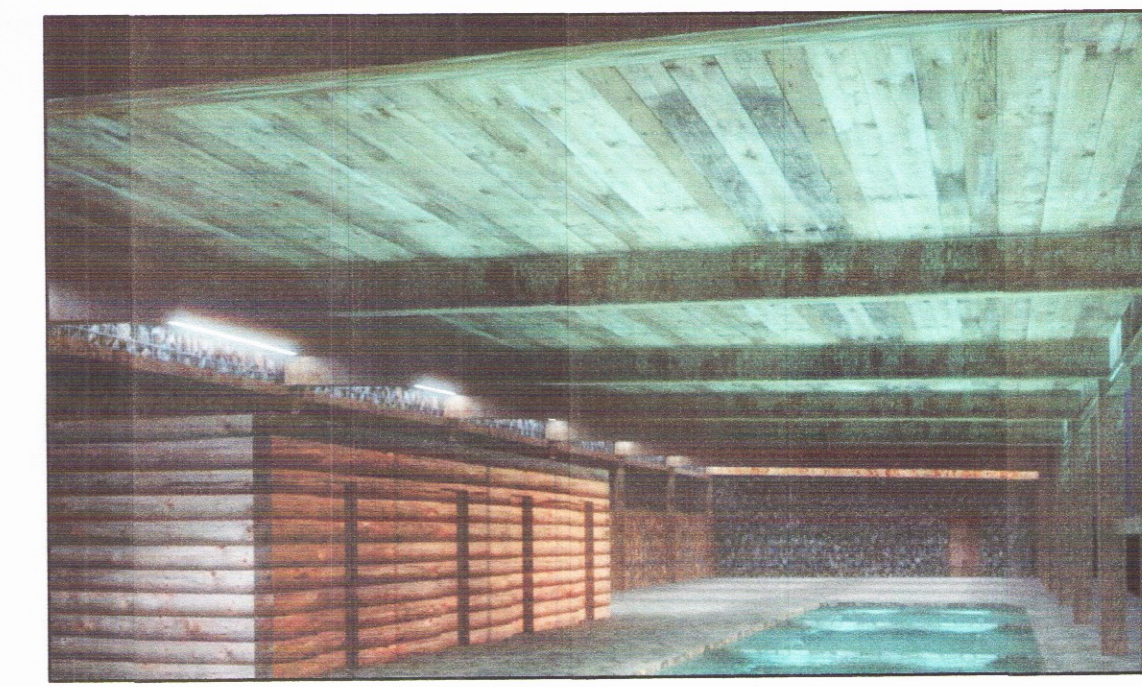

MYND - Hugmynd að efnisvali - HÖFUNÐAR: ONNÓ

HÖNNUÐUR: *Sig. U. Sig.*

HÖNNUNARSTJÓRI: *Sig. U. Sig.*

MOSATÓ 3 - FLÓAHREPPI
JARÐHÝSI 3869

SIGURÐUR UNNAR SIGURÐSSON 290772-4279 VERKFRÆÐINGUR

ADALUPPDRÁTTUR

HANNAÐ/TEIKNAD: ÓS/SUS DAGS: 31.08.2017 MKV: 1:100 / 1:500 Á A1 TEIKN. NR: **A01**

AFSTÖÐUMYND
MKV. 1:500