

Útveggjagrindur

1:50

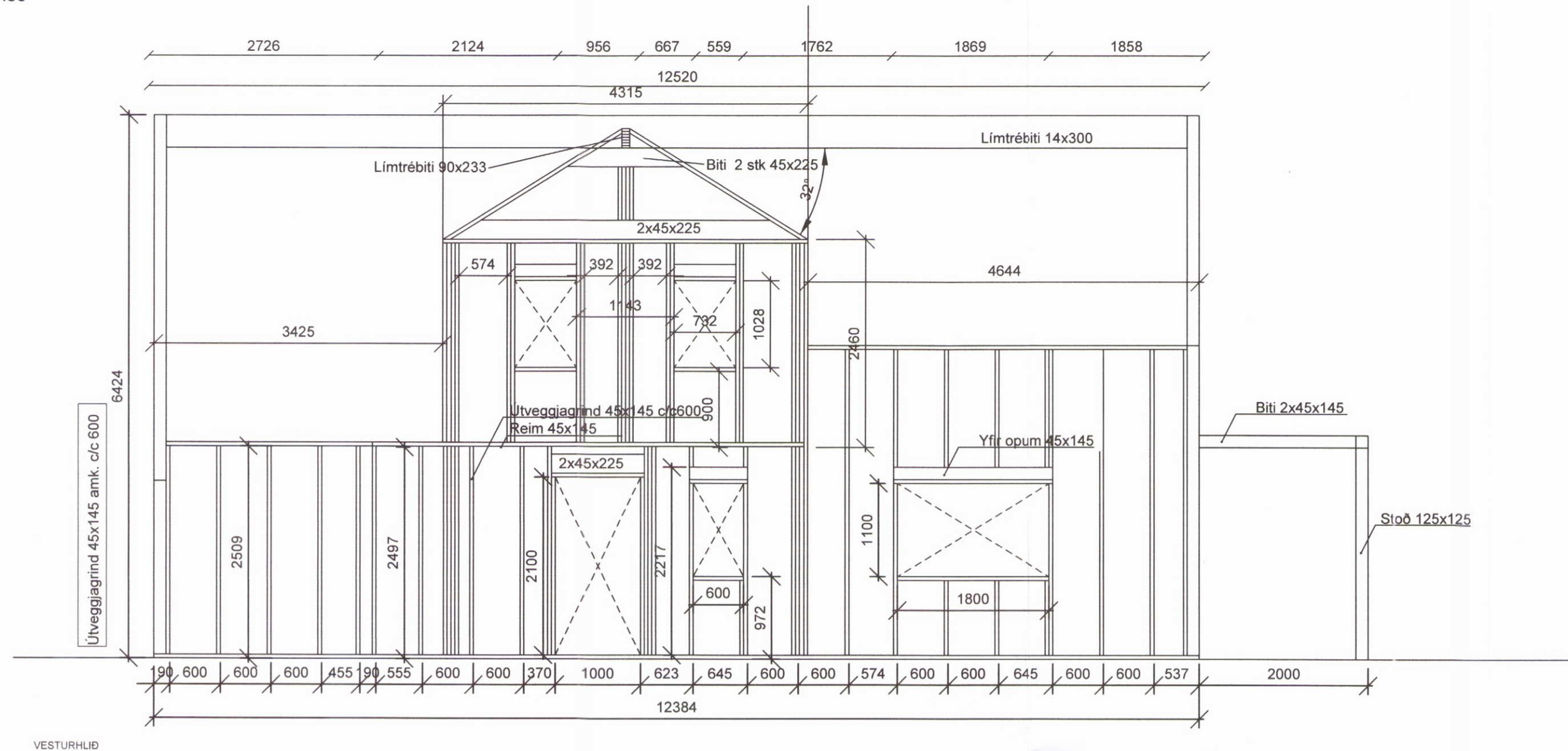

Umhverfis- og tæknisvið Uppsveita
Yfirfarið
 31. jan. 2018
[Signature]
 Byggingarfulltrúi

Skýringar

Öll má eru í mm, nema annað sé tekið sérstælega fram.

TIMBUR:

Allt timbur skal vera styrkleikaflokkað minnst K18 skv. ÍST-DS 413 nema annað sé sérstaklega tekið fram á teikningum.

FESTINGAR:

Allt stáð skal vera Fe 360 og allir boltar uppfylla styrkleikaflokk 4,6 skv. DS 412. Undir botarær sem koma að timbri skal setja skinnur sem eru breidd = 3x þvermál bolta þykkt = 0,3x þvermál bolta

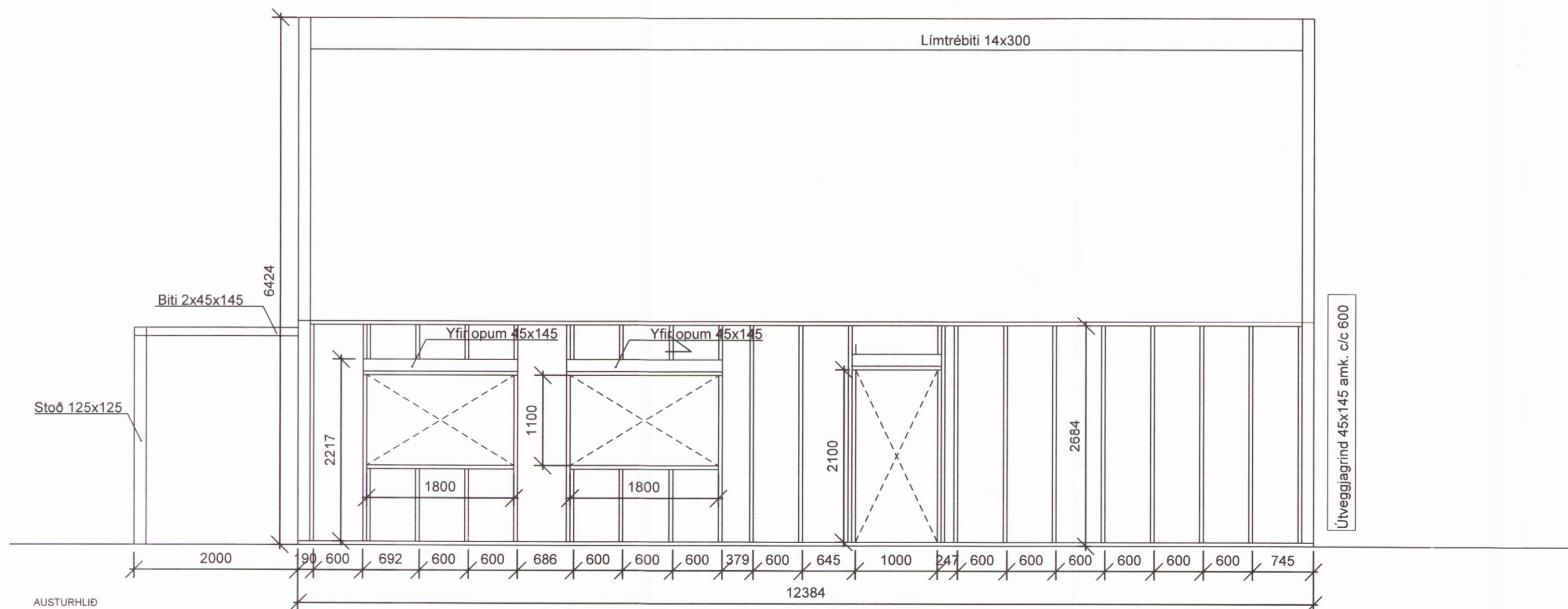

Undirritun arkitekts:

[Signature]

Breyting bakhalli og kvistur	21.9.2017

A2

Sólvellir 4, Reykjavöllum, Bláskógab.

Burður

Útveggjagrindur ásýnd

3887

TEIKNINÚMÉR	MÆLIKVARÐI	ÚTGÁFA
B-03	1:50	1
Hafsteinn Kr. Halldórsson Byggingateknifræðingur FTFÍ kt: 120166-3449 hafsteinn.kh@gmail.com	NAFN	DAGSETNING
	HANNAD	5.3.2014
	TEIKNAD	5.3.2014
	YFIRFARIÐ	

SAMP.

[Signature]