

GRUNNMYND 1:100

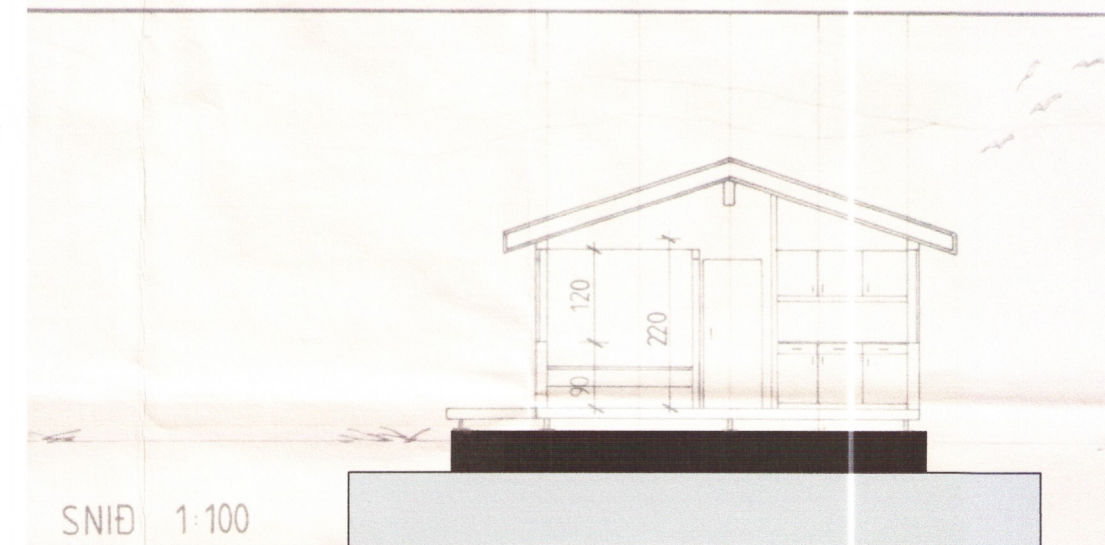
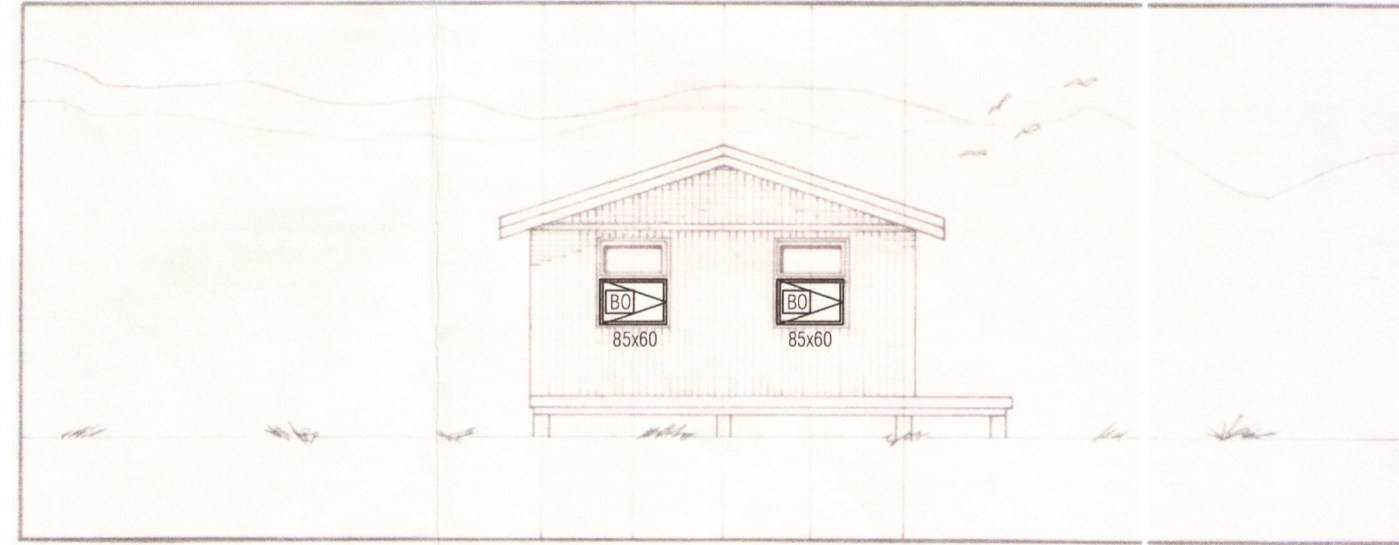
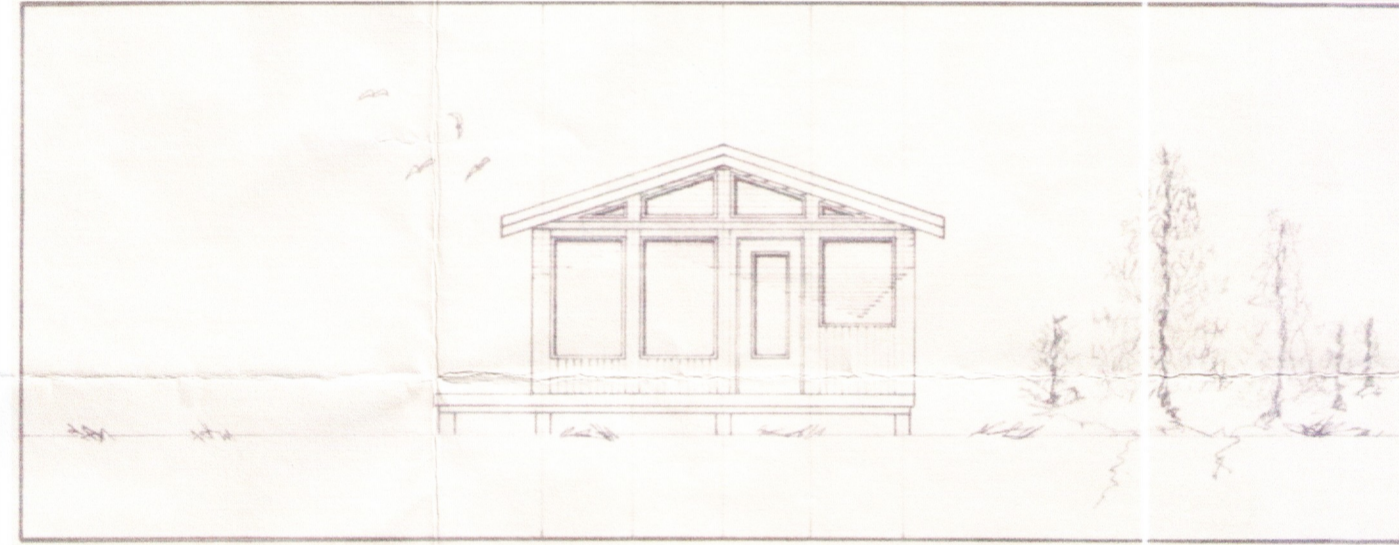
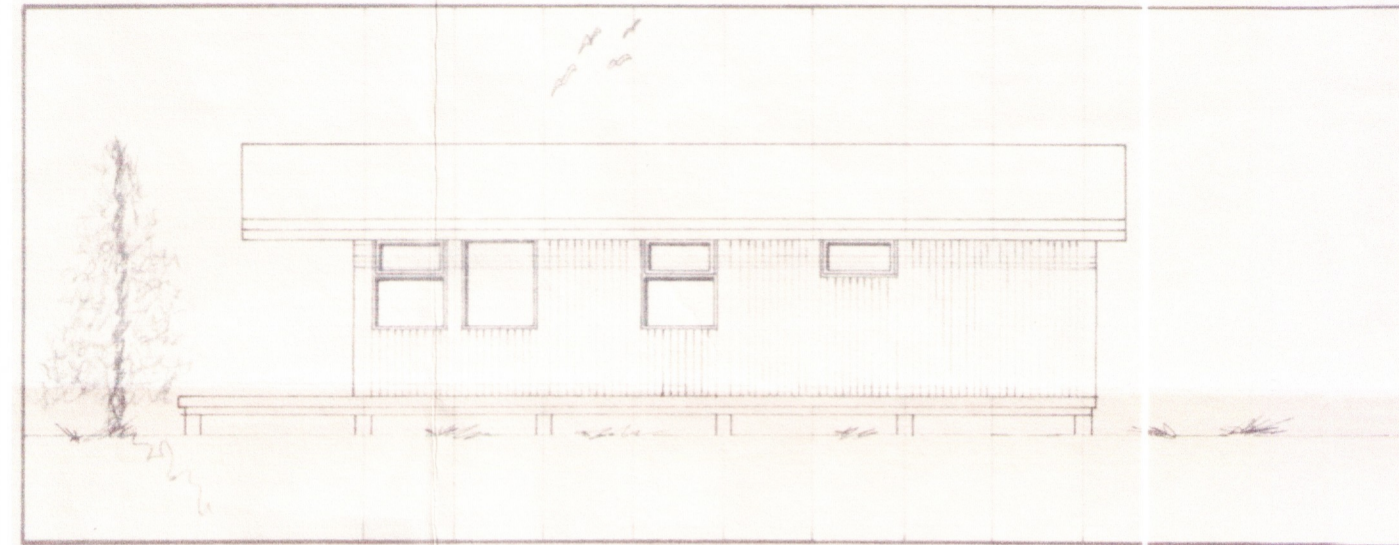
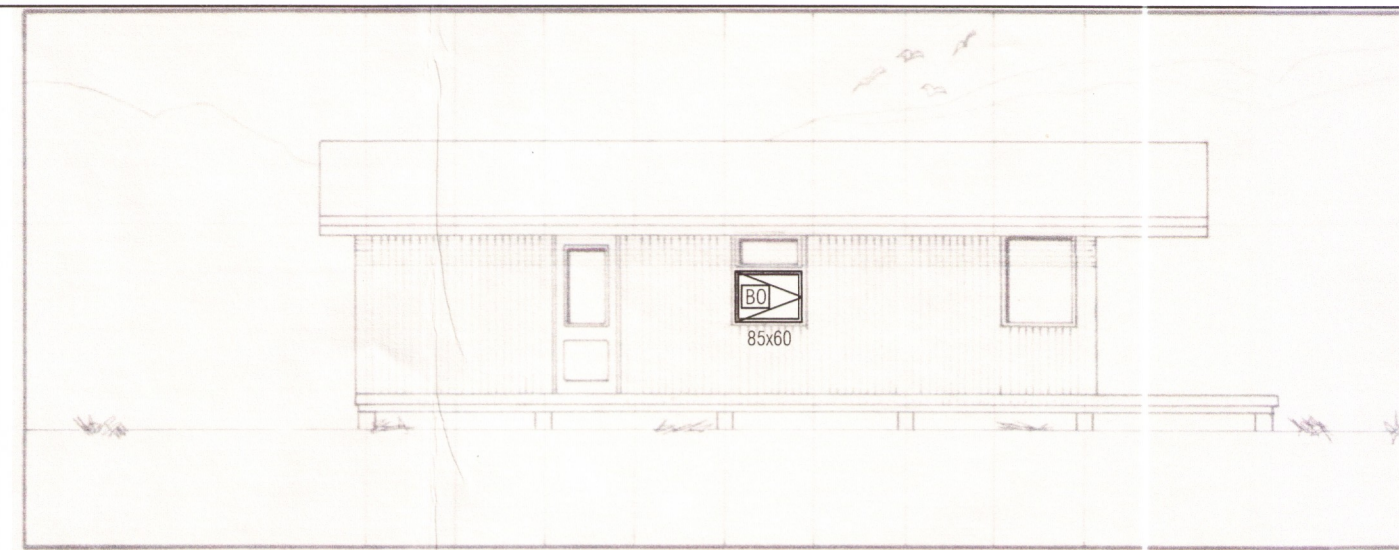

Skýringar

Sótt er um leyfi fyrir starfsmannahúsi á jörðinni Kotlaugum í Hrunamannahreppi. Húsið stóð áður á lóðinni Ásabyggð 41 (166982) og er byggður árið 1988 og er byggður skv þágildandi byggingarreglugerð nr. 292-1979. Björgunarop verða uppfærð til núgildandi reglugerðar, aðrar breytingar verða ekki gerðar á húsinu.

Lokud sörpgeymsla er við húsið og amk tvö bílastæði.
 Landnr. 204318, staðsetning: 8110-01-4802-0059

Byggingarlýsing:

Burðarvirki og einangrun:

Húsið eru byggð úr timbri á steinsteypur undirstöður, þverbita. Gólfbitar eru úr timbri á timburdegara, einangraðir á milli gólfbita með steinull. Veggir eru úr timbri, einangraðir í grind, klæddir að utan með timburklæðningu. Útveggir eru klæddir að innan með timbri. Þak er með kraftsperrum og langböndum, einangrað á milli langbanda. Þak er klætt með báraðri málmklæðningu.

Gluggar og gler:

Gluggar eru hefðbundnir timburgluggar, gler er tvöfalt K-gler með U-gildi < 1,2 W/m2K

Yfirborð útvegja og þaks:

Útveggir byggingarinnar eru klæddir með lárétrri timburklæðningu. Þak er klætt með bárustáli. Litir á klæðningum að vali eiganda.

Lagnir:

Frárennslu er leitt í roþró, sem skal frágengin skv. leiðbeiningum Umhverfisstofnunar. Inntök eru staðsett í forstofu. Húsið er hitað með hefðbundnum miðstöðvarofnum, lagnir lagðar í útveggi. Neysluvatnslagnir eru lagðar í útveggi. Gólfniðurföll er á baðherbergi.

Loftræsting:

Loftræsting er um opnanlega glugga og í gluggalausum rýmum skal að auki vera lofttúða.

Leyfilegar kólnartölur:

Húsið er byggt í gildistíð byggingarreglugerðar 292-1979 og eru kólnunartölur skv. því.

Brunavarnir:

Reykskinjarar skulu vera í hverju rými í húsinu. Amk eitt slökkvitæki skal vera í byggingunni og eldvarnarteppi í eldhúsi. Björgunarop eru á svefnherbergjum, sem uppfylla ákvæði gildandi brunavarnarreglugerðar þegar húsið var byggt, nr. 262-1978. Björgunarop uppfylla ekki viðmiðunarkvæði núgildandi byggingarreglugerðar 112/2012, varðandi stærð, því skal setja opnanleg fög í neðri hluta glugga í svefnherbergjum til að uppfylla öryggiskröfur.

Hönnuður hússins er Bergur Guðmundsson, Samtak-Húseiningar 1988

Tákn:

- Reykskinjari
- Slökkvitæki
- Björgunarop (bxh, ljósops)

Stærðir (brúttótölur): (Sjá nánar í skráningartölum)
 Starfsmannahús 53,2 ferm 149,0 rúmm

Skráningartala: Kotlaugar Hrunamannahreppi				Skrásetjari: Helgi Kjartansson													
Landnúmer: 166794				Kermitala: 030270-5419													
Matshlutanúmer: 16				Útgáfa: 4.01t Dags: 22.12.2017													
Uppskipting og lýsing				Stærðir													
D0 Lokun	D1 Rým hæð-röð	D2 Notkun texti	D3 Höfuð-flekkun	D4 Eignar-hald	D5 Botnrúmmál mf	D5M Millirúmmál mf	D6 Stigar mf	D7 Op mf	D8 Brúttóflötur mf	D9 Brúttóflötur sh < 1.8	D10a Salarhæð mín	D10b Salarhæð max	D11 Brúttó rúmmál mf	D12 Nettóflötur mf	D16 Birt flatarmál mf	Reikntala skiptarúmmáls	D17 Skiptarúmmál mf
Matshluti					50,5	0,0	0,0	0,0	50,5	0,0			159,1	46,8	50,5		138,060
Botn													10,1				
	01	1. hæð			50,5	0,0	0,0	0,0	50,5	0,0			149,0	46,8	50,5		138,060
A	0101	Starfsmannahús	N	0101	50,5				50,5		2,50	3,40	149,0	46,8	50,5	2,95	138,060
B	0102	Verönd	U	0101	28,0				28,0								
Athugasemdir				Húsið er byggt árið 1988 og stóð áður á lóðinni Ásabyggð 41 Hrunamannahreppi													
Sameignir sumra																	
Eignarhald																	
	0101	Starfsmannahús			50,5	138,060	138,060										
Alls				50,5	138,060	138,060											

Helgi Kjartansson Byggingatæknifræðingur kt. 030270-5419 s: 617-5377 netf: helgikj@mmedia.is				Verkefni Kotlaugar Hrunamannahr. Starfsmannahús - Mhl16 Aðalteikningar			
Dags. 21.12.2017	Teikn. Nr. A-01	Mkv. 1:100 - 1:1000	Skra				
Breyting dags			eðli breytingar				
				3897 <i>Runn Erla</i>			