

Byggingarlýsing

Þak:
 Decrapak; Classic, litur: svart
 Þakrennur: AluZink
 38x73 mm þaklektur T-1
 25x50 mm fúavarðir fjarlægðarlistar
Þakpappi
 15 mm þak krossviður
 50 mm loftabil
 45x245 mm sperrur c/c 81,3 cm
 Sperrur festast í reim skv verkfræðing
 195 mm einangrun A37 með pappir að ofan
 0,20 mm E-folie sem rakavörn
 50 mm lagnagrind í rafmagn.
 15x110 mm lútuð gréniklæðning.

ÚTVEGGUR:
 22x142 mm og 22x92 mm fasað, þykktarheflað
 gagnfúavarin timburklæðning (standandi klæðning).
 Litur: Svart NORDSJØ TD-2206/52250.
 24 mm loftabil
 12 mm vindheld og stivandi plata
 45x145 mm hefluð grind
 145 mm einangrun kl. 37
 0,20 mm PE-folie sem rakaserra
 38x50mm grind
 45 mm einangrun kl. 37
 15x110 mm hvítvaxað / lútað prófiluð gréniklæðning í herb. m.m.
 15 mm fibergífs undir flisar á bað.

MILLIVEGGIR:
 15x110 mm hvítvaxað / lútað prófiluð gréniklæðning.
 45x70 mm timburgrind
 70 mm einangrun kl. 37
 15x110 mm hvítvaxað / lútað prófiluð gréniklæðning.

GÓLF:
 15mm parket -
 slípuð steinsteypa með hitalögn í.
 100 mm einangrun

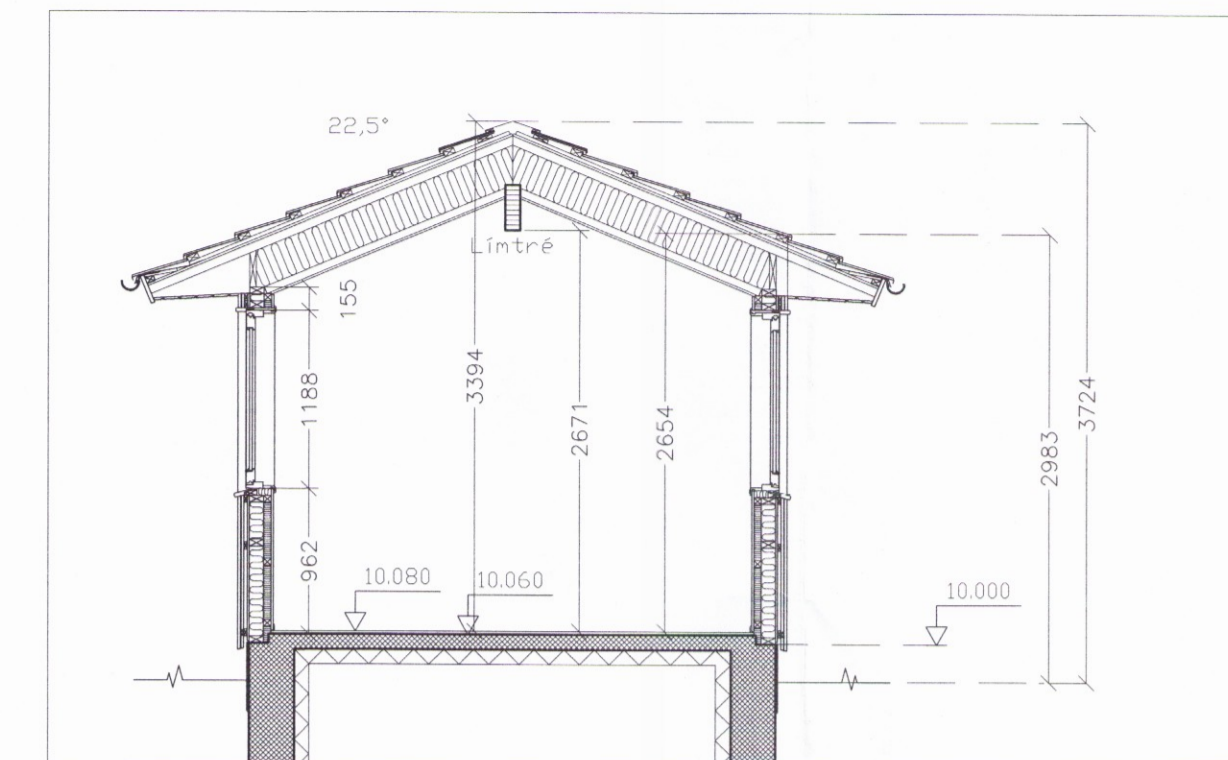

Sneiðing í Gestahús mkv 1:50

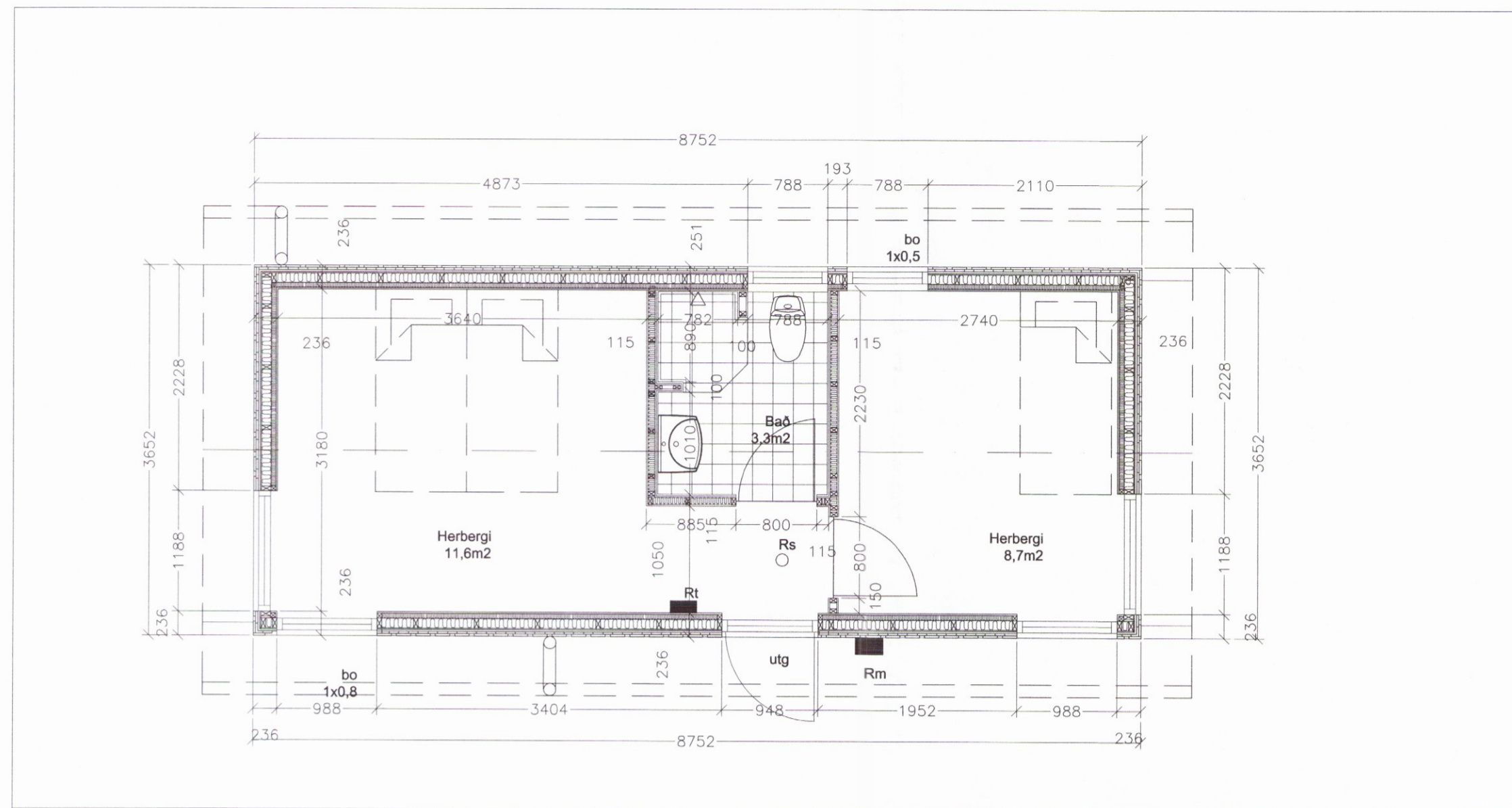

Grunnmynd mkv 1:50

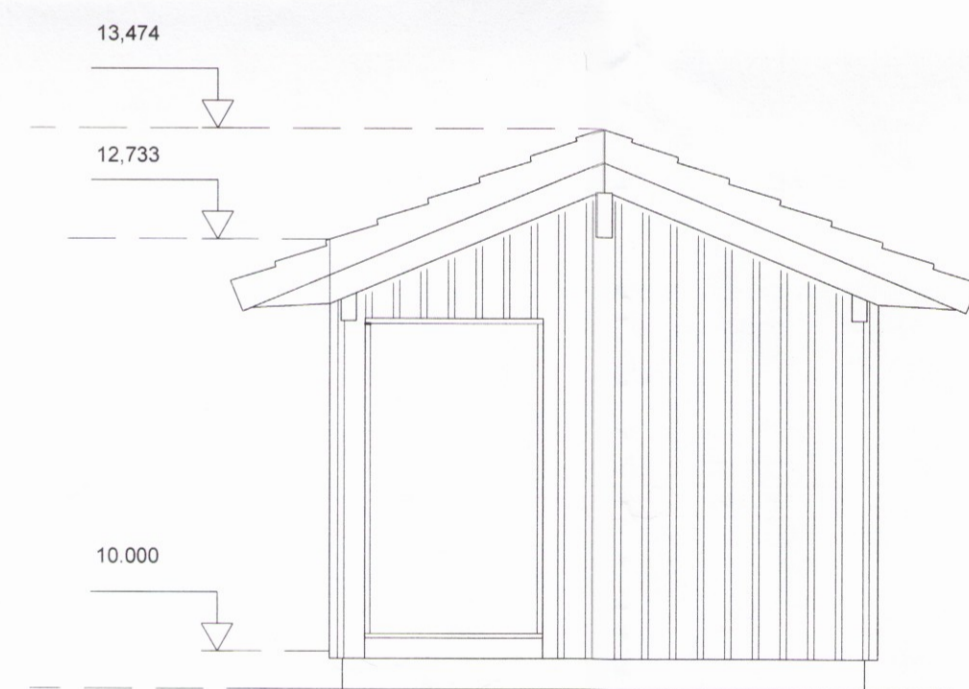

Útlit mót norðri mkv 1:50

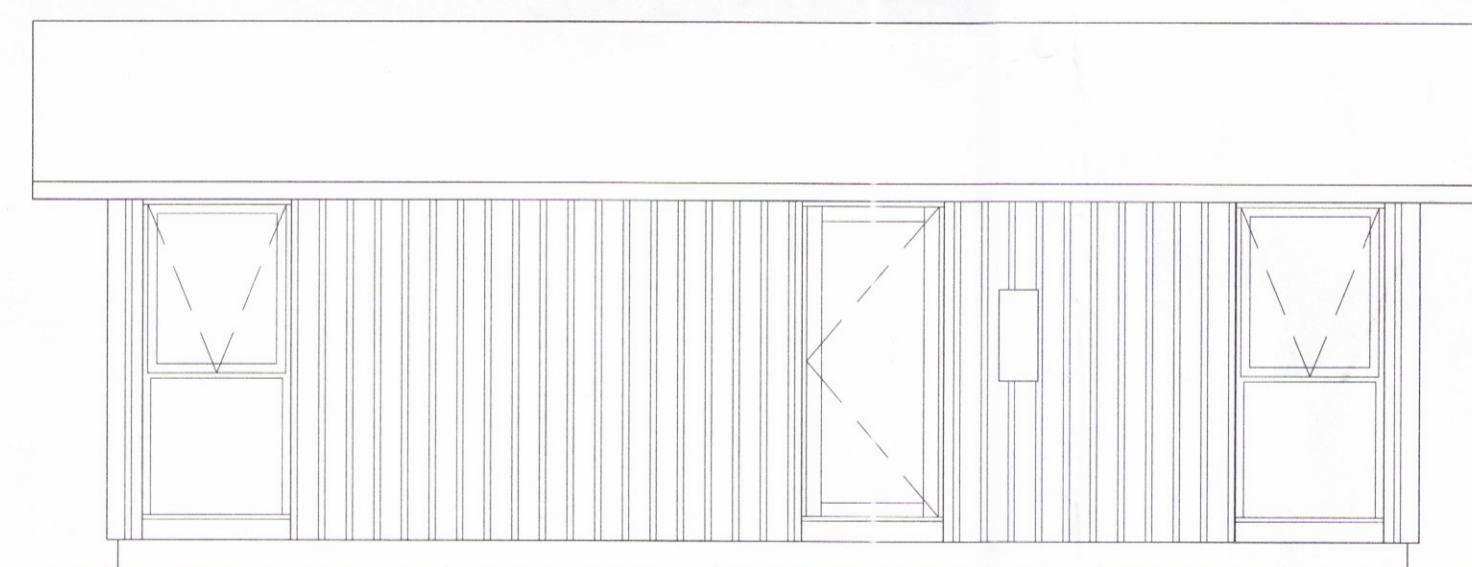

Útlit mót austri mkv 1:50

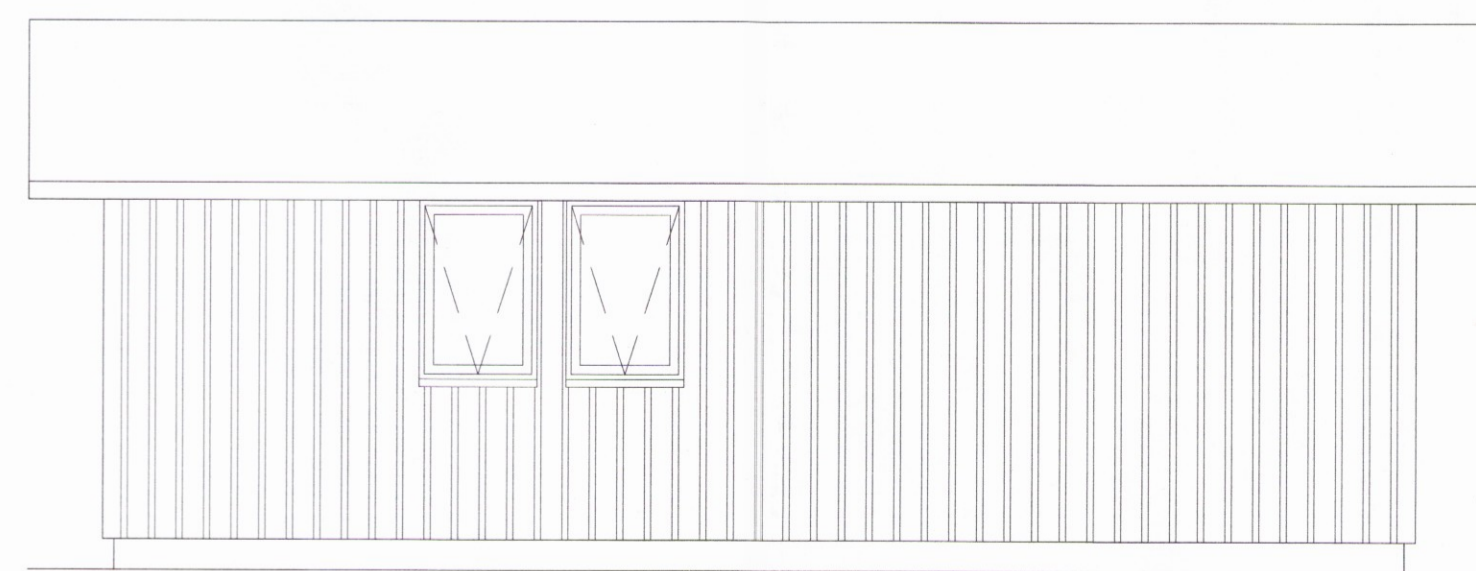

Útlit mót vestri mkv 1:50

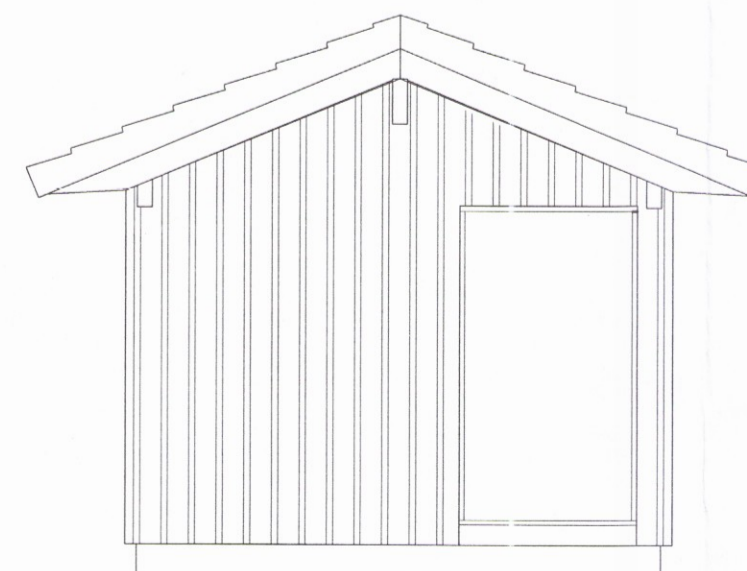

Útlit mót suðri mkv 1:50

Verkhelti:	TJARNARDALUR_6
Verkhili:	VINNUTEIKNING
Teiknúmer:	100
Mælikvarði:	1:50
Teiknað:	ÞÞ
Yfirfarið:	ÞÞ
Samþykkt:	ÞÞ
Verknúmer:	1101
Útgáfudagur:	29.12.2017
Teiknistöð:	CI1101
Úprentað:	Dec 29, 2017 - 13:18

Thorvaldsson