

1. Grunnmynd 1:100

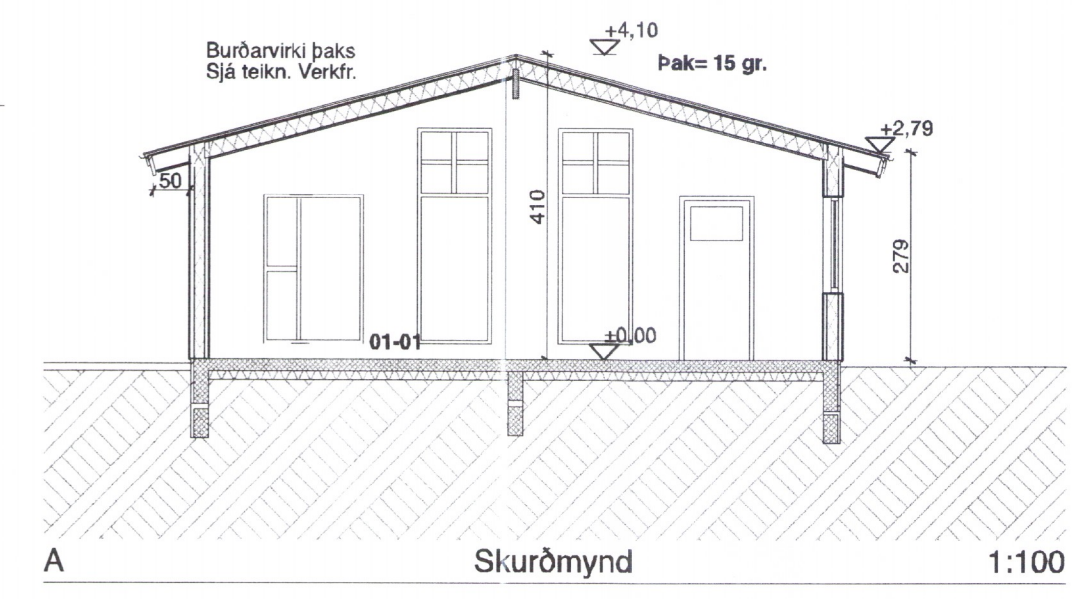

A Skurðmynd 1:100

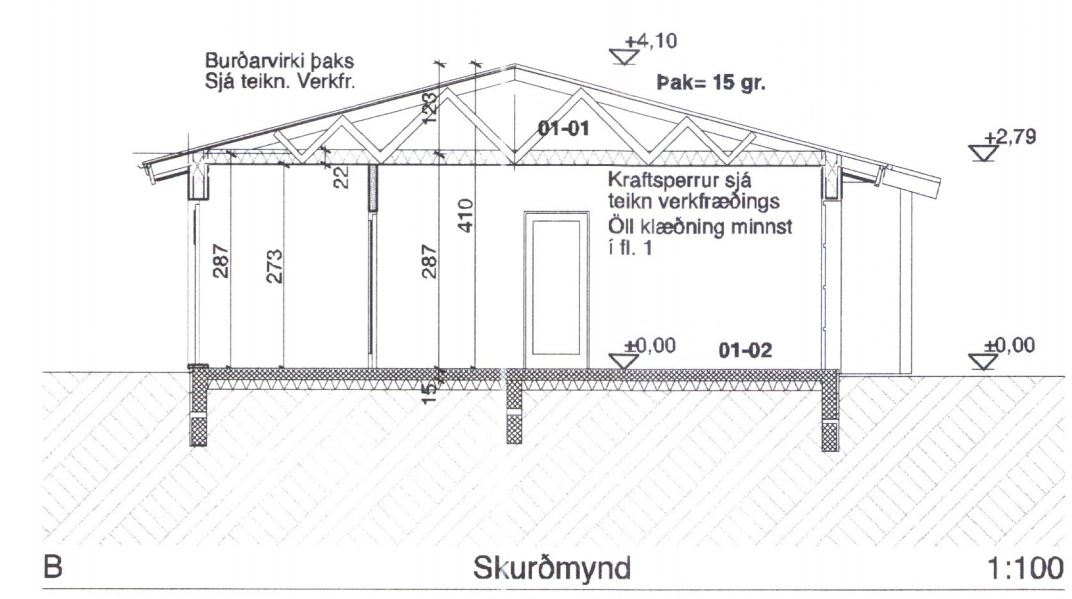

B Skurðmynd 1:100

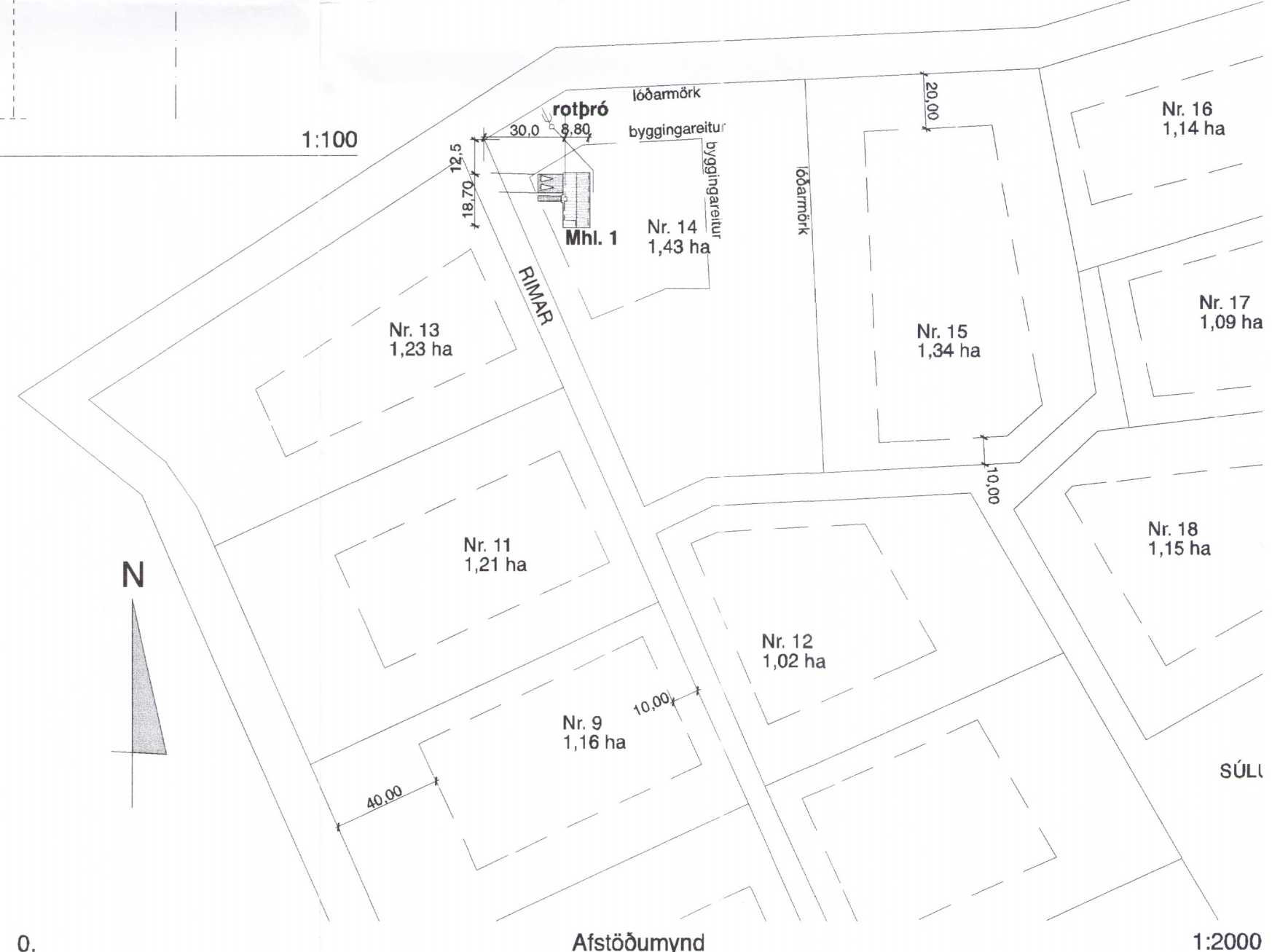

0. Afstöðumynd 1:2000

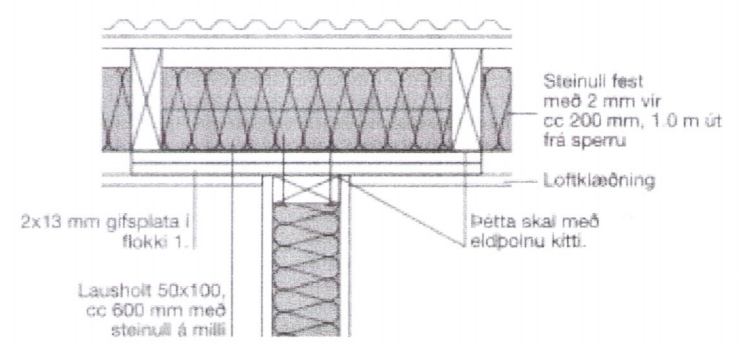

Frágangur á EI 60 vegg við þak. Veggurinn kemur á lausholt og klæðningu á milli sperra.

Umhverfis- og tæknisvið Uppsveita  
**Sampykkt**  
 2. nóv. 2019  
*David Sigurdsson*  
 Byggingarfulltrúi

**BYGGINGARLÝSING:**

Byggingin er íbúðarhús, á einni hæð með innbyggðri bilgeymslu. Í notkunarflokki 3. Útveggi og þak er timburvirki. Sökkjar og gólfplata eru staðsteypt á þjappaða frostfria fyllingu. Undir steyptri gólfplötu 100 mm einangrun og 25 mm þéttull utan á sökkklum 50 cm niður. Hitallögn í plötu. Útveggi eru byggðir úr 45 x 145 mm c/c 60 cm timburstöðum utan á grind 9 mm krossviður, max 3. laga- loftunarrými og lóðrétt báruð aluzink klæðning ásamt bandsöguð panill klæðning á völdum stöðum. Einangrun 145 mm steinull. Að innan þakplást, lagnagrind og klæðning í fl. 2 & bilg fl. 1. Burðarvirki þaks eru límrétsbita og útveggi, innveggi, sperrur 45 x 245 mm. Burðarvirki í þaki yfir bilgeymslu og hluta af íbúð er þó kraftsperrur. (sjá teikn verkrf.) Þakið er klætt með 1"x 6", pappa og báruðum aluzink plötum. Einangrun steinull 220 mm. Gluggar eru úr gagnvörðu timri, gler er K-gler. Val á glergerð samkv. BR. 112/2012 gr. 8.5.2. Innveggi utan-um vot rými eru klæddir með vatnspólum plötum, þéttiefni, annars timburstöðir/ spónarplötur/ gífspl. Húsið hitað upp með varmadælu, lof í vatn. Hiti í öllum gólfum Neysluvatns rör í rör kerfi. G.N.F. í öllum votum rýmum með vask, vatn renni örugglega og óhindrað að niðurfalli. Í húsinu eru reykskynjarar og handslökkvitæki á völdum stöðum. Grunnflötur húss = 155,3 m<sup>2</sup> / lóð = 143,000 m<sup>2</sup> Nýtingarhlutfall = 0,08. Aðrar stærðir sjá skráningar töflu teikn. A-4. Burðarvirki og lagnir Jón Kristjánsson byggingarverkfræðingur. Raflagnir: Sigurður Á. Pétursson rafhönnuður. Rör ehf

Hámarks gildi Kólnunartalna:  
 Útveggi, 145 mm steinull 0,3 W/m<sup>2</sup> gr. C  
 Gluggar, veggi meðaltal 2,0 - " -  
 Hurðir 3,0 - " -  
 Þak 220 mm steinullar einangrun 0,2 - "  
 Gólf a.m.k. 100 mm einangrun 0,3 - "  
 Undirritaður er aðalhönnuður og jafnframt hönnunarsjóri skv. gr. nr. :24 í lögum nr. 160 frá 2010

→	Flóttaleið
BO 60x120	Björgunarpopp og stærð þess
G.N.	Gólfniðurfall
R	Reykskynjari
01-01	Númer rýma í skráningartöflu
SL.	Handslökkvitæki

**Breytt 24. Nóv. 2019.**  
 Frekari frágangur teikninga. ( byggingarlýsing)

**Fasteignar nr. 2318849 Land nr. 212357**  
**Staðgr. 8722-5-68000140 Lóð = 143000,0 m<sup>2</sup>**

TEIKNISTOFAN Verkefni  
**RIMAR 14 EINBYLISHÚS**  
 Í landi SÚLUHOLTS  
**FLÓA**  
 Heiti  
**KVARDI GRUNNMYND, SNIÐ,**  
**AFSTÖÐUMYND, SKÝRINGAR**

kvardi	1:100 1:500	verk. nr	2019 G-197
dags.	20. OKT 2019	dags br.	24. NÓV. 2019.
hönnun	G. G.	teikn. nr	<b>A-1</b>
teikn	G. G.		

Hringbraut 17 220 Hafnarfirði  
 s. 555-2020 FAX 555-2021  
 Gisli G. Gunnarsson BFÍ kl. 020649-2409  
 kvardi@kvardi.is

NÁNARI STAÐSETNING Í SAMRÁÐI VIÐ BYGGINGARFULLTRÚA.  
 TIL STAÐAR ER ELDRÍ JARÐVEGSPÚÐI ( frá ca. 2007)

*Gisli Gunnarsson*