

SNIB B-B GESTAHÚS

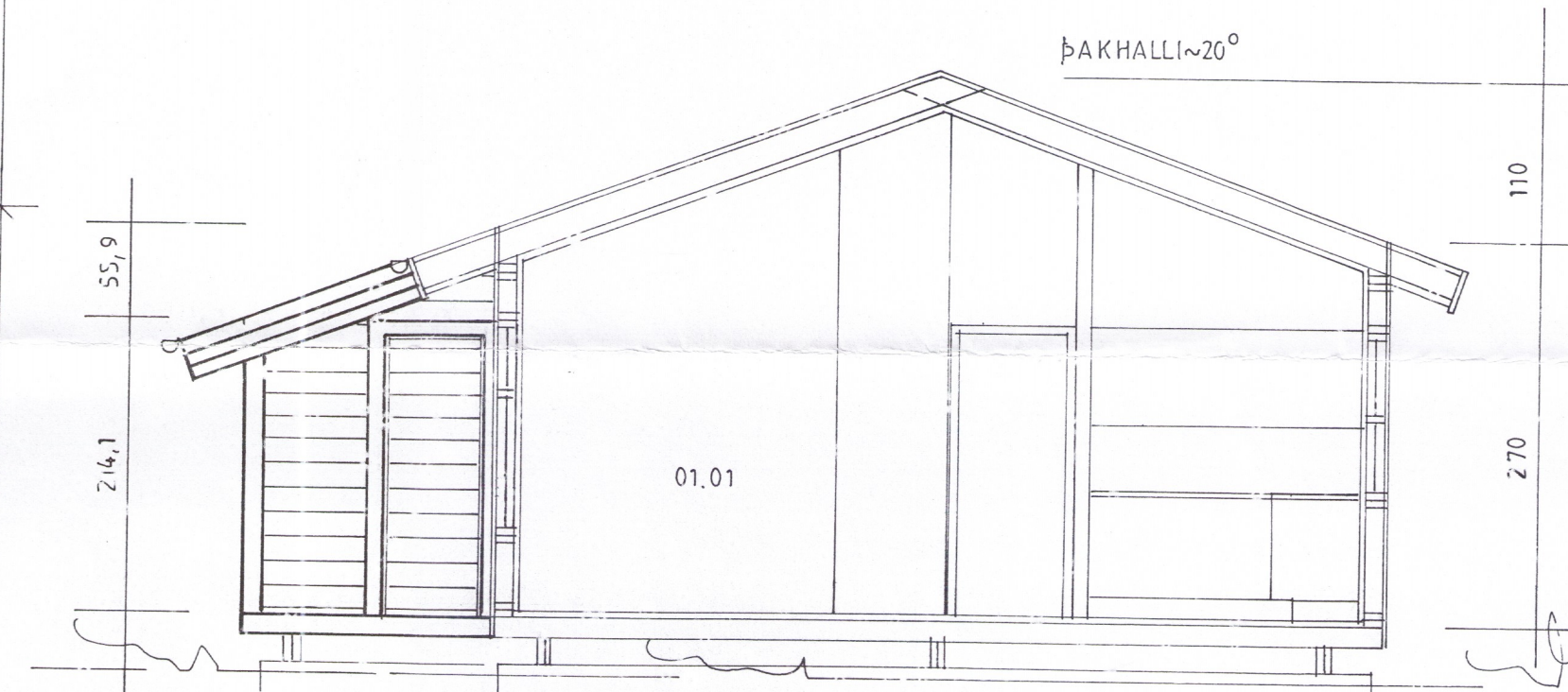

SNIB A-A

SUMARHÚS: 73,8 M² 236,6 M³
GESTAHÚS : 19,4 59,7 M³
LÖB: 10.000 M²

SUMARHÚS:
SÖKKLAR: STEYPTAR SÚLUR SKV. VERKFR. TEIKN.
TIMBURGÓLF: DREGARAR 2X 48X198MM, GÓLFBITAR 48X198MM, 12MM
TJÖRUTEX, EINANGRUN 200MM STEINULL, PÓLPLAST OG 22MM GÓLF-
SPÓNAPLÖTUR.
ÚTVEGGIR: 48X123MM, 9MM KRÖSSVIEÐUR, LOFTUNARLISTAR OG 21MM KÚPT
VATNSKLÆÐNING, EINANGRUN 125MM STEINULL, PÓLPLAST, LAGNAGRIND
OG 12MM PANILL. INNVEGGIR: GRIND 34X70MM, 70MM STEINULL OG 12MM
PANILL.
ÞAK: SPERRUR 48X198MM, 25X150MM ÞAKKLÆÐNING, ÞAKPAPPI, LÁRUSTÁL,
EINANGRUN 170MM STEINULL M VINDPAPPA, PÓLPLAST, LAGNAGRIND OG
LOFTAKLÆÐNING 12MM PANILL.
GLUGGAR ERU ÚR FURU MED TVÖFÖLDU GLERI.
BO=BJÖRGUNAROP, RS=REYKSKYNJARI, ST=SLÖKKVITEKI.
ROTÞRÓ: STÆRD SKV. REGLUGERÐ UMHVÆRISSTOFNUNAR.
STAÐSETNING ROTÞRÓAR Í SAMRÁÐI VIÐ BYGGINGARFULLTRÚA.

**SUMARHÚS Á LÖB NR.59
Í LANDI KIÐJABERGS, ÁRNESSÝSLU.**

LANDNÚMÉR LÖBAR: 203118
GRUNNMYND OG SNIB MKV. 1:50, AFSTÖÐUMYND.
2005-08-22 EIG. HELGI ÞÓR EIRÍKSSON KT. 210960-5389
Jóhannes Pétursson 010448-3959 S - 567-5107
Sigurður Sigurðsson 021146-2349 S - 566-6613

3933