

Grunnmynd



Afstöðumynd 1:1000

Staðgr. 56910160
Landnr. 202351

Mhl. 01, Stærðir skv. skráningartöflu:
Brúttóflatur 138.1 m²
Brúttórummál 500.1 m³
Birt flatarmál 138.1 m²
Skriptarummál 631.009 m³

Stærð lóðar m² er 8000m2

Stutt lýsing:
Húsið er timburhúsið á steyptri gólplötu 50x150 mm grind, klædd með liggjandi bannjumi og harðvöðuborðum. Einangrað með 125mm steinull og klætt að innan með 2x13mm gipsplötum

Þakspennur eru Kerto timtré 56 x 223 einangrað með 200 mm þakull útlöftað samkvæmt ákvæðum Byggingareglugerðar. Rakaspenra amk. 500pam og þakþappi max. 20 pam.

Gler er tvöfalt K-gler og þak spennubak sjá teikn. verkfræðinga, einangrað með 100mm steinull. Þak klætt með búrastúplötum. Upphitun. Gert er ráð fyrir gólfhitun í húsinu.

Brunamál:
Reykkrór: skal vera einangrað járnkrór skv. víðurkenningu Brunamálastofnunar. Öl smíði og frágangur reykkrórs og eldstæðis skv. leiðbeiningum Brunamálastofnunar ríkisins 192.BR1.

Reykkyrnari og stökkvítæki eru í húsinu.

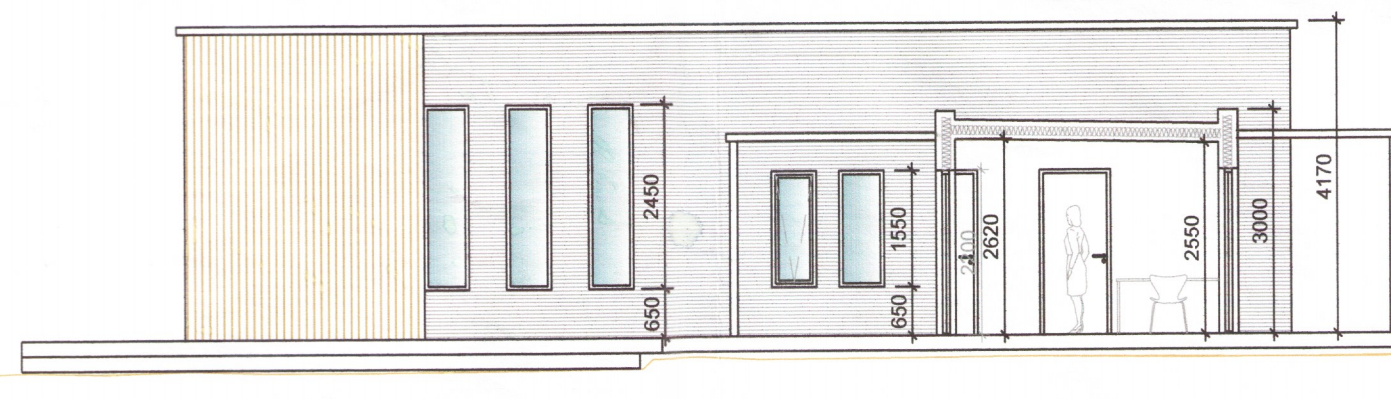

Snið A-A

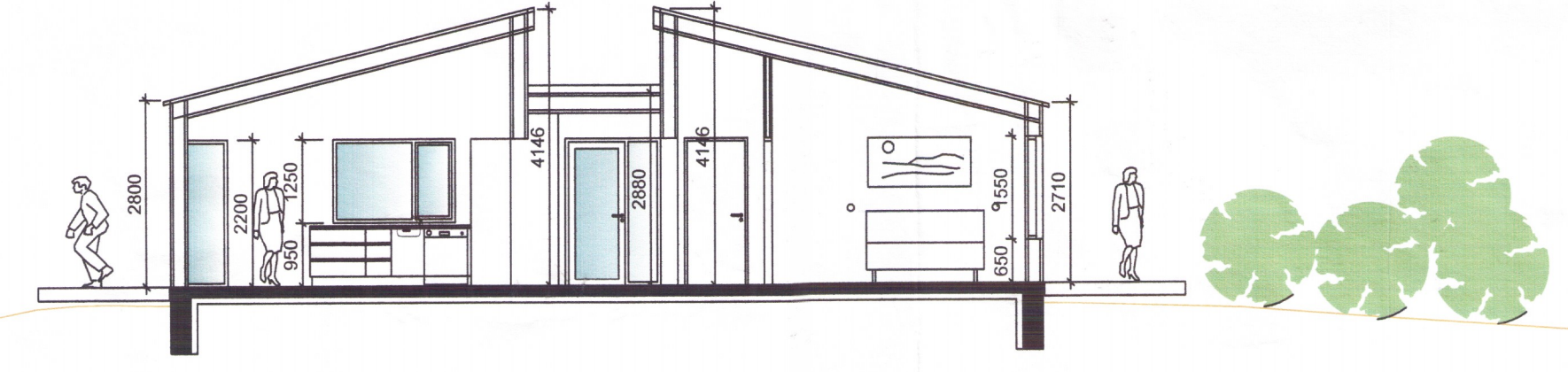

Sneidið B-B

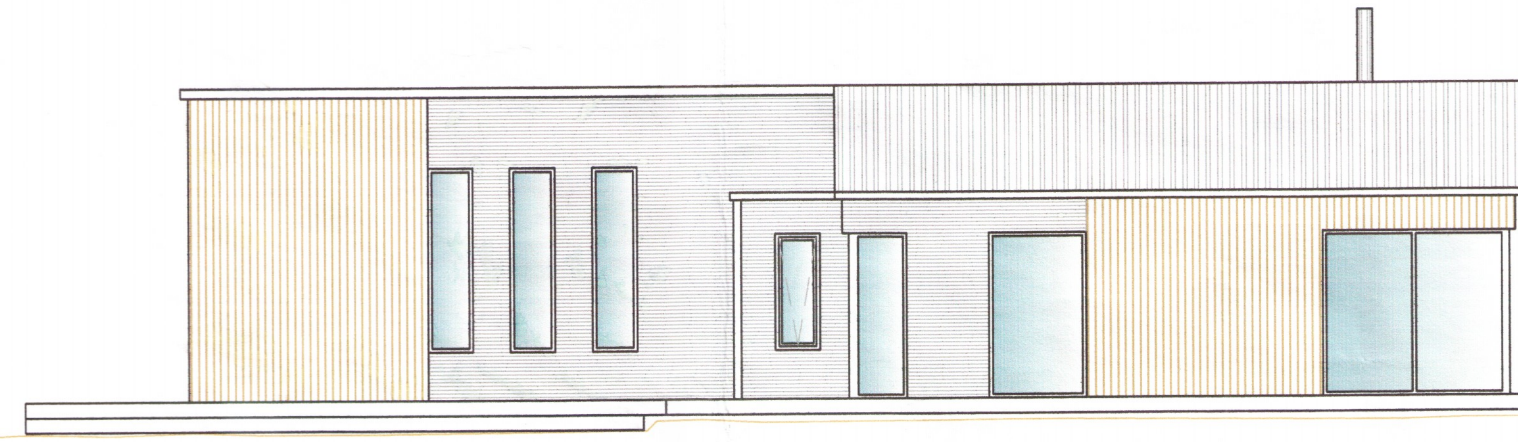

Norð-vestur



Suð-vestur

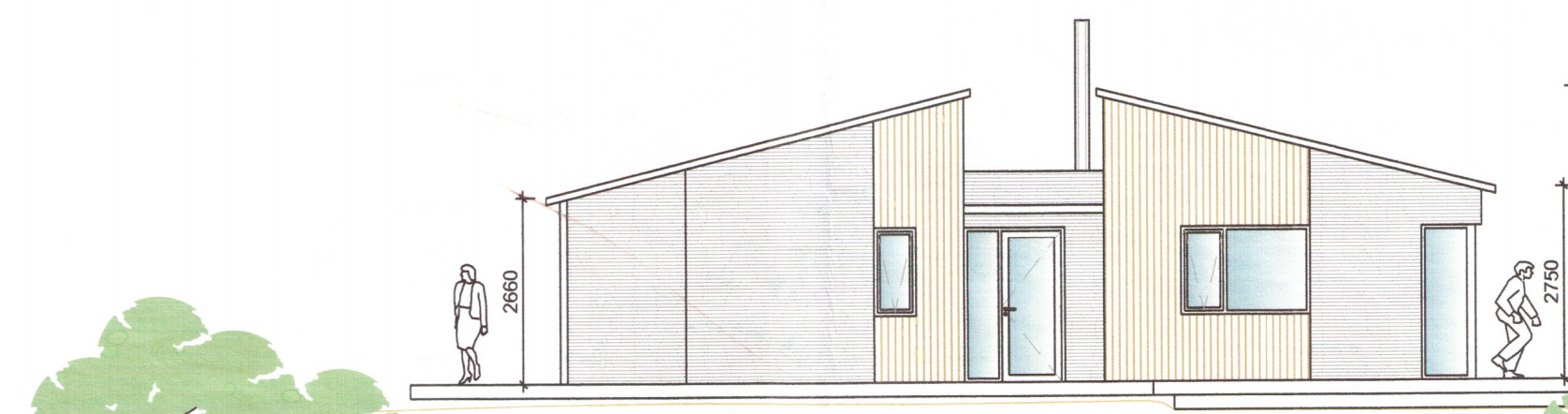

Norð-austur



Suð-austur

breytingar 3938

Dvergahraun 16
Grímsnes og Grafingshreppi

Grunnmynd, snið, útlit
Afstöðumynd

1.10.2007 1:100, 1:1000
dags mál

3785 05-01

tekn. SHG

KT: 44703256

TEIKNIBÚÐA HALDÓRS GUÐMUNDSSONAR FAI
FAXAFEN 9 - 108 REYKJAVÍK - Sími: 545 1600
FAX: 545 1616 THG@THG.IS WWW.THG.IS

