

BYGGINGARLÝSING:

STÆRDIR:

1.Hæð:
Nettó: 92,9 m²
Brúttó: 114,4 m²
Kjallari:
Nettó: 54,8 m²
Brúttó: 62,5 m²

ÚTVEGGIR:

Útveggir klæddir með lódréttri Mahogni viðarklæðningu og 0.6mm báruásklæðningu.
Burðarvlúr 50 x 150 mm klæddir með 9 mm krossvló. Loftunargrind 22 x 45 mm.
Steinullareinangrun 150 mm. Rakavörn 0.2 mm. Lagnagrind 45 x 45 mm greni panill innan á veggi ÞAK:
Bárustál með þakpappa. Þak heilklaft með 25 x 150 mm borðum (25 mm loftrás).
Sperrur 45 x 225 mmb, þak eingrað með 200 mm ull með áföstum vindpappa.
25 x 25 mm listar fyrir loftrúm. Rakavörn 0.2 mm.

GÖLF:

Járbent steinsteypa með hitalögnum og ídregnum neysluvatnslögnum.
75 mm ull / plast einangrun.

UNDIRSTÖÐUR:

Járbent steinsteypa.

INNVEGGIR:

45x70 mm. grind C/C 400 mm, 13 mm gífs / greni panill, 70 mm hjóðeinangrun.

GLUGGAR OG HURDIR:

Viðargluggar og útihurðir. Gler úr tvöföldu k-gleri.
Frárennmsli verður leitt í rotbró. Nákvæmar hæðir og seaðsetningar hússins verður gerð í samráði við byggingarfulltrúa.

- [R] Reykskynjari
- [SL] Slökkvitæki

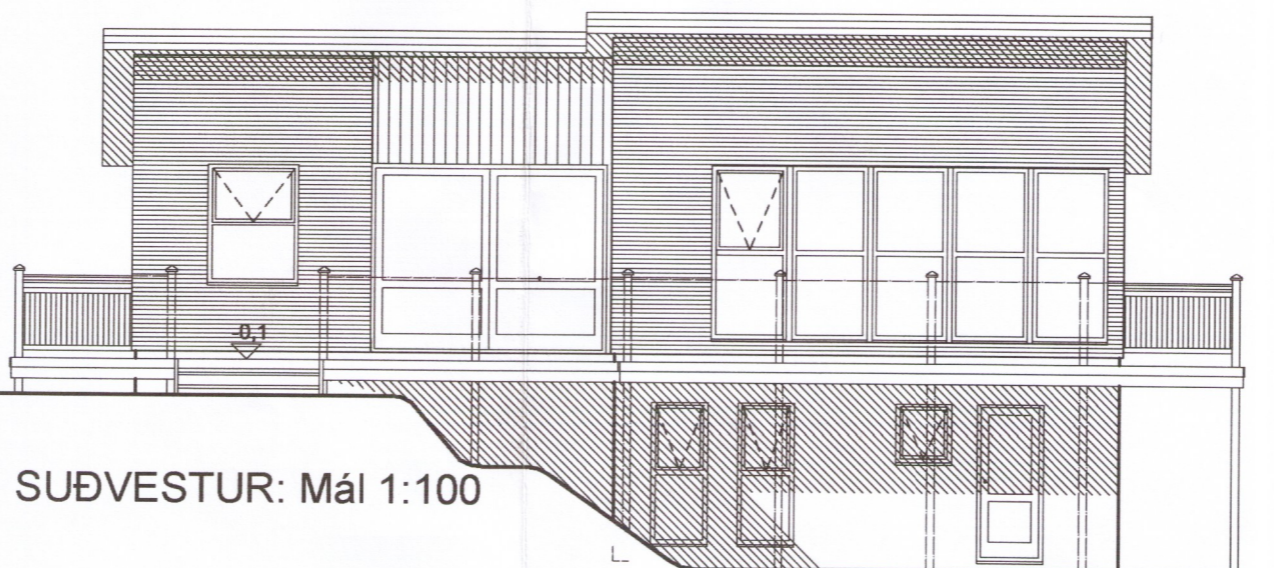
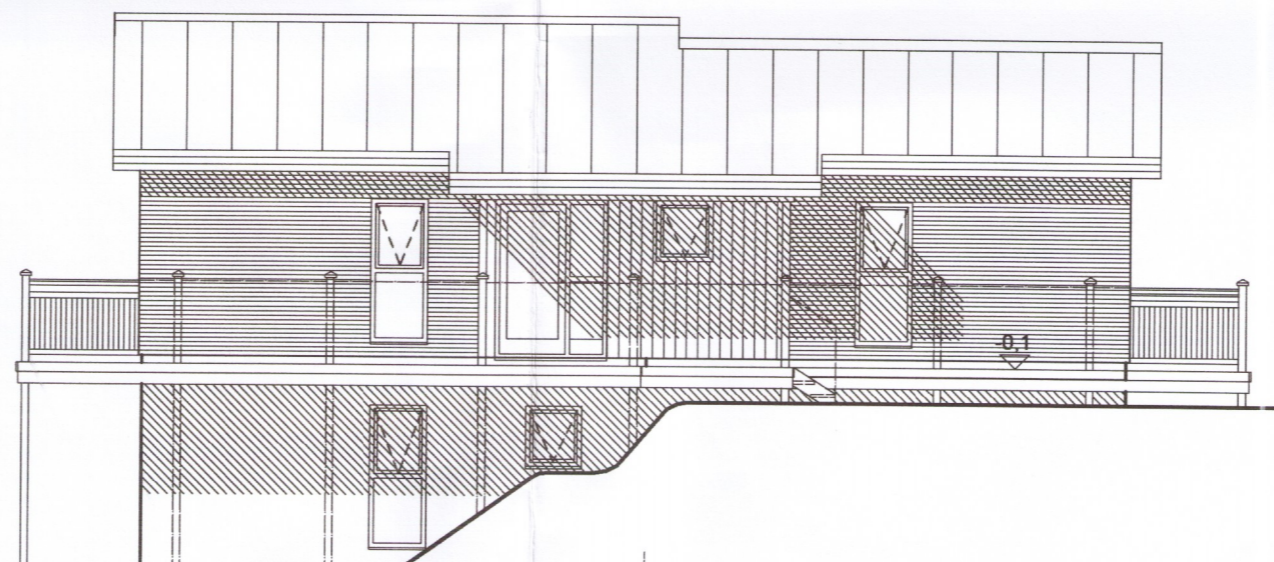
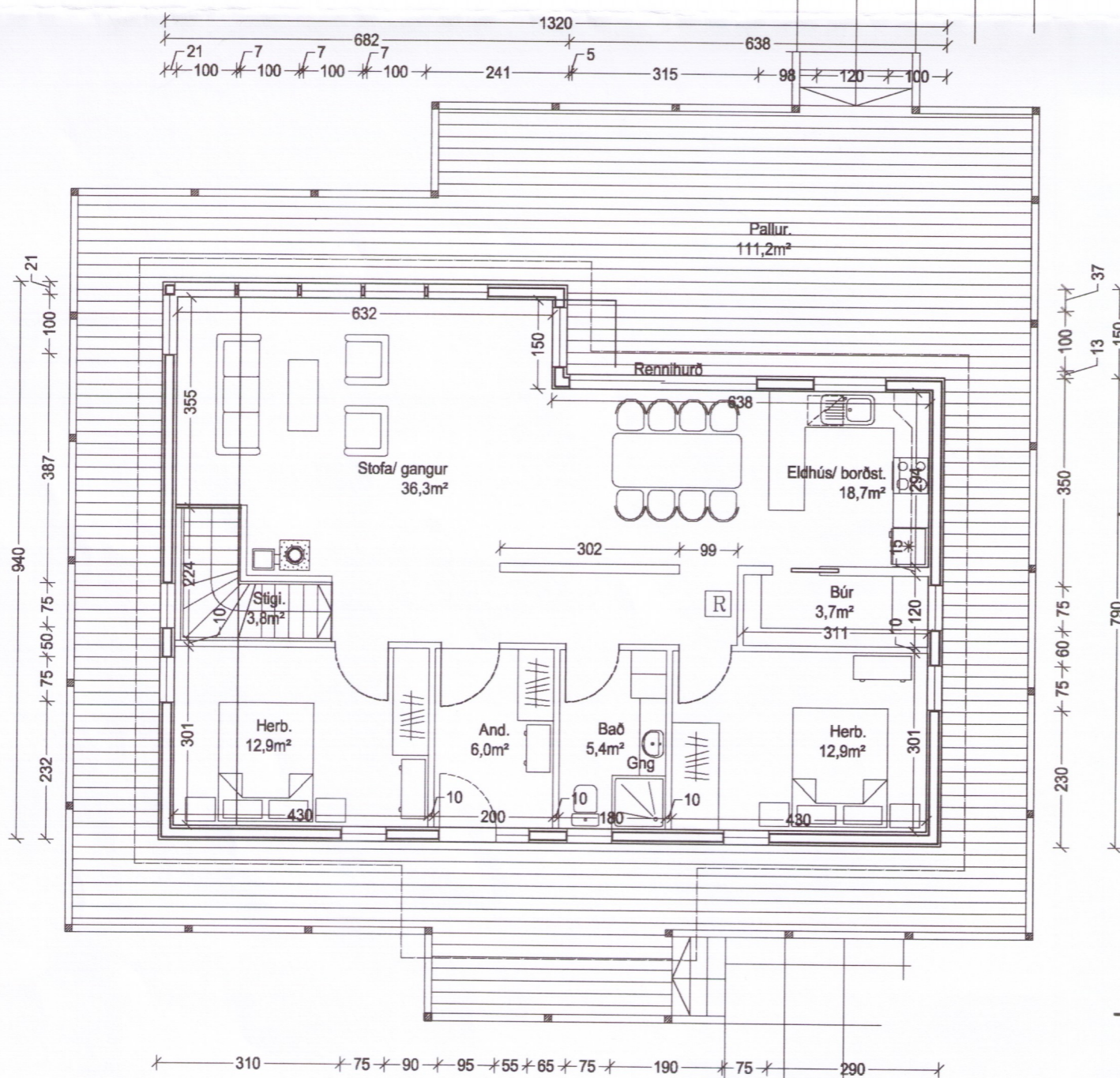

Finnur Smári Kristinnsson Byggingarfræðingur Kt. 060674-5159 Sími: 517-6776, 662-0757 E-mail: finnurkr@internet.is		DVERGAHRAUN 30 GRÍMSNES OG GRAFNINGSHEPPI	
Teikn.nr	Tilvisun á teikningu	Br.	dags.
Samþykkt			
Hönnun: Finnur		Teiknað: FSK	
Dags:	Mælikvarði:	Teikn.nr.	
10,04,07	1:100	A-102	