

Samp. 18.05.2004
 BYGGINGARFULLTRÚI
 GRÍMSNES OG GRÁFNINGSHREPPS
 Hinnel Einarsson

Almennar skýringar:

Efni og gerð:
 Húsin sitja á timbursúlum. Veggir, og þak eru úr timbri.
 Þakið er borðaklætt og þar ofan á kemur
 bárujárnsklæðning. Veggir eru klæddir að utan með
 timburklæðningu. Lagnir eru lagðar í lagnagrindur innan á
 vegg. Handslökkvitæki staðsetjst í samráði við
 slökkviliðsstjóra. Reykskjnjara eru samtengdir. Felli stigi er
 að utan vegna svefnlofts

Gólfkóti ákvarðast í samráði við byggingarfulltrúa

Annað:

Einstakir byggingahlutar skulu uppfylla eftirfarandi U-gildi:
 Byggingarhluti W/m² K
 Útveggir 0,40 (150 mm steinull)
 Þak 0,20 (200 mm þakull)
 Gólf 0,20 (200 mm steinull.)
 Gluggar (k-gler) 2,00 (Tvöfalt k-gler)
 Hurðir 3,00 (35 mm gegnheill viður)

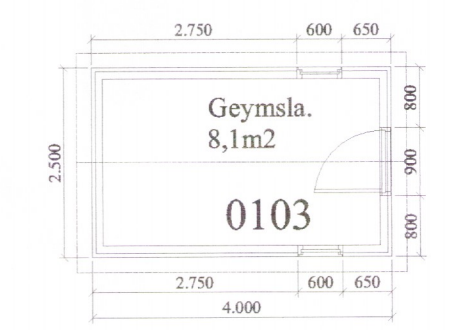

Skráningartafa: Ylmerö, Grímsnes og Gráfhreppi.				Skrásetjari: Grétar H. Jónsson												
Landnúmer: xxxxxx				Kennitala: 170347-4479												
Matshlutanúmer: 01				Útgáfa: 4.01c												
Dags: 12.5.2004				Dags: 12.5.2004												
Uppskipting og lýsing				Stærðir												
D0	D1	D2	D3	D4	D5	D6	D7	D8	D9	D10a	D10b	D11	D12	D16	D17	
Lokun	Þym	Nokun	Kr.JA	Eignar	Borðstólur	Máttur	Skjar	Op	Þrúttur	Þrúttur	Svarhæð	Salamhæð	Stroka	Netborður	Þekt. flakamál	Skjalnúmer
Matshluti					82,3	37,7	0,0	0,0	113,8	29,2			312,5	65,1	84,6	333,429
Botn													15,2			
A	0101	1. hæð	N	0101	76,1	37,7	0,0	0,0	113,8	29,2			288,5	65,1	84,6	
A	0102	Svefni	N	0101	76,1				76,1		2,70	4,91	288,5	65,1	76,1	246,729
C	0103	Stofa	S	0101	86,7			5,3	81,4		0,24	2,26			8,6	86,700
A	0201	Bakrymi	V	0101	6,2	0,0	0,0	0,0	0,0	0,0			8,8	0,0	0,0	
Athugasemdir																
Sameignir summa																
Eignarhald																
Eignarhald	Nokun	Þekt. flakamál	Skippt. númer	Sérign	Sérign og sameign											
0101	ibúo	84,6	333,429	333,429	333,429											
Alls				84,6	333,429	333,429										

Skráningartafa: Ylmerö, Grímsnes og Gráfhreppi. (Geymsla)				Skrásetjari: Grétar H. Jónsson												
Landnúmer: xxxxxx				Kennitala: 170347-4479												
Matshlutanúmer: 02				Útgáfa: 4.01c												
Dags: 12.5.2004				Dags: 12.5.2004												
Uppskipting og lýsing				Stærðir												
D0	D1	D2	D3	D4	D5	D6	D7	D8	D9	D10a	D10b	D11	D12	D16	D17	
Lokun	Þym	Nokun	Kr.JA	Eignar	Borðstólur	Máttur	Skjar	Op	Þrúttur	Þrúttur	Svarhæð	Salamhæð	Stroka	Netborður	Þekt. flakamál	Skjalnúmer
Matshluti					10,0	0,0	0,0	0,0	10,0	0,0			28,3	8,1	10,0	21,303
Botn													2,0			
A	0101	1. hæð	N	0101	10,0	0,0	0,0	0,0	10,0	0,0			26,3	8,1	10,0	
		Geymsla			10,0				10,0		2,40	2,86	26,3	8,1	10,0	2,63
Athugasemdir																
Sameignir summa																
Eignarhald																
Eignarhald	Nokun	Þekt. flakamál	Skippt. númer	Sérign	Sérign og sameign											
0101	Geymsla	10,0	21,303	21,303	21,303											
Alls				10,0	21,303	21,303										

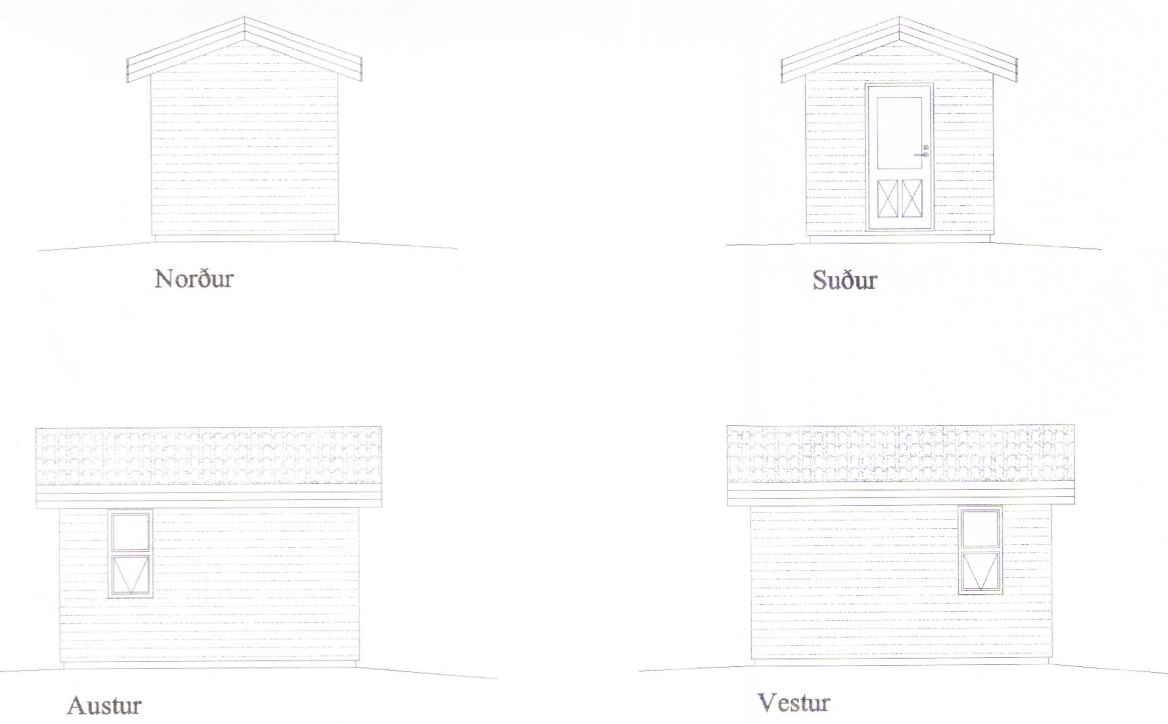

- Útgangur
- Rýmingarleið (stærð gefin á teikningu)
- R Reykskjnjari
- GSN Gegnumstreymisniðurfall
- FG Gólfkóti í m á frágengið gólf
- Inntök Inntak fyrir hitaveitu, vatnsveitu, rafmagnsveitu og síma.
- 500x1100 Stærð á rýmingarleiðum úr herbergjum

Öll mál eru í mm, nema annað sé tekið fram

Öll mál eru í millimetrum, nema annað sé tekið fram.			
Br. nr.	Dags.	Af.	Breyting
A			
B			
C			
D			
E			

Ylmeröi 1 í landi Mýrarkots
 801 Selfoss (dreifbýli) Teikn nr: 100

Aðalteikningar 3942 Frumstærð: A2

Dags: 12 maí 2004 Mkv: 1:100:1/1000 Hann: ÓRE

Samp: *[Signature]* 020162-3099 V.nr: 04 052 Teikn: ÓRE

VGS
 VERKFRÆÐISTOFA
 GUÐJÓNS P. SIGFÚSSONAR EHF.
 AUSTURVEGI 42, 2.HÆÐ,
 800 SELFOSSI
 S: 482 2805, F: 482 3818
 NETFANG: VGS@VGS.IS