

GRUNNMYND
MKV. 1:50

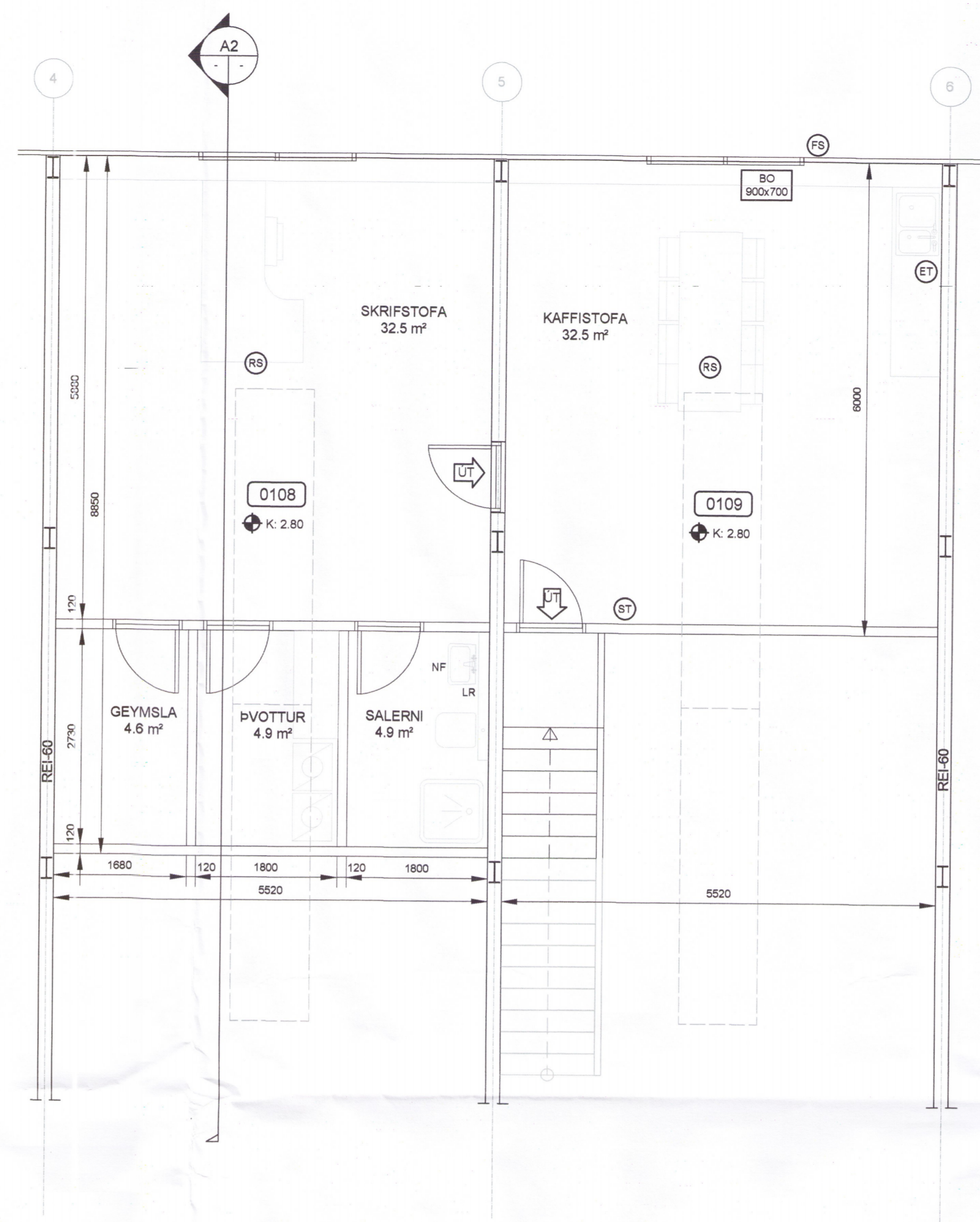

GRUNNMYND MILLILOFT
MKV. 1:50



ÚTLIT AUSTURHLIÐ
MKV. 1:100

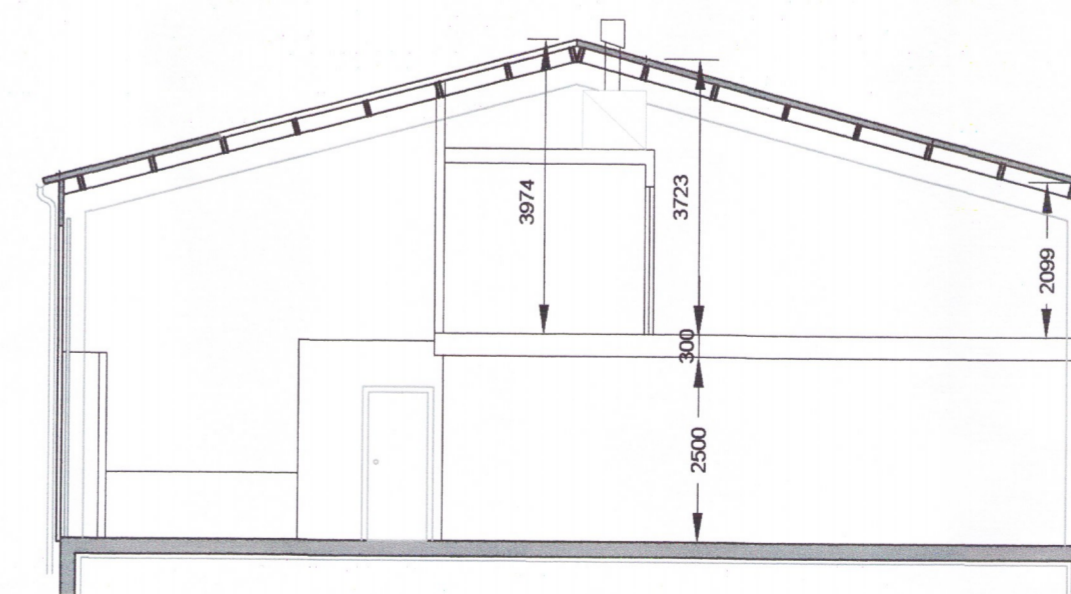

SNIÐ A2
MKV. 1:100

GREINARGERÐ:

Hér er um að ræða breytingu á tveimur rýmum í athafnahúsi að Tvísteinabraut 2 Skeiða- og Gnúpverjahreppi byggt 2017. Rýmisnúmer 0103 og 0104 sem afmarkast af mátlínum 4 - 6 á uppdrætti. Breytingin felst í því að sameina rýmin og innrétta fyrir kjöt- og kornvinnslu. Sett er upp milli loft yfir hluta rýmisins. Á milli loftinu verður komið fyrir salerni, kaffistofu, skrifstofu, þvottahúsi og geymslu. Rýmisnúmer milli loftsins: 0108 og 0109. Breytingar á neðri hæð frá samþykktum teikningum felast í því að setja upp kjötvinnslu með tilheyrandi tækjabúnaði, móttöku og afgreiðslu annars vegar og hins vegar aðstöðu fyrir kornvinnslu og pizzagerð. Engar breytingar verða á útliti aðrar en þær að fellistigi kemur utan á austurhlíð og loftræstitúður upp úr þekjum. Rafmagnsinntak og mælir er í rými 0103 sem nýttur verður jafnframt fyrir rými 0104.

Uppdráttur þessi er byggður á fyrirleggjandi teikningum af húsinu, gerðum af verkfræðistofunni Eflu, samþykktum af byggingarfulltrúa uppsveita.

LÝSING:

Límrésbitar 90/300 GL30c verða boltaðir innan á súlur í milliveggjunum sem aðskilja rými hússins. Súlur milliveggjanna eru stál S235 IPE270.

Festing er úr flatstáli d=12 sem soðið er fast á milli flangsa IPE-súlnanna. Bitarnir eru boltaðir í gegn um flatstálið. Boltar í hverri festingu: 3xM16.

Þverbitar 65/266 GL28c festast með bitaskóm á límrésbita. Neglist með Ks 4/70 í öll göt í límrésbita. 3xKs 4/40 hvoru megin í þverbita.

Einangrað verður með 100mm þéttull, klætt með 22mm spónaplötum. Klæðnings lofts og léttra veggja verður í flokki 1.

SKÝRINGAR:

- Málsetningar eru í mm.
- NF ÖRYGGISNIÐURFALL Í GÓLFI
- GN NIÐURFALL MEÐ SANDSKILJU
- NFF NIÐURFALL TENGT FITUSKILJU
- LR LOFTRÆSTING

BRUNAVARNIR:

Rými 0103 og 0104 eru gerð að einu brunahólfi og innangengt á milli rýmanna. Flóttaleið af milli lofti er um opnanlegan glugga og fellistiga utan á húsinu.

- ST SLÖKKVITÆKI
- RS REYKSKYNJARI
- ET ELDVARNARTEPPI
- BS BRUNASLANGA
- ÚT NEYÐARLÝSING FLÓTTALEIÐA
- FS FELLISTIGI

Sigríður U. Sigríðsson 290772-4279

TVÍSTEINABRAUT 2 -
SKEIÐA- OG GNÚPVERJAHREPPI
ATHAFNAHÚS

3945

SIGURÐUR UNNAR SIGURÐSSON 290772-4279 VERKFRÆÐINGUR

BREYTINGAR Á AÐALUPPDRAETTI