

Samþykkt
 03 AUG 2005
 Hannes Þorvaldsson
 Byggingarfulltrúi uppsveita Ámessyslu

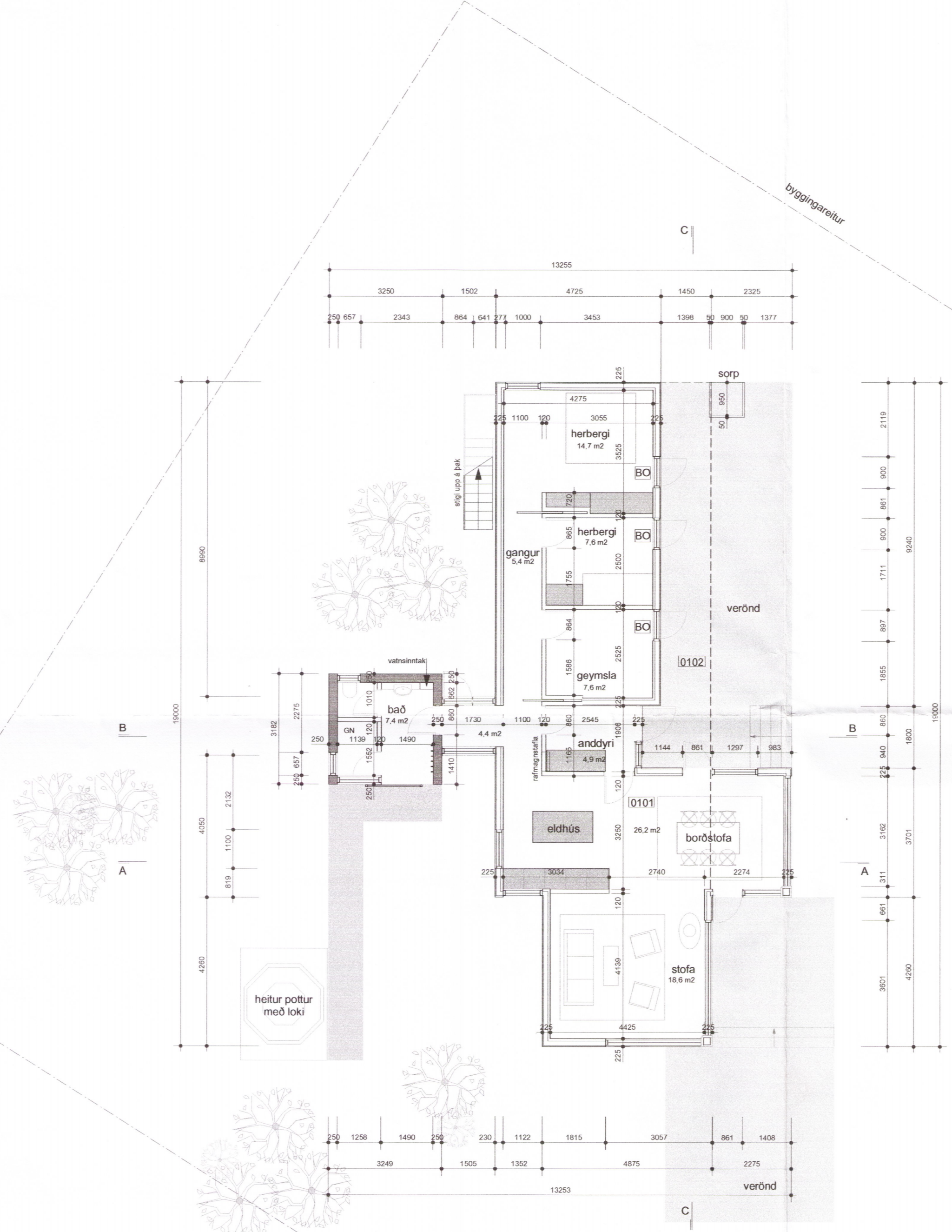

1 GRUNNMYND
 mkv. 1:100

Kiðjabergr - lóð nr. 91
 Staðgreinir 5000 - 0910
 Fristundahús

Húsið er byggt á staðsteyptum grunni, og með staðsteyptri plötu. Húsið er úr timbri, nema votkjarni sem er byggður úr forsteyptum einingum. Timburgrind er klædd vatnasklæðningu úr cedrus við og einangruð með 100 mm steinullareinangrun. Efri hluti stofu er klæddur förveðruðu zinki að utan. Þök (þ.m.t. þaksvallir) eru timburþök klædd krossvið með PVC dúk límdum niður á þakklæðningu. Ofan á PVC dúk á þaksvölum er timburgrind. Þök eru einangruð með 200 mm steinullareinangrun. Allir innveggir eru byggðir úr timbur og/eda blikkstodum, klæddir gipsplötum, nema í stofu þar sem norð-vestur veggur er klæddur cedrus við. Öll loft eru klædd gipsplötum. Votrúmskjarni er úr forsteyptum einingum þar sem yst er 70 mm þykk veðrunarkápa með dökkgráum sementslit á yfirborði. Innst er 100 mm burðarlag, en á milli er 100mm plasteinangrun. Þak er úr steinsteypu með 200 mm einangrun. Þak votkjarna er með ábræddum þakpappa. Allar klæðningar að innan eru a.m.k. í flokki 2 og með EI 30 brunamótstöðu.

Í húsinu er gólfhitalögn, lögð í staðsteypta botnplötu, með 50 mm einangrun. Allir gluggar eru timburgluggar. Allt gler er tvöfalt verksmiðjugler. Verönd er úr timbri. Heitur pottur er með læsanlegu loki og a.m.k. 500 mm ofan aðliggjandi timburpalls. Rotþró er staðsett eins og fram kemur á afstöðumynd.

Stærðir:
 Brúttóflatarmál: 116.4 ferm.
 Brúttórúmmál: 359.7 rúmm.

Lóðarstærð: 10.000 ferm.
 Nýtingarhlutfall: 0,01164

B951

Broyting	Dagsetning	Skýring
-	-	-
-	-	-

SUMARHÚS
 KIÐJABERG - Lóð nr. 91, Grímsnes- og Grafingshreppi

GRUNNMYND **A-1.01**

Broyting:	Tekjur.nr.:	GLÁMA·KÍM
Útgáfud.: 21.7.2005	Mkv.: 1:100	
Verknr.: 2050421	Tekn.: TM	Arkitektar Laugavegi 164 ehf, 105 Reykjavík s: 530-8100, f: 530-8101, kt: 540 496 2739 glomakim@glomakim.is, www.glomakim.is

TEKNIÐGJAFIÐ ER AÐALSTAKLÍÐIÐ. ÖNNUR AÐRIÐIÐ ER AÐALSTAKLÍÐIÐ. ÖNNUR AÐRIÐIÐ ER AÐALSTAKLÍÐIÐ. ÖNNUR AÐRIÐIÐ ER AÐALSTAKLÍÐIÐ.