

Samþykkt
19 JULI 2005
Byggingarfulltrúi uppsveita Árnessýslu

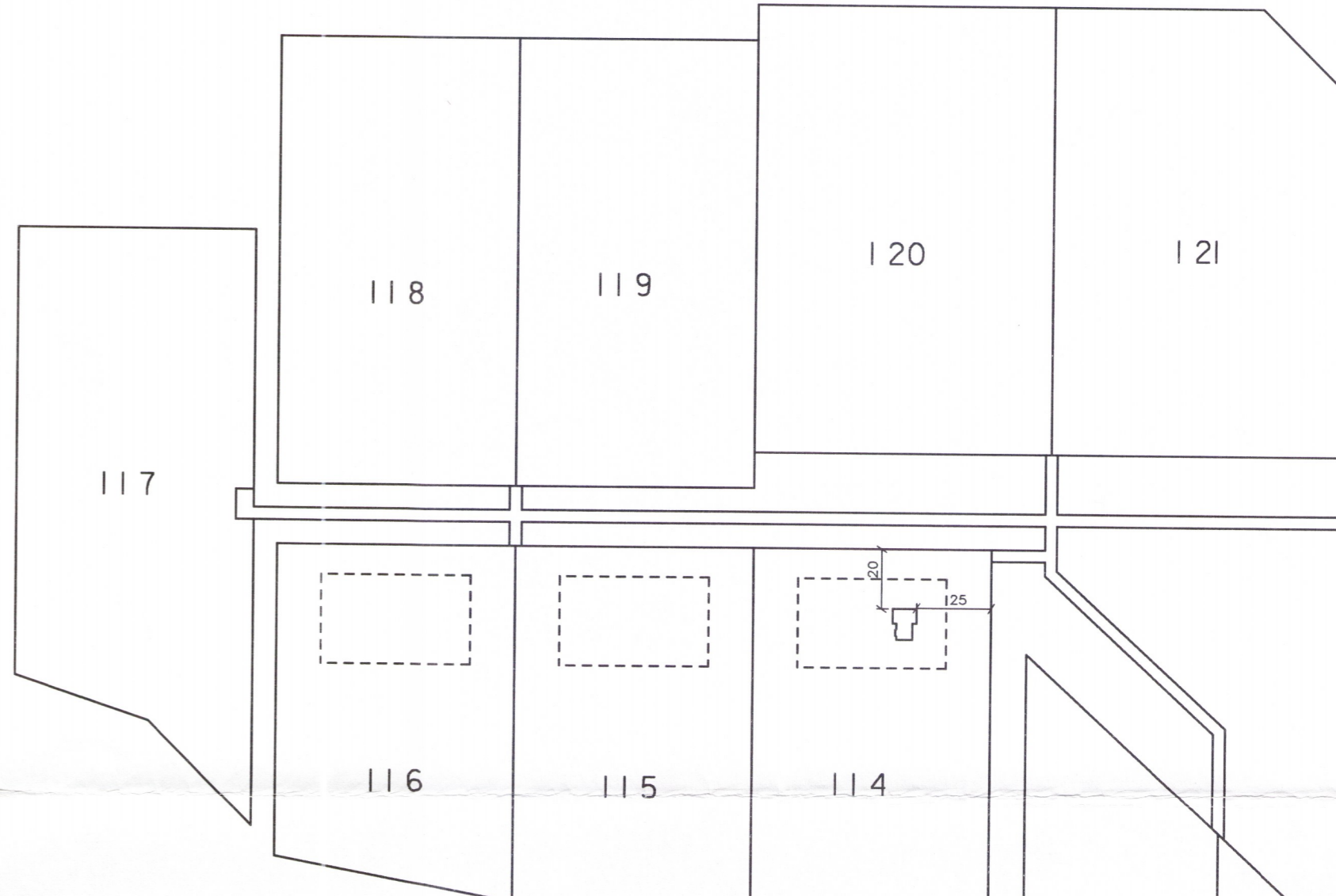

Afstöðumynd 1:2000

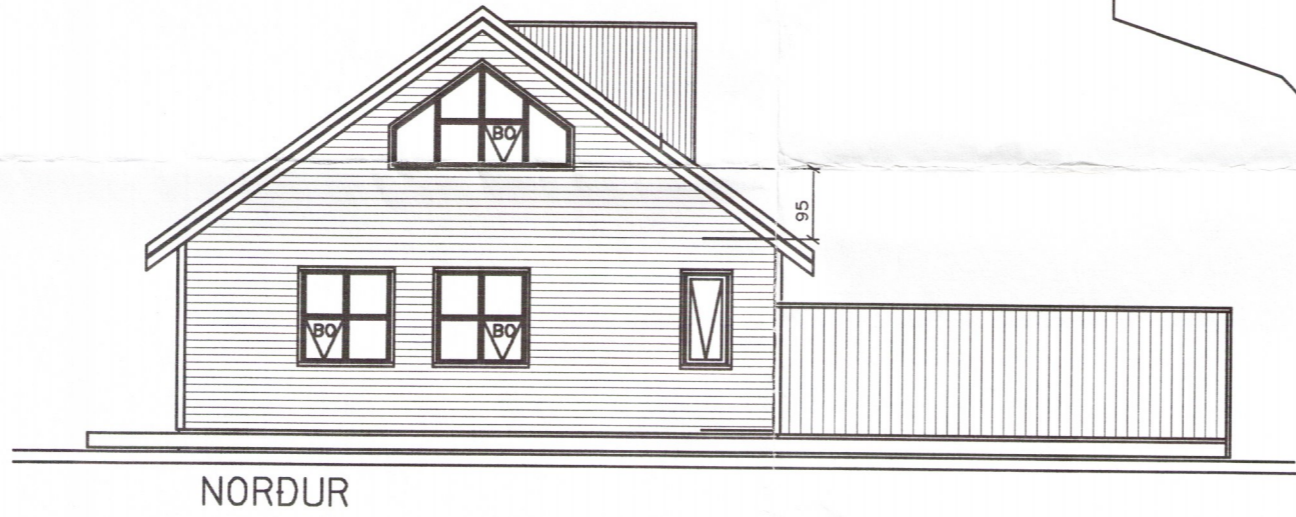
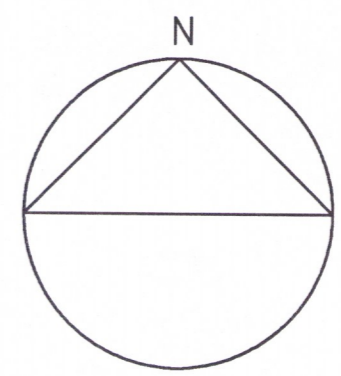

NORDUR

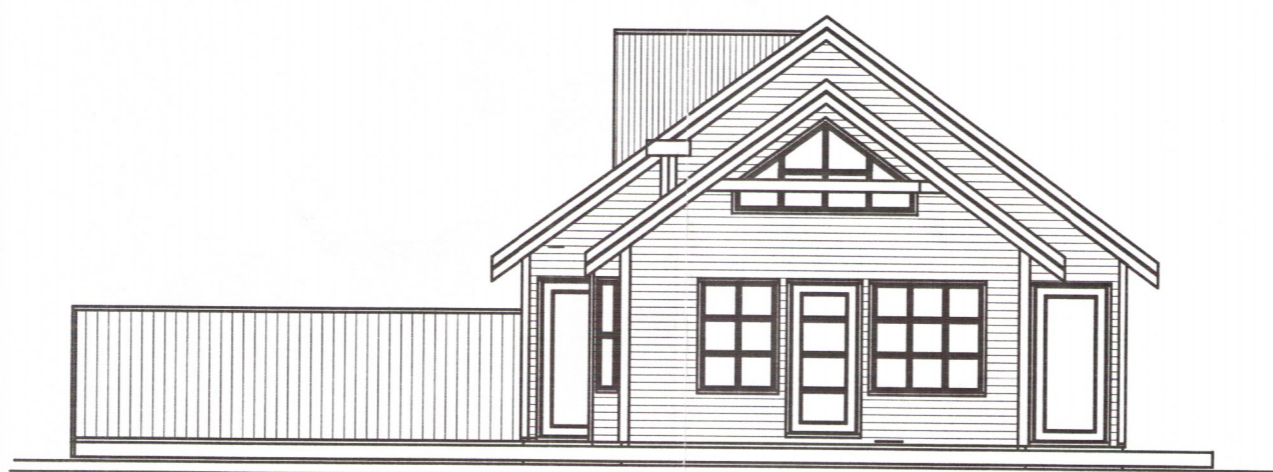

SUDUR

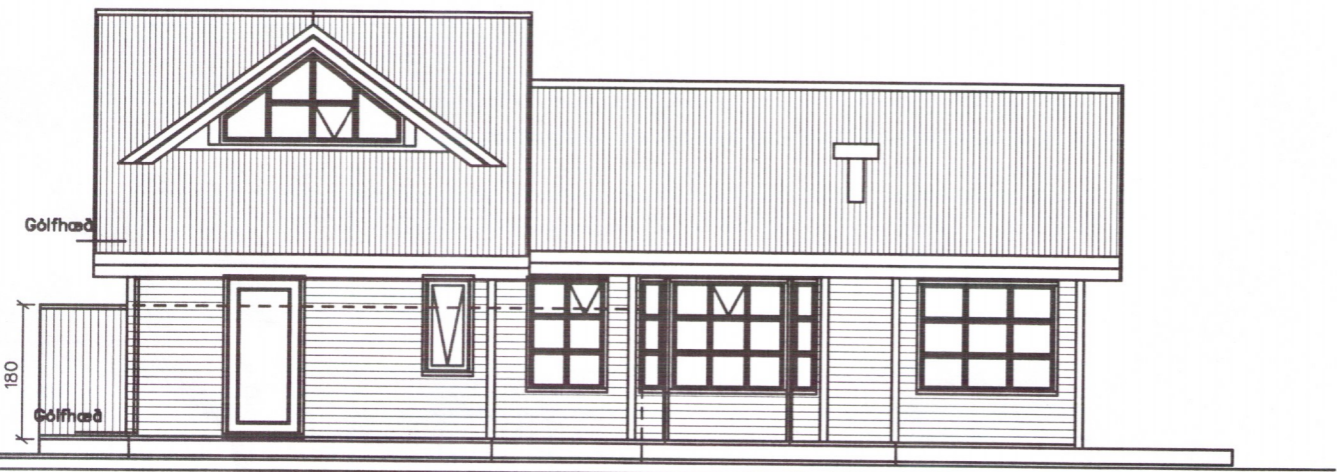

VESTUR

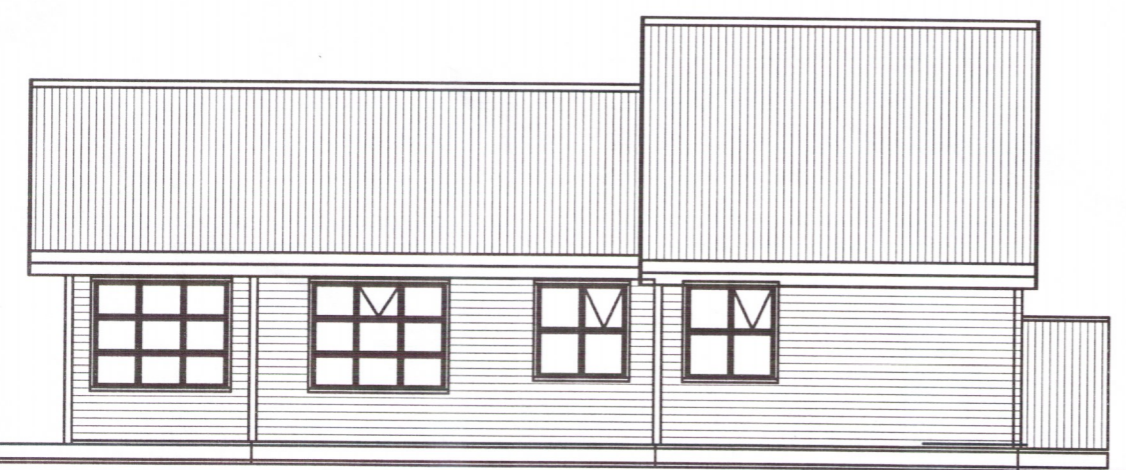

AUSTUR

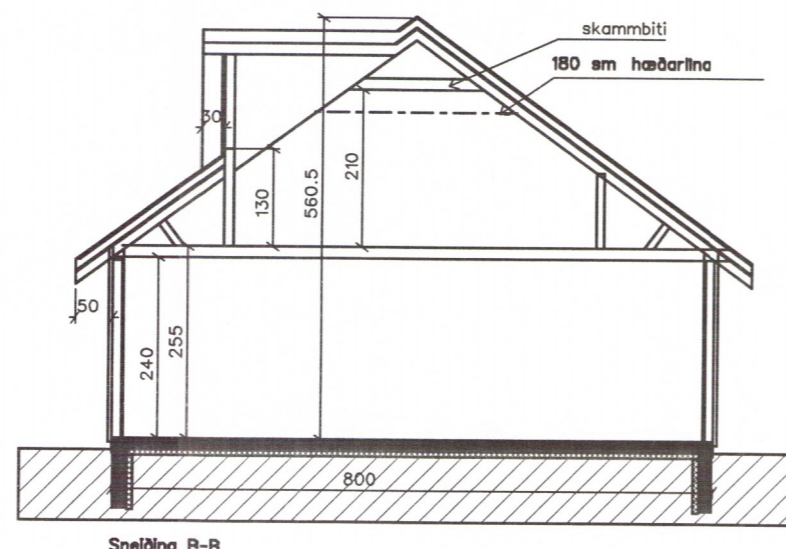

Sneiðing B-B

Húslýsing:

Sökklar og gólfplata er steypt.
Elnangrun í gólfi er 75mm plast.
Útveggjagrindur eru 45 x 125 mm c/c 600 mm
Útveggir eru einangraðir með 100 mm steinnull utan við rakavörn.
Þak er einangrað með 180 mm steinnull, milli sperra ofan við rakavörn.
Veggjagrind er klædd með 12mm krossvið.
Útveggjaklæðning er bandsöguð panelklæðning.
Veggir að innan eru panelklæddir.
Þakbitar eru 50 x 200 mm c/c 600 mm.
Í húsinu er reykskynjarlög og 6 L duftslökkiþæki

SUMARHÚS HÚS NR.114
KIDJABERGI GRIMSNES OG GRAFNINGS-SHREPPÍ
BYGGINGARNEFNDARTEIKNINGAR 3956 Dags : 5. JÚLÍ 2005
Mk 1:10
BLAD:
SVEINN ÍVARSSON ARKITEKT F.A.
LYNGHALSI 3, 110 RÍKÍK SIMAR 567-9006 OG 893-9006 KT: 130254-
SVEINN ÍVARSSON e.h.f. GRUNDARHVARFI 9 KÓPAVOGI KT: 550296 23