

GRUNNMYND 1:100
GRUNNMYND FRÍSTUNDA- OG GESTHÚSS

A-A



ÚTLIT TIL AUSTURS 1:100
ÚTLIT FRÍSTUNDAHÚSS



ÚTLIT TIL VESTURS 1:100
ÚTLIT FRÍSTUNDAHÚSS

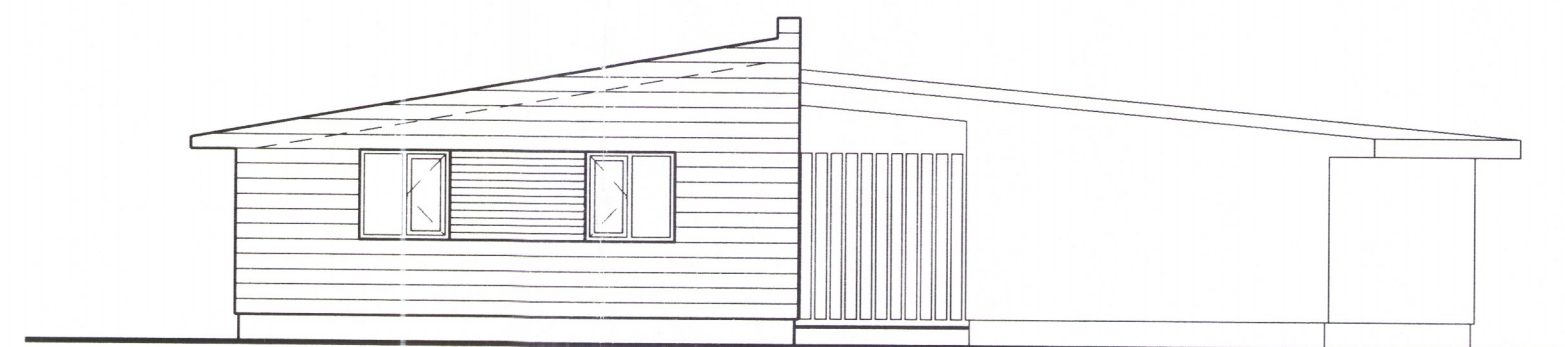

ÚTLIT TIL NORÐURS 1:100
ÚTLIT FRÍSTUNDAHÚSS

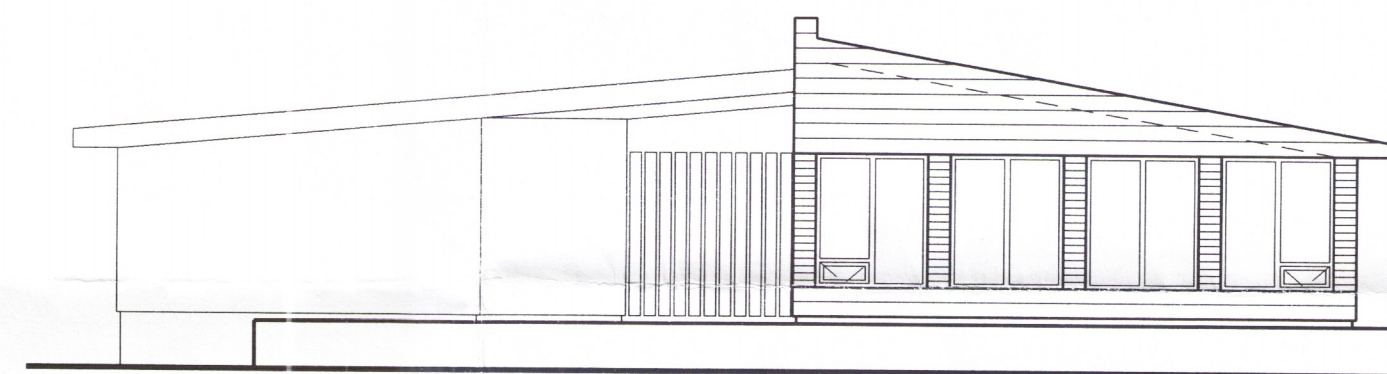

ÚTLIT TIL SUÐURS 1:100
ÚTLIT FRÍSTUNDAHÚSS

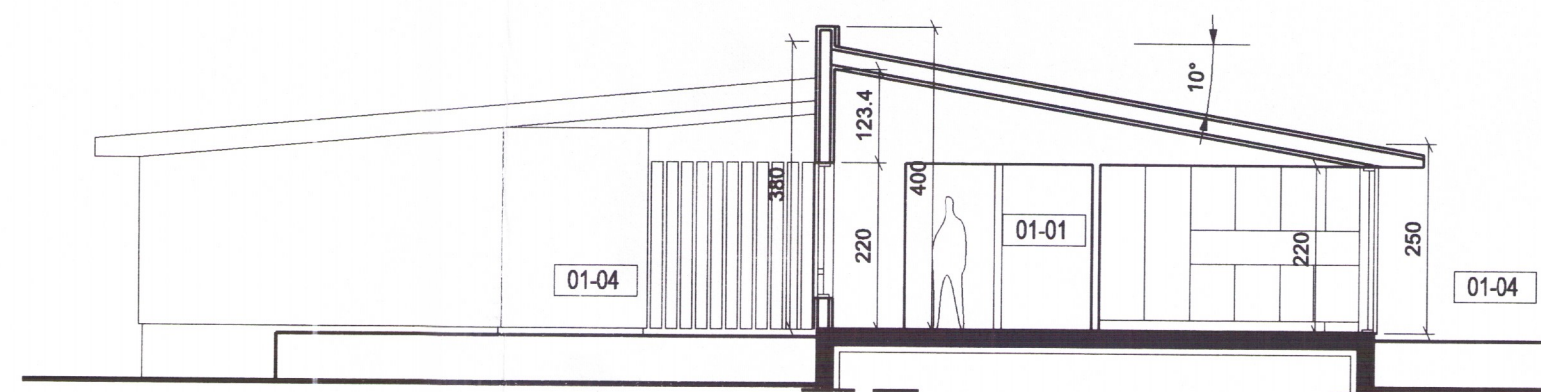

SNEIÐING A-A 1:100
SNEIÐING UM FRÍSTUNDAHÚSS

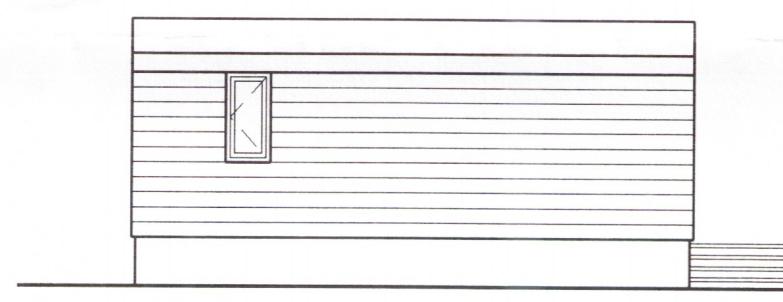

ÚTLIT TIL VESTURS 1:100
ÚTLIT GESTAHÚSS

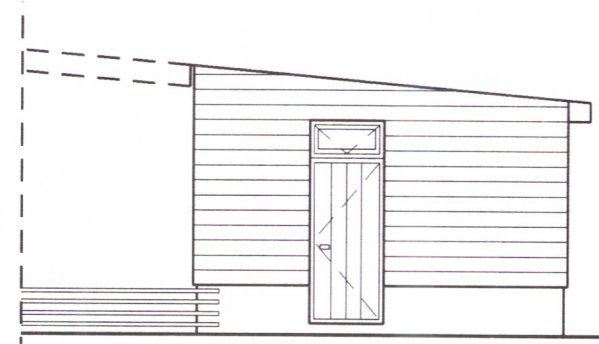

ÚTLIT TIL NORÐURS 1:100
ÚTLIT GESTAHÚSS



ÚTLIT TIL AUSTURS 1:100
ÚTLIT GESTAHÚSS

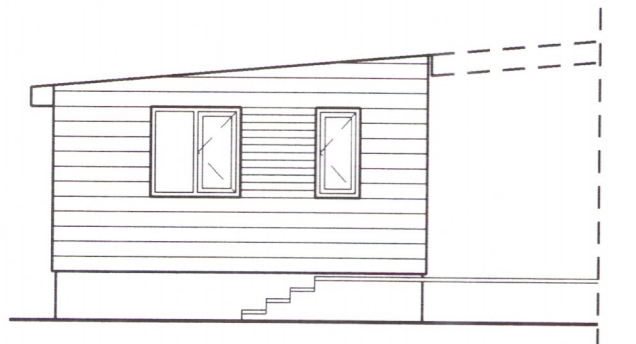

ÚTLIT TIL SUÐURS 1:100
ÚTLIT GESTAHÚSS

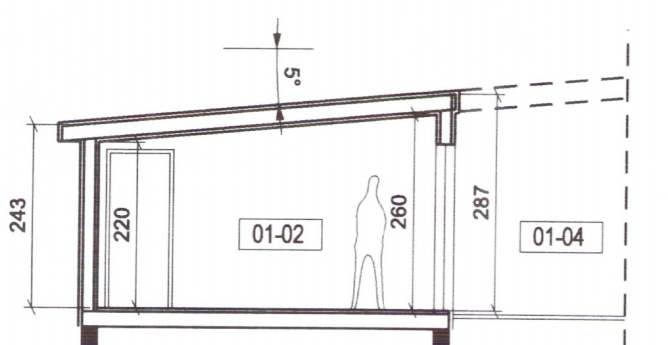

SNEIÐING B-B 1:100
SNEIÐING UM GESTAHÚSS

Frístundahús í landi Klausturhóla, HEIÐARRIMI 5.
Landnúmer 208487.

Frístundahúsið samanstendur af tveimur húsum með palli á milli. Húsin eru reist trégrind á steypum sökklí með steypri plötu. Sökklar verða einangraðir og einangrað er undir plötu, gólfhiti verður í báðum húsum. Einangrað er inn í trégrind veggja (100mm), klæðning að innan verður krossviður en að utan viðarklæðning. Þak verður tvískipt, annarsvegar lagt tvöföldu pappalagi með listum í og hinsvegar lagt torfi. Einangrað er inn í sperruvirki þaks með þakull (180mm) með álimdri vindvörn.

Björgunarpop er úr íveruherbergjum, 50x100.
Reykskynjarar eru í öllum herbergjum og handslökkvítæki staðsett miðsvæðis í báðum húsum.

Stærðir:
Brúttóflötur aðalhúss er 96,8m² og gestahúss/geymslu 37,5m²
Samtals 134,3m² og 432,8m³
Pallur er 99,5m²



ÚTGÁFA | TÍÐRIT | SAMÞYKKT | DAGS

BYGGINGARFRÉTTINGAR

Árftun aðbáðnúmer:
Gunnar Borgarson arkitekti, kt. 180358-4129

HEIÐARRIMI 5
Í LANDI KLAUSTURHÓLA

ÁÐALTEIKNING:
AFSTÖÐUMYND, GRUNNMYND
ÚTLIT OG SNIÐ

1:100/1:1000
GB
14 maí 2007

GB0711 | 10-01



3960