

Samp. 04.06.2002
 BYGGINGARFULLTRÚI
 GRÍMONTES OG GRANNINGSHREPPS
 Hjálmar Gunnarsson

Biskaupstungnaþraut

Flatarmál bústaðar:
 54m2
 Svefnloft:
 27m2.

Byggingalýsing:

Húsið er timburhús. Grind 50x125mm klædd með krossvið og loftaðri kúptri vatnsslæðningu. Einangrað með 125mm steinull og klætt að innan með panel. Rakasperra a.m.k 500pam og þakpappi max 20 pam. Gólfbitar eru 50x150mm c/c 600 á 2x50x200mm dregurum c/c 2.100 hvílandi á niðurgröfnum staurum c/c 2.200mm. Gler er tvöfalt einangrunargler og þak sperruþak c/c 900mm, einangrað á milli sperra með 7" þakull og klætt með bærustáli

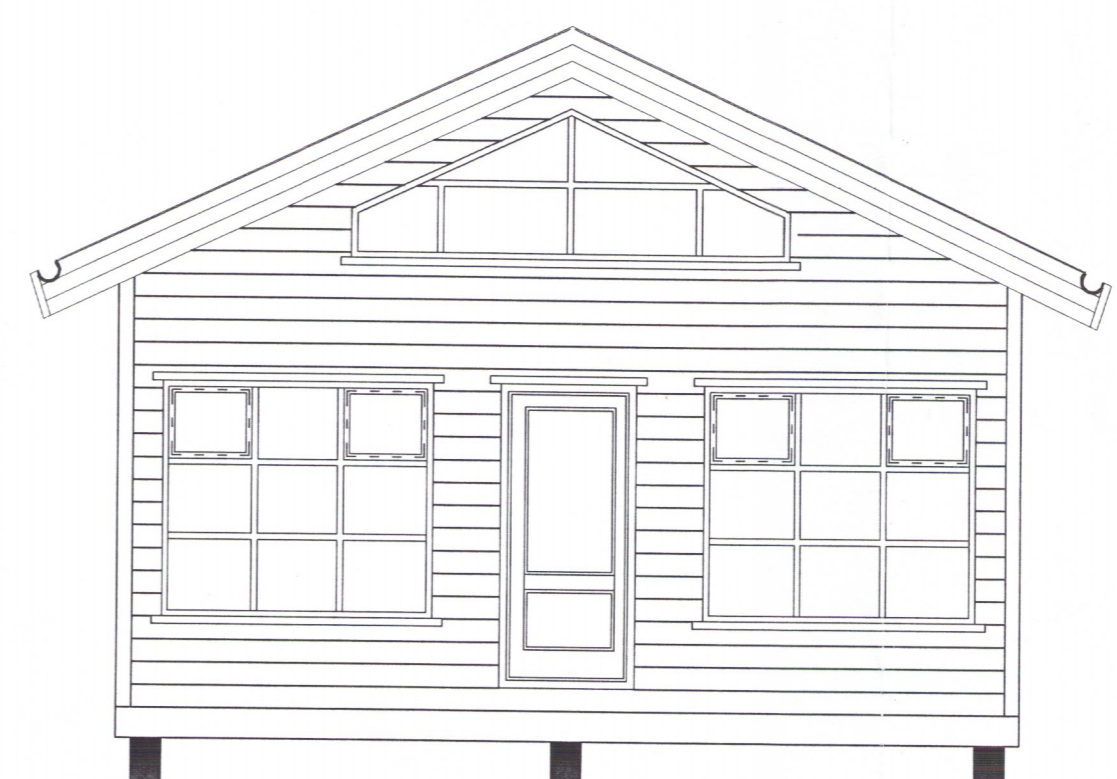
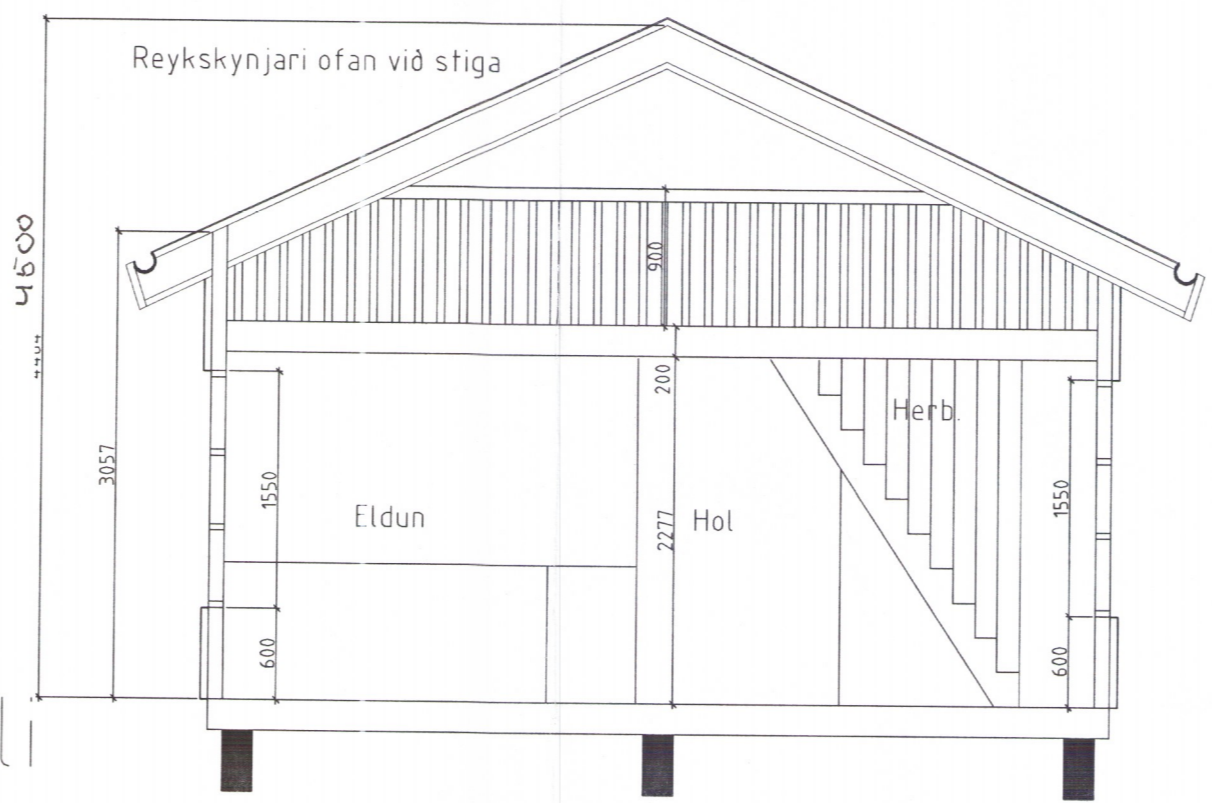
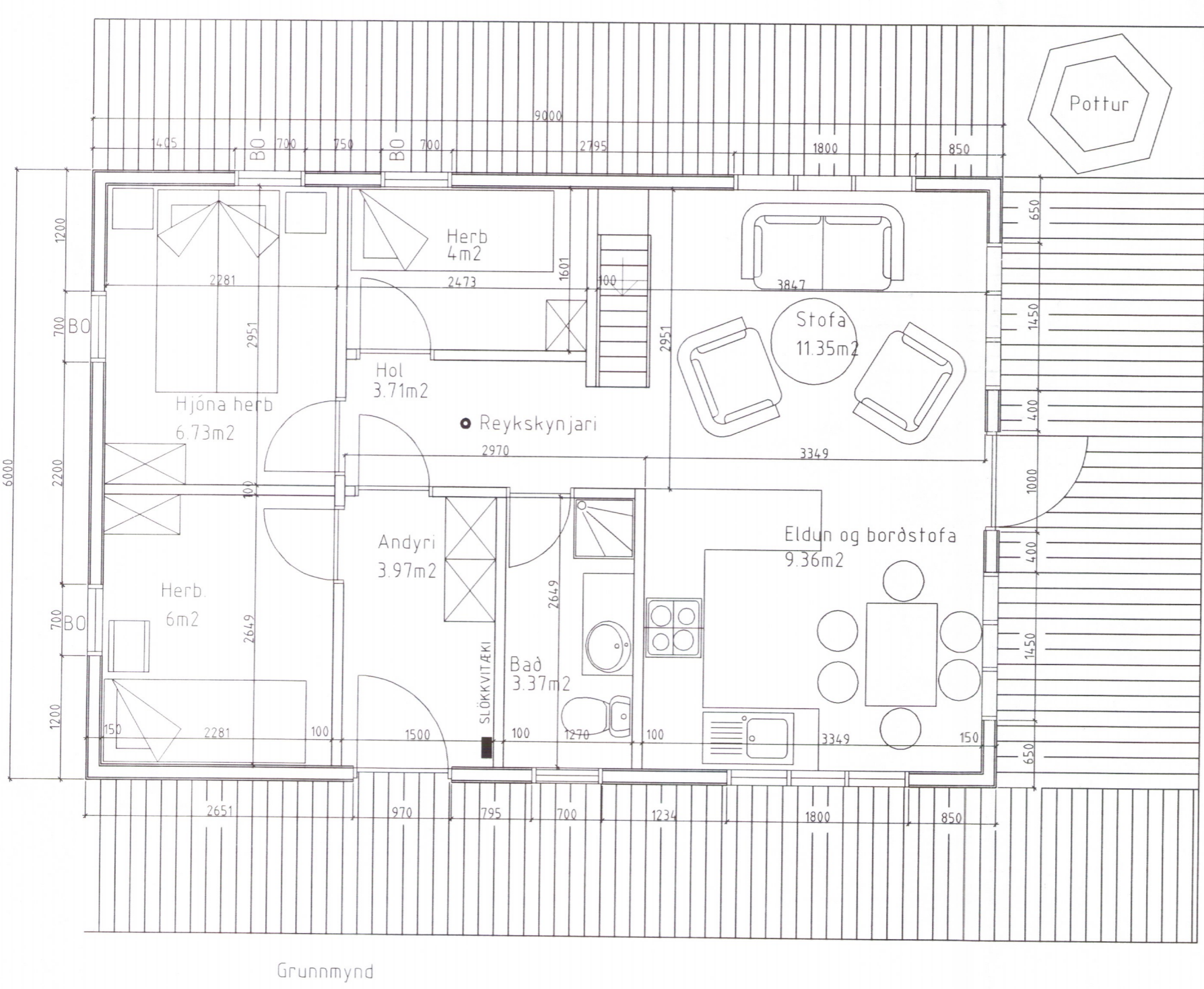
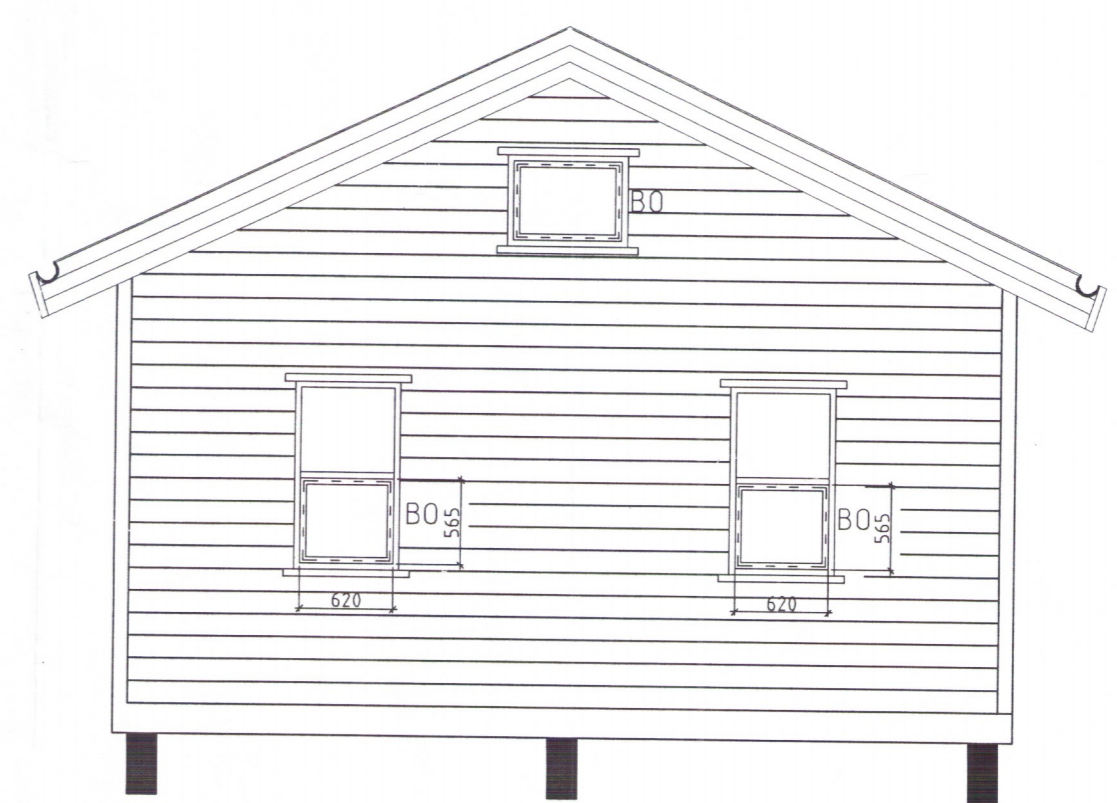

Sigrún Óla 3977
 Sumarhús TEIKNING NR. 01
 Útlits, sneiðing, grunnmynd og afstöðumynd
 M = 1:50 og 1:1000
 Teiknað Ómar Jóhannsson kt-2203482459
 Klausurshólar 4Cb
 Dags: 27.05.02

SOLARK ARKITEKT HUGVERKSMÍÐJA
 SIGRÚN ÓLADÓTTIR ARKITEKT FAI
 110753-4119
 HRAUNBRÚN 31 220 HAFNARFJÖRDUR
 Sími 565 0703 - 861 2707 - FAX 565 4405