

FYRIR BREYTINGU

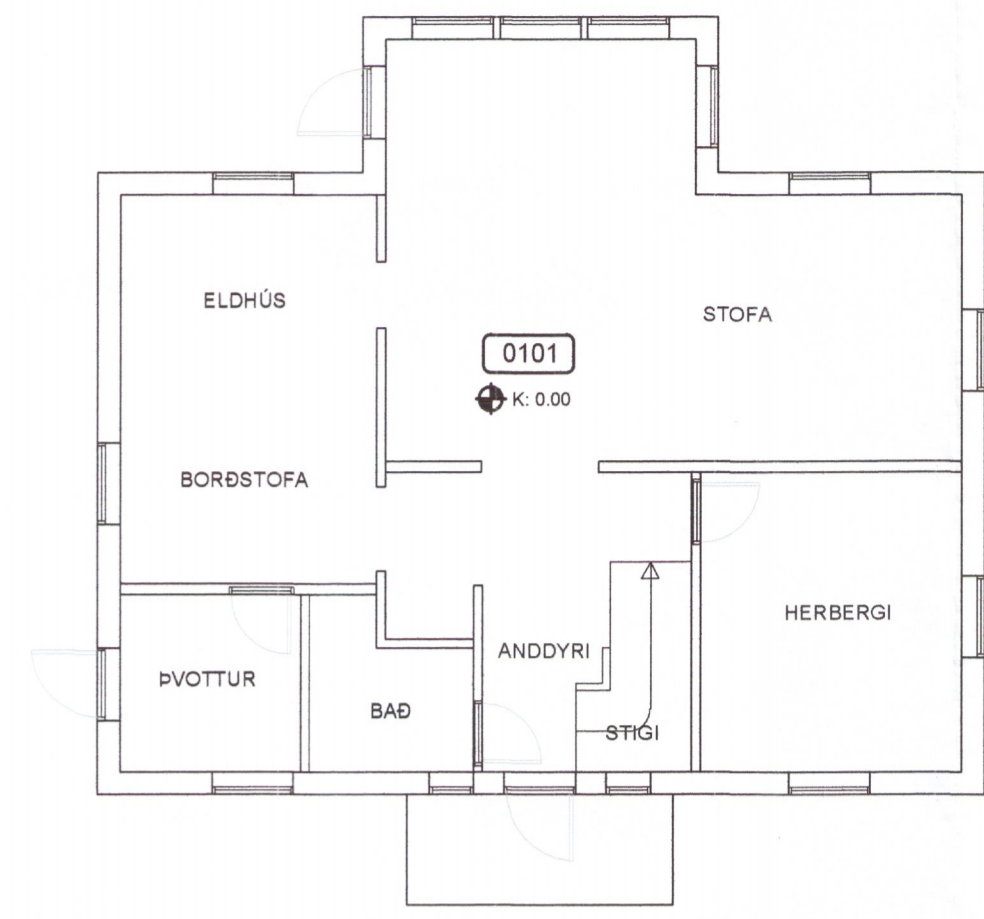

GRUNNMYND NEDRI HÆÐ  
Mkv. 1:100

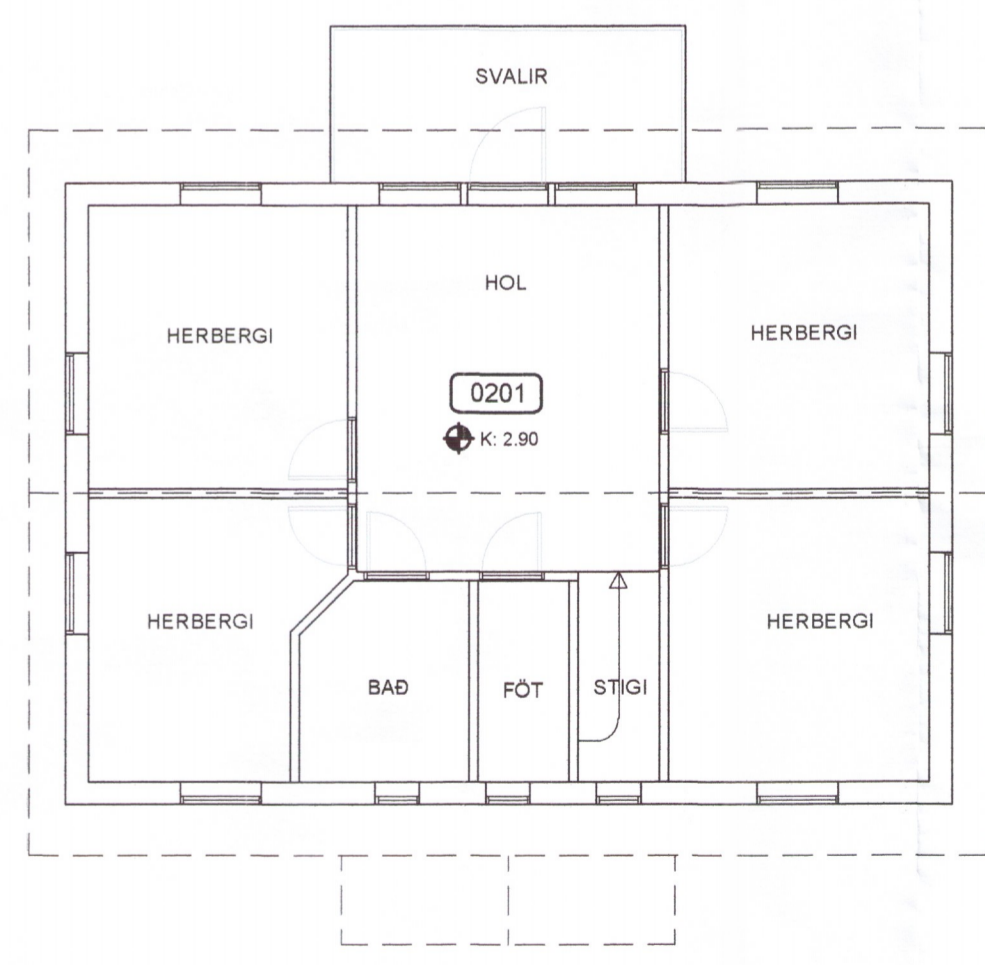
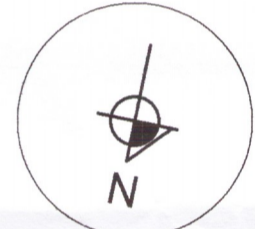

GRUNNMYND EFRI HÆÐ  
Mkv. 1:100

EFTIR BREYTINGU

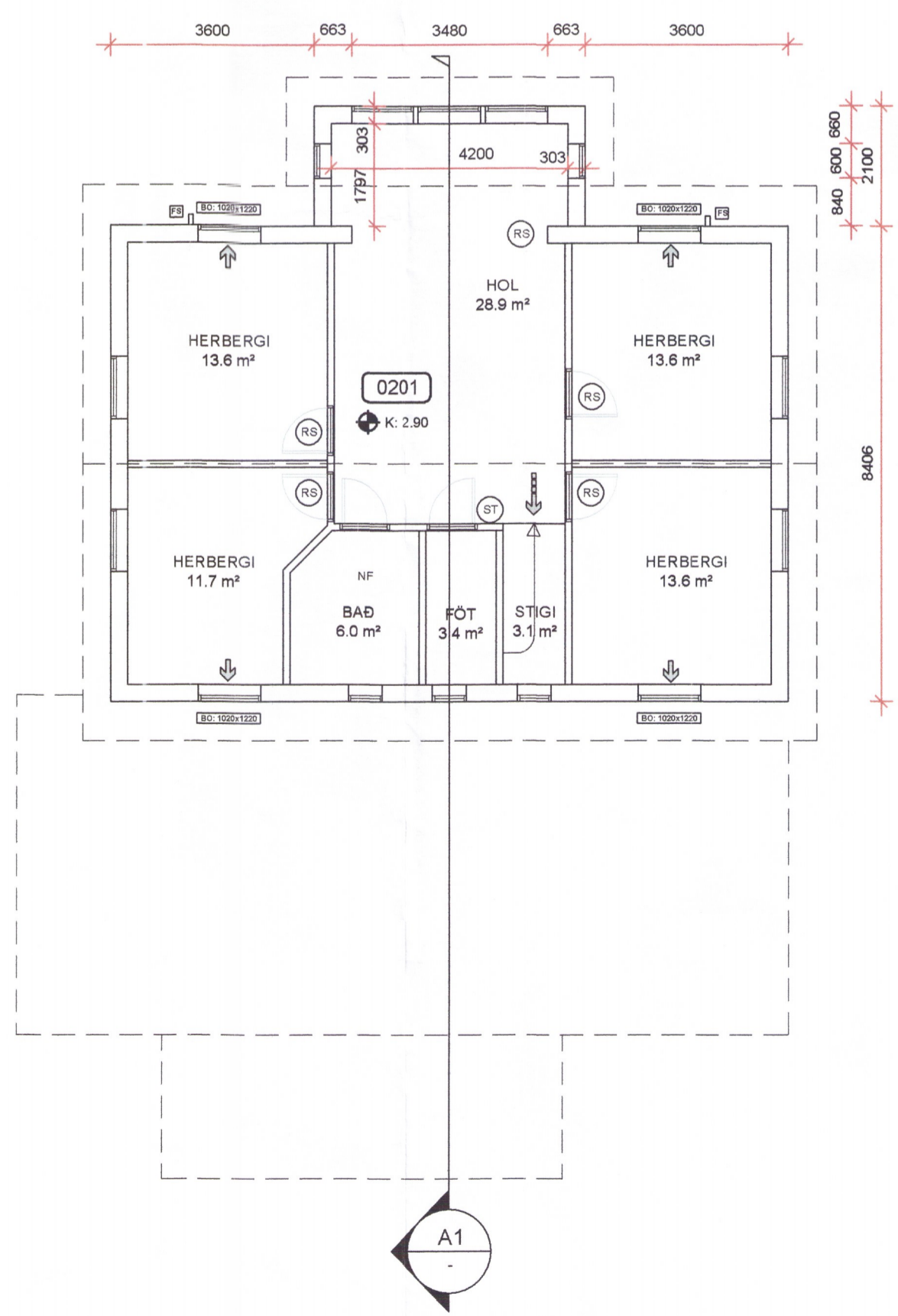
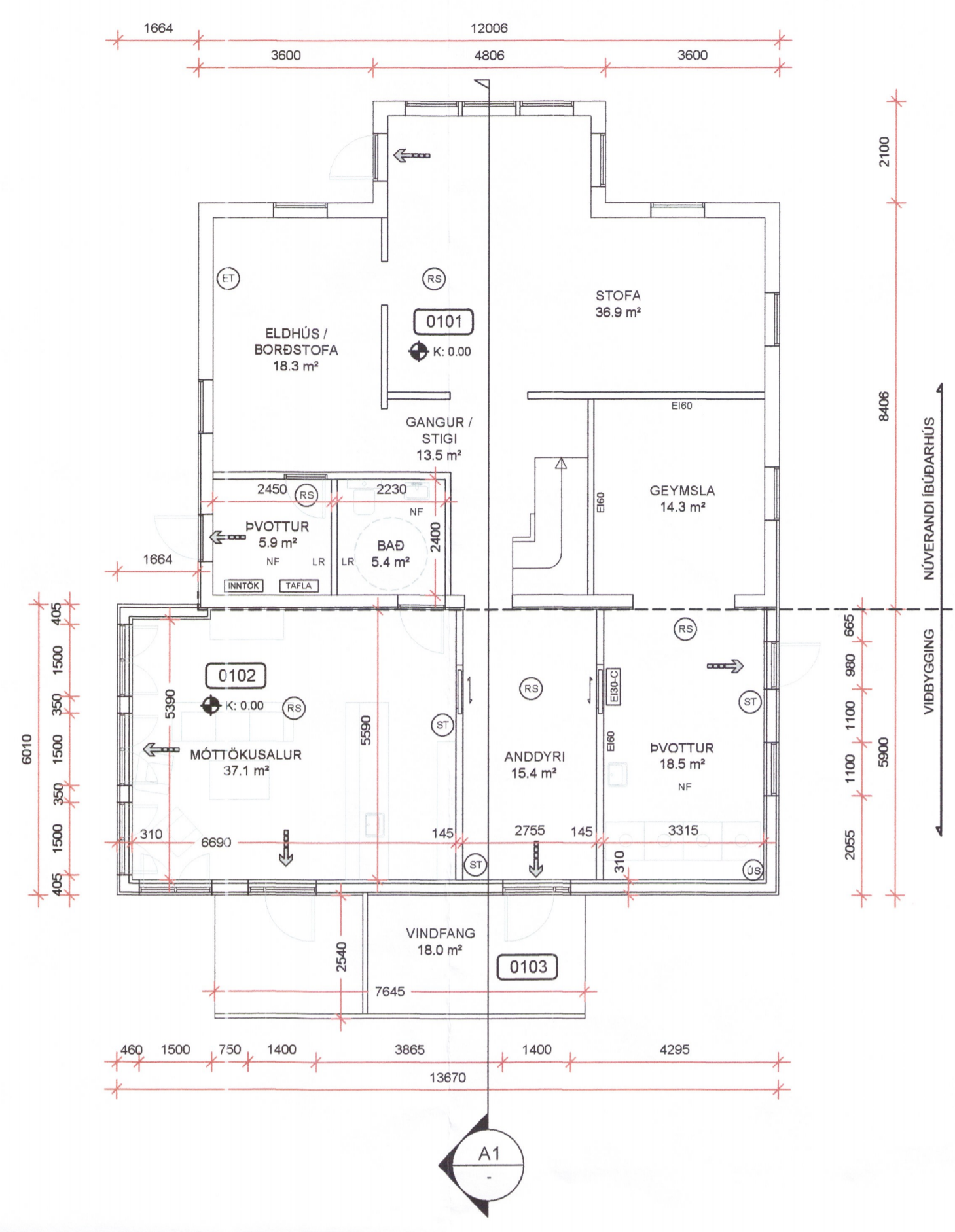

GREINARGERÐ:

Hér er um að ræða viðbyggingu og breytingu á íbúðarhúsinu að Hraunvöllum í Skeiða- og Gnúpverjahreppi.

Landnúmer L203194  
Staðgreinir 8720-2-00066003  
Matshluti 01, byggingarár 2007

Stærð fyrir breytingu skv. Þjóðskrá 208.8 m²  
Stærð eftir breytingu 300.0 m², 1054.7 m³

Stuðst er við fyrirbyggjandi uppdætti af húsinu sem gerðir eru af Kletti - verkfræðistofu 06.02.07, áritaðir af Þorgrím Eiríkssyni, stimplaðar af byggingarfulltrúa 13.nóvember 2007.

Íbúðarhúsið stendur á landi í landbúnaðarnotum og er byggingareitur bæjartorfunnar afmarkaður í deiliskipulagi svæðisins. Heimild er í deiliskipulagi til byggingar 300 m² húss.

Gistþjónusta er rekin af eigendum á svæði skammt frá íbúðarhúsinu. Fyrirhugað er að í viðbyggingunni verði móttaka gesta auk þjónusturýma fyrir gistihúsin.

Á efri hæð hússins verður byggt yfir núverandi svalir. Ytra byrði hússins, klæðning veggja og gluggar verða endurnýjuð.

SKÝRINGAR:

Málsetningar á afstöðumynd eru í metrum. Aðrar málsetningar eru í mm. Hæðarkótar miða við að gólfkóti á jarðhæð sé K:0.00

- NF ÖRYGGISNIÐURFALL Í GÓLFI
- LR VÉLRÆN ÚTLOFTUN
- ÚS ÚTSOG
- ST SLÖKKVITÆKI
- RS REYKSKYNJARI
- ET ELDVARNARTEPPI
- BO BJÖRGUNAROP
- FS FELLISTIGI
- ====> RÝMINGARLEIÐ

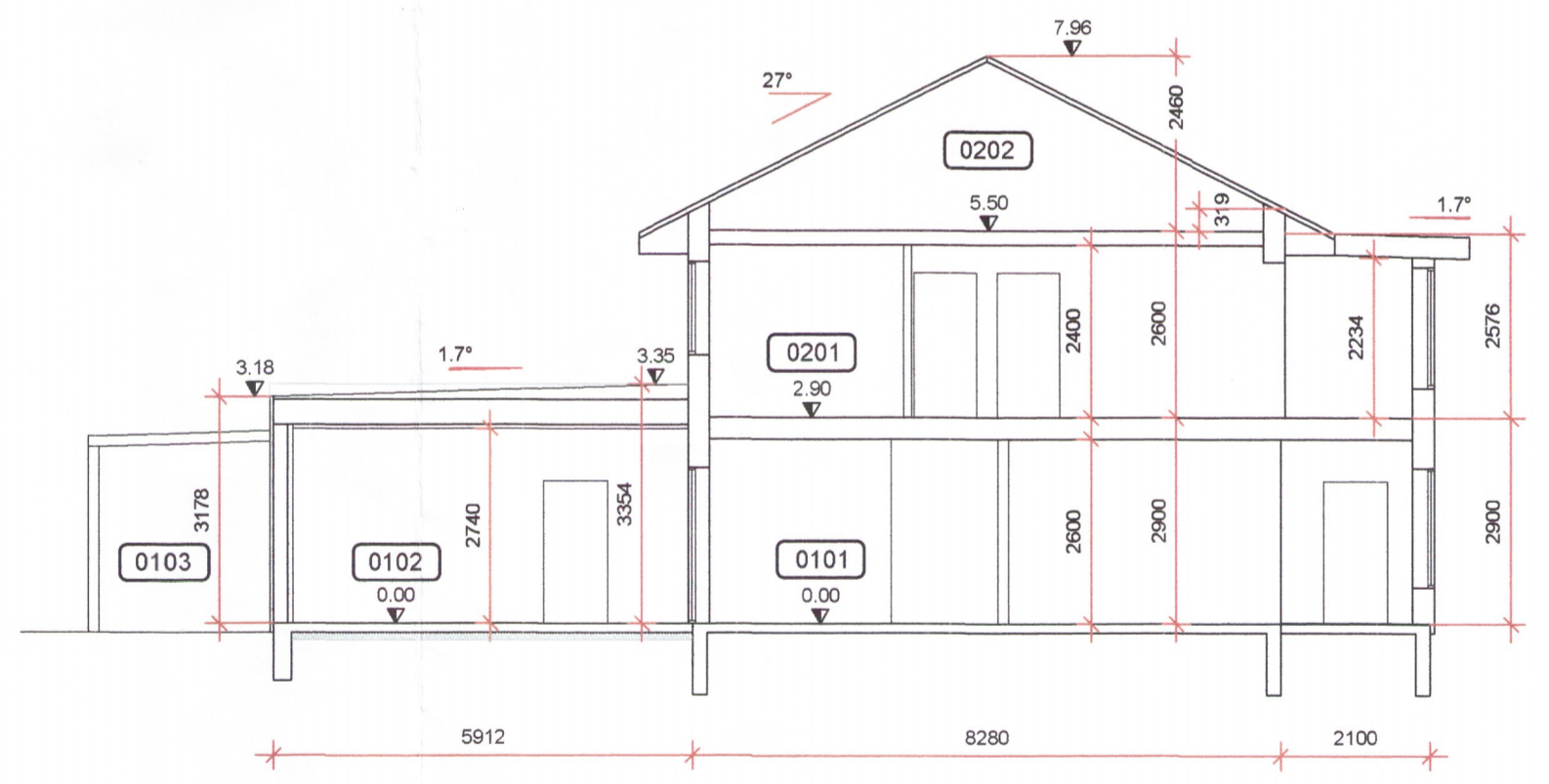

SNÍÐ A01  
Mkv. 1:100

3982-19

HÖNNUÐUR	<i>Sig. U. Sig.</i>
HÖNNUNARSTJÓRI	<i>Sig. U. Sig.</i>
HRAUNVELLIR - L203194 SKEIÐA- OG GNÚPVERJAHREPPI ÍBÚÐARHÚS - VIÐBYGGING OG BREYTINGAR	
SÍGURÐUR UNNAR SÍGURÐSSON 290772-4279 VERKFRÆÐINGUR	
AÐALUPPDRÁTTUR GRUNNMYND OG SNÍÐ	
HANNADATEIKNÆÐ: 6US	DAGS: 22.10.19 Mkv. 1:100 A1 TEIKN NR: <b>A01</b>