

Semp. 27/6 2000
 BYGGINGARFULTRÚI
 GRÍMSNES OG GRÁFNINGSHEPPS
 Hilmar Gunnarsson

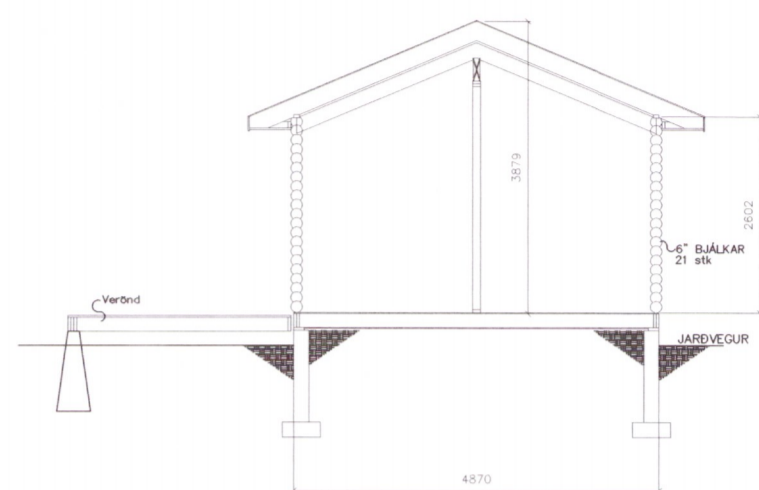

Snið í stofu 1:100

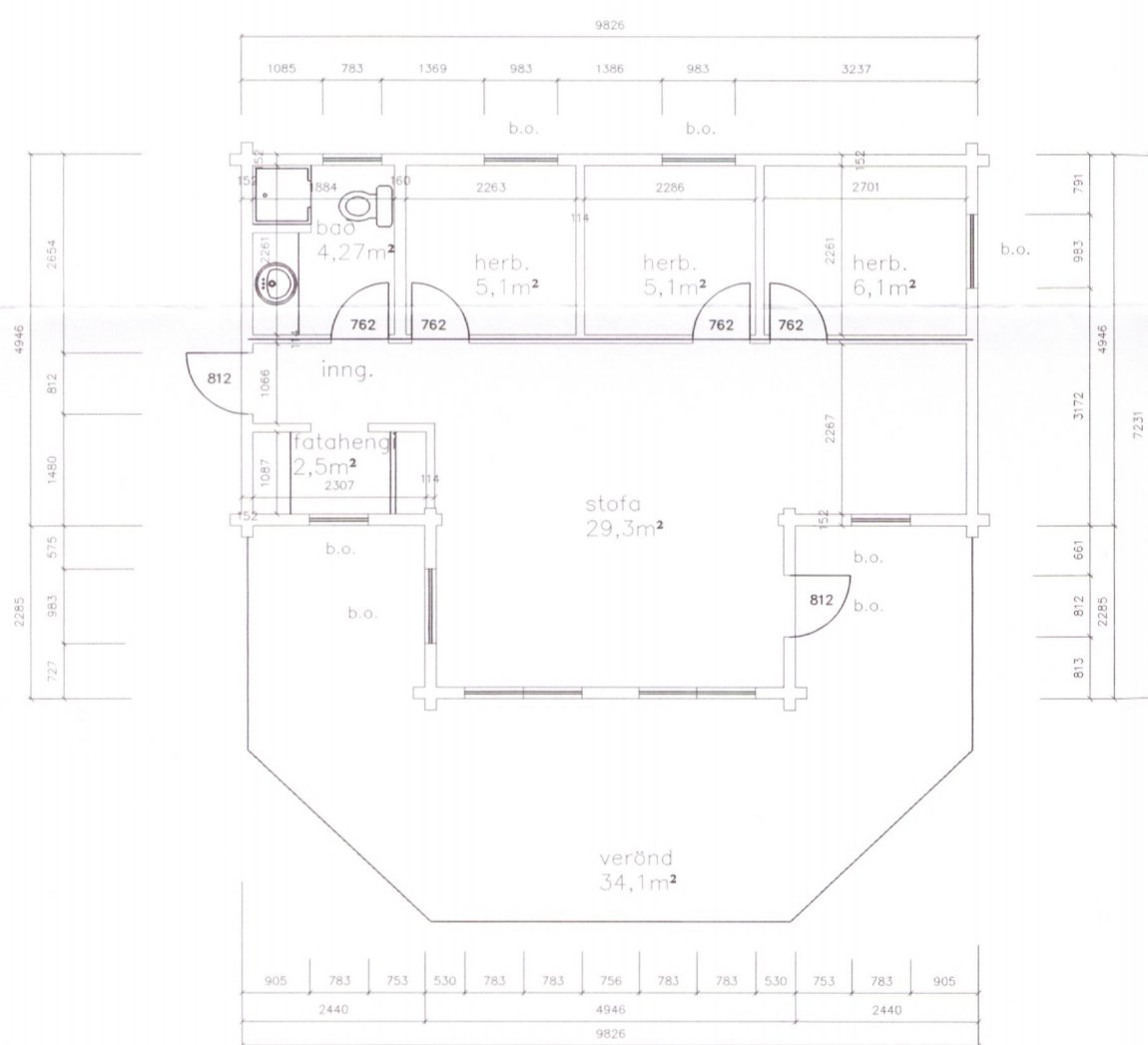

Grunnmynd 1:100



suð-vestur

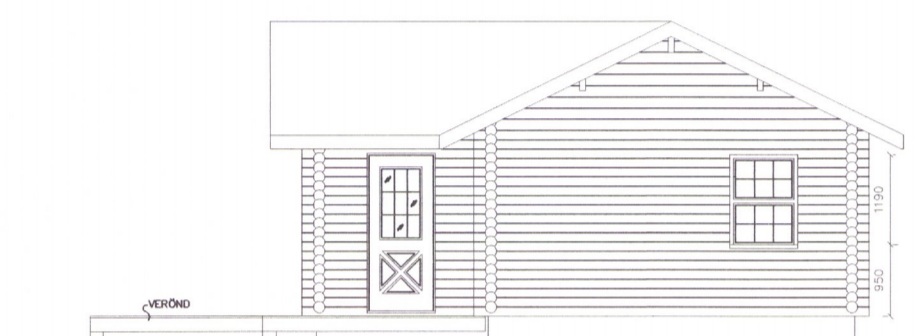

suð-austur

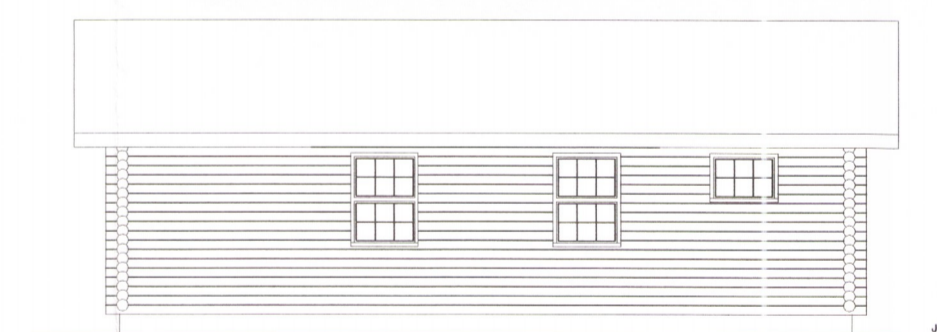

norð-austur



norð-vestur

Skýringar -
 Brunavarnir , í hvert herbergi eru settir reykskynjarar auk þess skal setja handslókkviteki við aðalinngang.
 Þak „Bárujárn,þakpappi 12.7mm krossviður 22x64mm borð c/c610
 4mm masonít 38x76mm listar c/c 610mm
 76mm steinullareinangrun
 0,2mm þolplast 38x140mm borðaklæðning
 Limtrésbitar 68x240mm
 Gólf, 15mm krossviður 0,2mm þolplast 38x184mm gólfbitar/c 406mm
 125mm steinullareinangrun vindpappi undir bitum þéttrið virnet (músanet).
 Húsið verður grundað á staðsteyptum sökklum 200mm breiðum með 2k12 í efri og neðri brún sökkla ásamt viðeigandi festingum.
 Húsið er byggt úr bjálkum sedrusviði-KENOMEE frá Kanada- umboð-GS HUS S-8962099.

Ragnar Gunnarsson 110947-2839
 Eigandi Halldóra Lýða Þórðardóttir 170959-5589 Logafold 165 Rvík.

Breytingar			Markarimi 15 í landi Minniborgar	Tækniþjónusta Ragnars G. Gunnarssonar ehf. Smiðjuvegi 11 kt : 110947-2839	Mkv. 1:100
Nr.	Dags.	Nafn			
					Nr. 1
					Dags. 22.6-2000
					RG
TEIKN.: rgg			Grunnmynd snið og útlit 3982		