

Samp. 5/6 2001  
BYGGINGARFULLTRÚI  
GRÍMSNES OG GRAFNINGSFHREPPS  
Hólmur Lámarsson

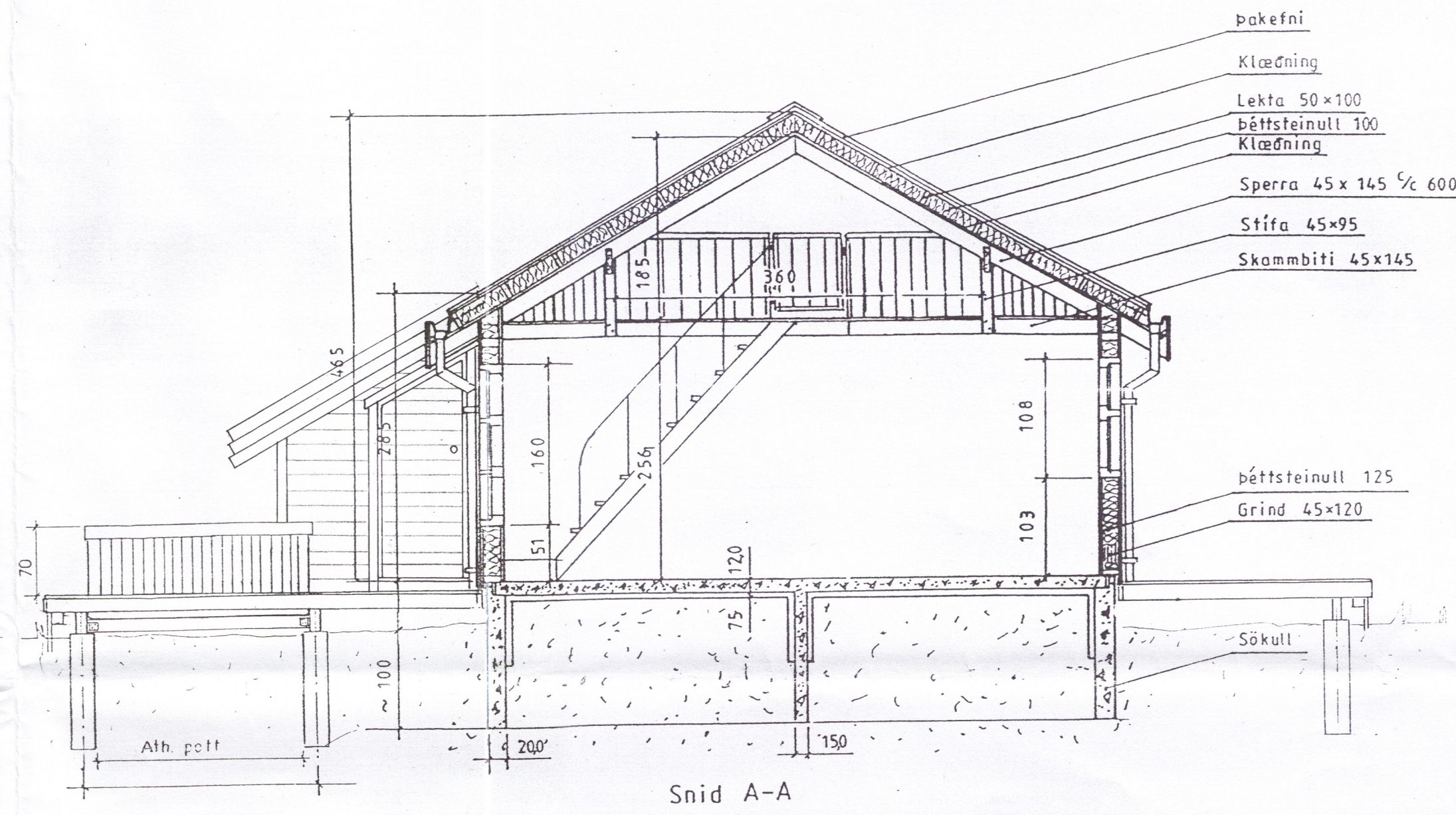
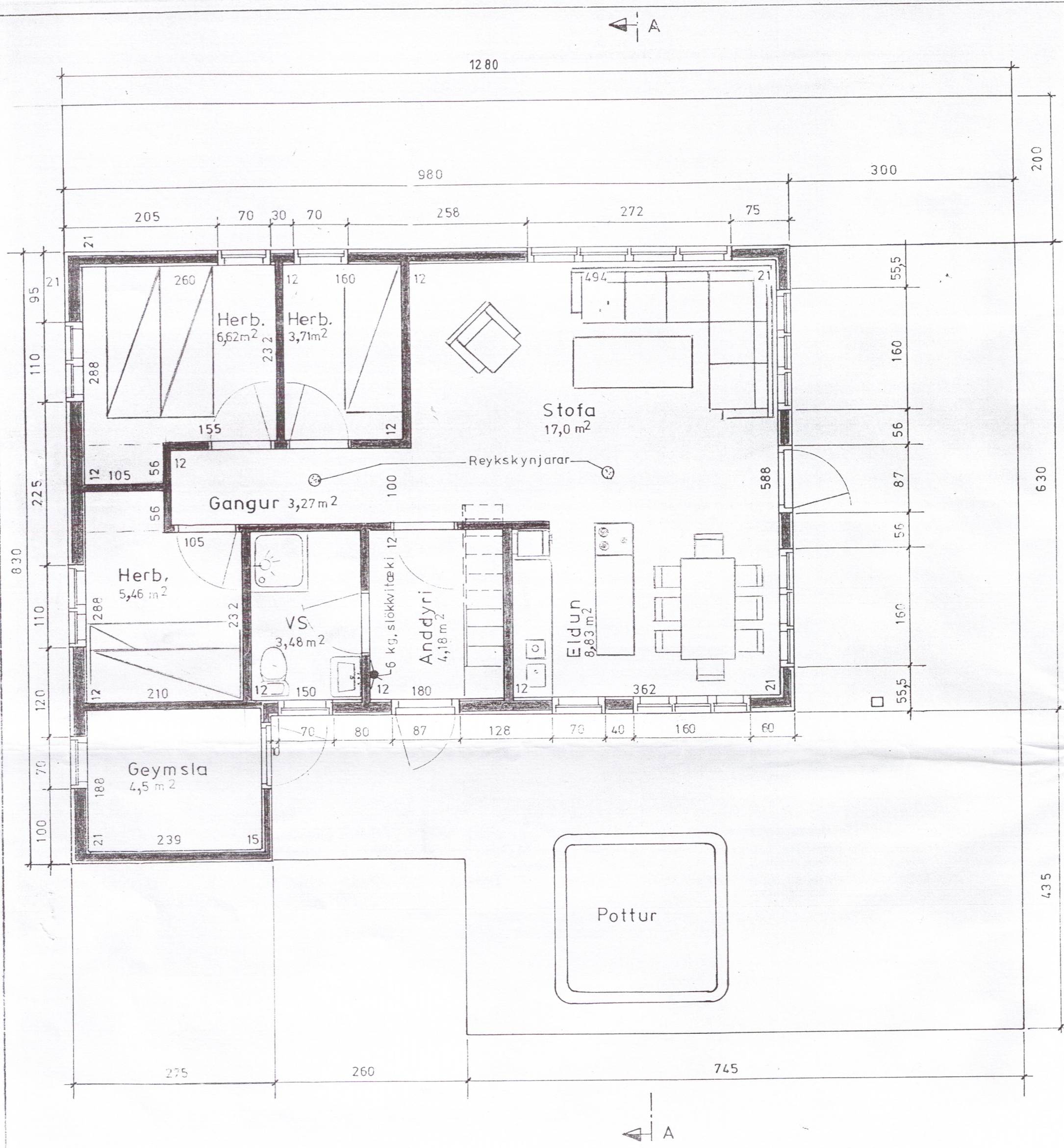

LÝSING:

Hús byggt úr timbri.  
Sperrur, 50x200 4.fl. fura húspurrkad. Gæðastadall T1  
Veggir, 120x50 5.fl. fura húspurrkad, Gæðastadall T1  
Gluggar, smíðist úr furu smíðaviður 1.fl. 'B' fúavarið 2 umferðir.  
Undirstöður, súlur ø25 undir verönd, heill sökkull m/þötu undir húsi.st.200  
Öll tengijárn naglar, skrufur og boltar, skulu vera galv,  
Einangrist með steinull.  
Klæðningar, utanhúss og innveggja, skulu vera í brunaflokki 2  
að lágmarki.

Mkv. 1:50	Sumarhús í landi Ásgarðs, Grímsness og Grafningsshreppi.	TEIKNIVANGUR
Dags. Maí'01	Árnessýslu. Lóð nr. 25 v/ Austurbrúnir	3987
Nr. 121-2	Eigendur: Hólmkell Gunnarsson kt. 22 1150-2289, Guðbjörg Friðriksdóttir kt. 02 1156-3619	201032-4829
	Grunnmynd og snið	