

Samp. 30.04.2002
 BYGGINGARFULTRÚI
 GRÍMSNES OG GRÁFNINGSHREPPS
 Hilmir Gunnarsson

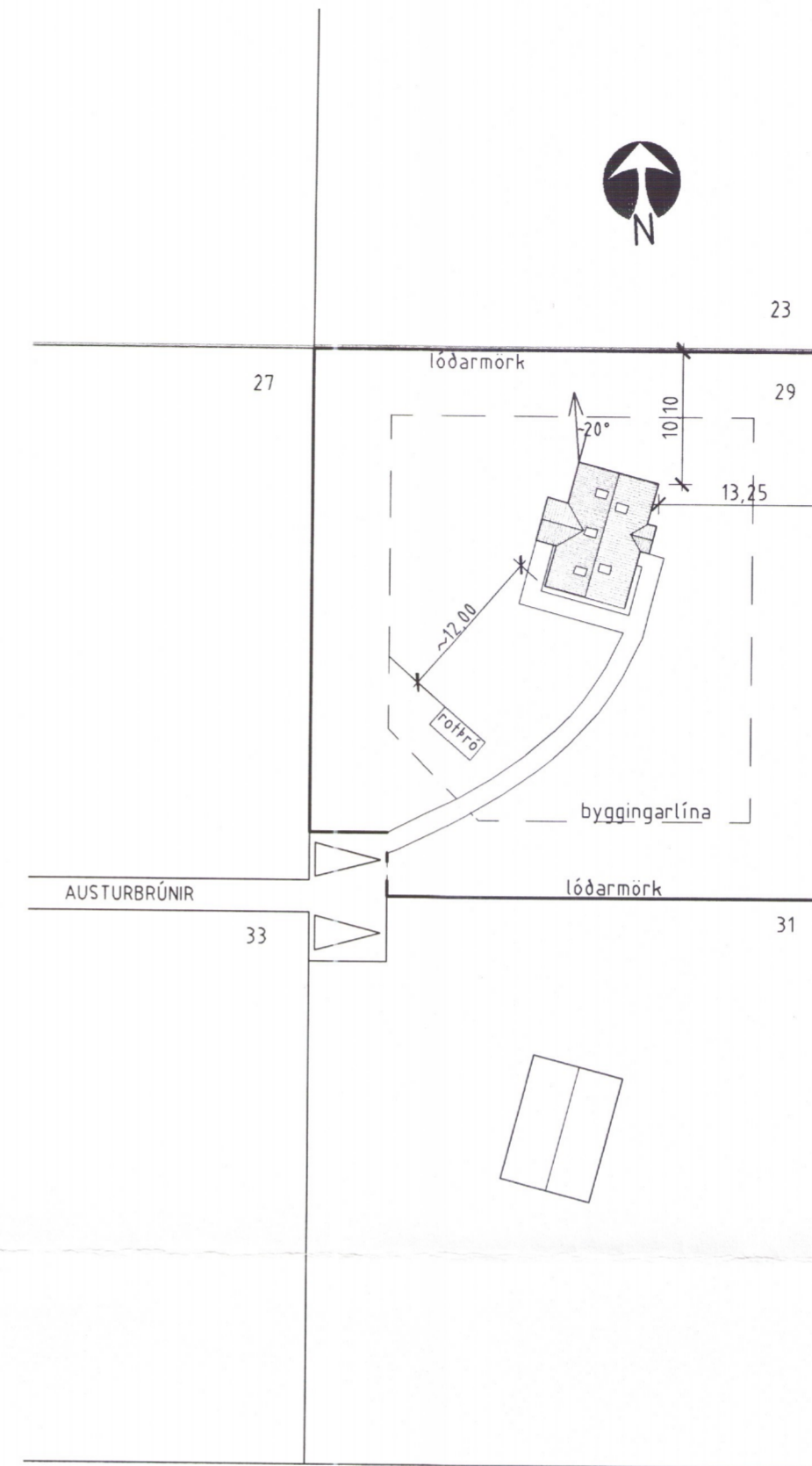
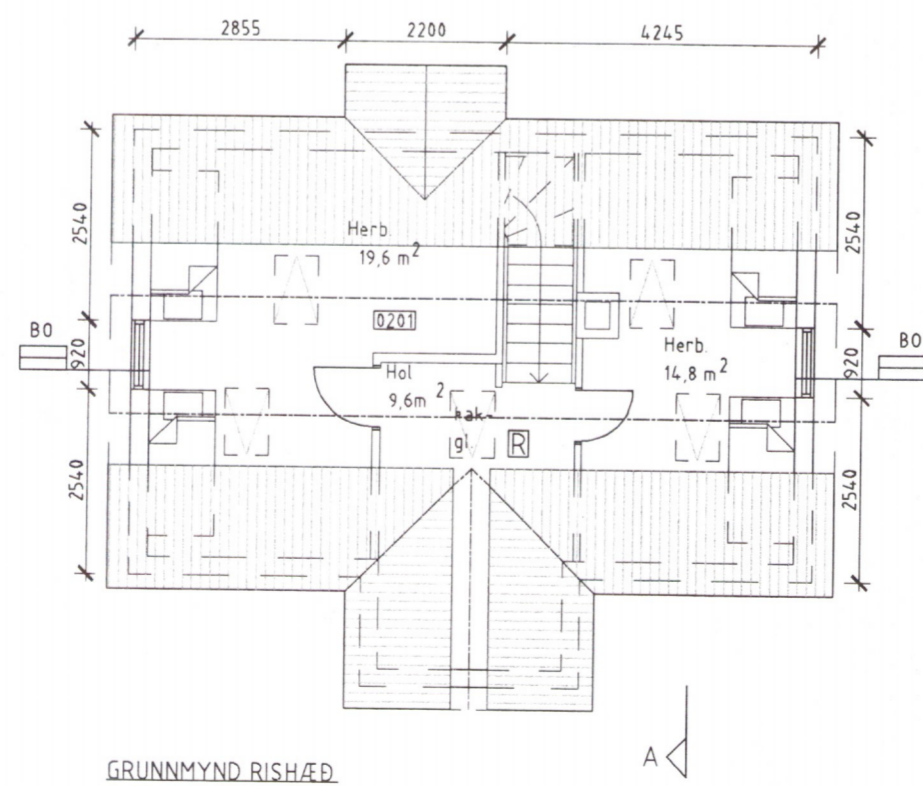
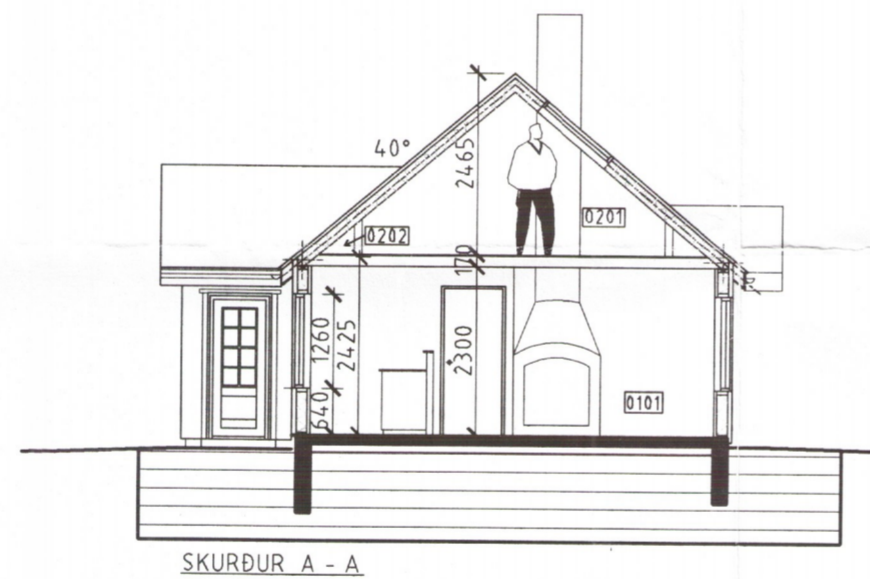
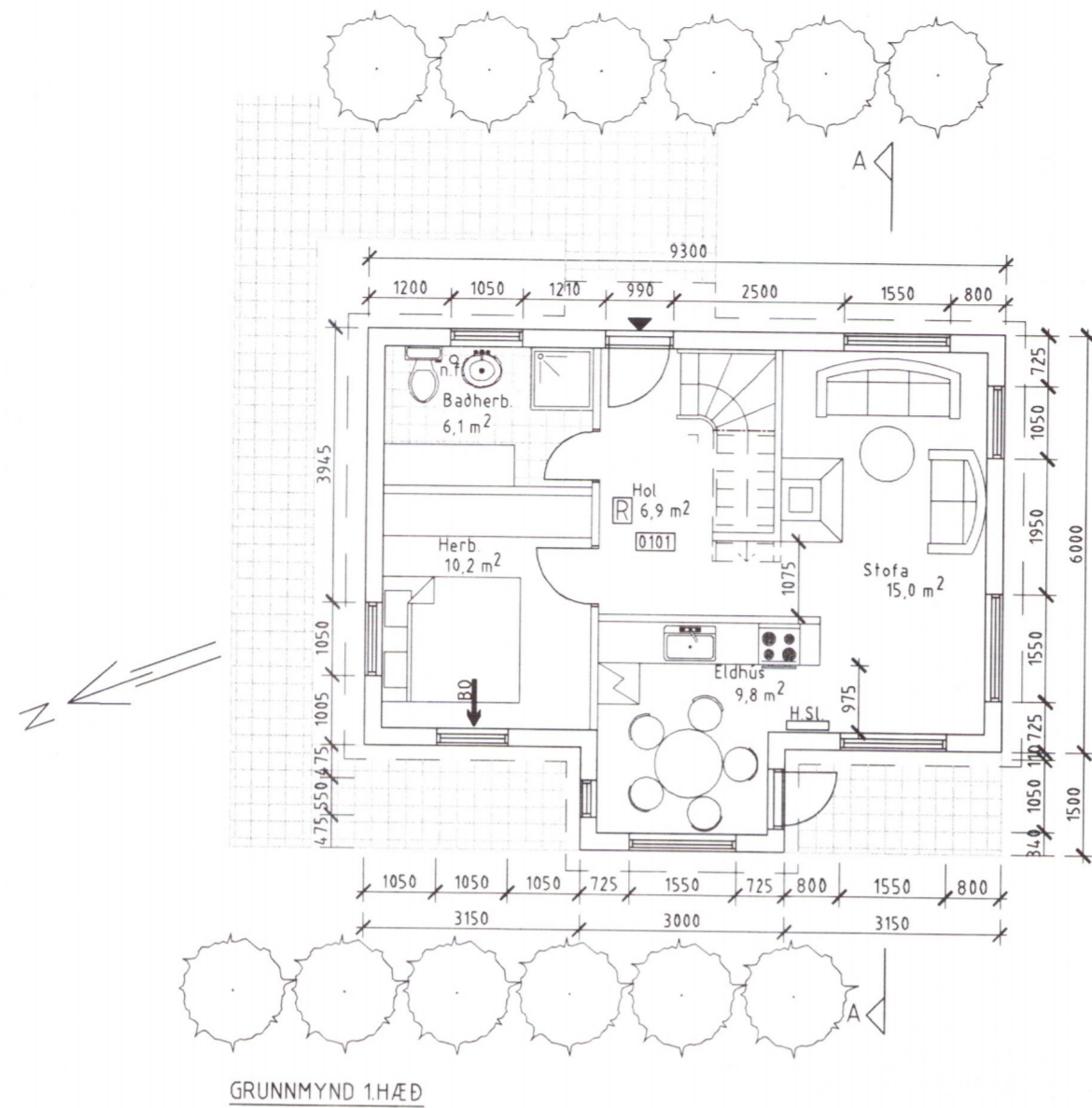

BYGGINGARLÝSING.

Sökkull og gólf

Sökklar: Steinsteypa, C-30.
 Gólf: Steinsteypa, C-30.
 Einangrun: 4" steinull (sökkulplötur).

Milligólf

Burðarbitar: Límtré, L-300, 90x160 mm, c/c 600 mm.
 Hljóðeinangrun: 4" steinull (þéttull) milli bita
 Gólf: 22mm spónapl. með nót og fjöður, límdar.
 Gólfpanell eða dúkur.

Veggir

Veggjagrindur: 45 x 145 mm fura, K-24, B-fúavarin c/c 600mm.
 Einangrun: 5" steinull (þéttull).
 Stífing/þétting: 12mm birkkrossviður, WB²-límdur.
 Veðurkápa: Lóðrétt tvíbyrt timburklæðning, fura, B-fúavarin.

Þakvirki

Sperrur: 45 x 145mm fura, K-24, c/c 600mm.
 Vindstífing þaks: Gafagirði, 2 stk. horn í horn.
 Rakasperra: Þolplast, 0,20mm.
 Einangrun: 5" steinull.
 Vindpappi: Hámark 100 PAM.
 Þakjárn: Bárustál, 0,65mm.

TÁKN

- n.f. Niðurfall
- Björgunarop
- Björgunarop með fellistiga
- Reykskynjari
- Handstökkvitæki

ATHUGASEMDIR

HELSTU STÆRÐIR

Brúttó flatarmál: 64,8 m².

Brúttó rúmmál: 272,0 m³.

BREYTINGAR	Dags.

Lofur G Þorsteinsson
 byggingafræðingur
 Álakvísl 88, 110 Reykjavík
 K.t. 170754 - 4099
 sími 587 9787 / 899 2117
 Netf: lofur@verkvangur.is

AUSTURBRÚNIR 29
 - SUMARBÚSTAÐUR -
 Grunnmyndir - Skurður
 Afstöðumynd

VERK NR. S. 202	BLAÐ
DAGS. 26.03.01	1-101
M.K.V. 1:100 1:500	TEIKN L. Þ.

3988

Lofur Þorsteinsson