

Samþykkt  
 01. AUG. 2008  
 Byggingarfulltrúi uppsveita Ámessýslu

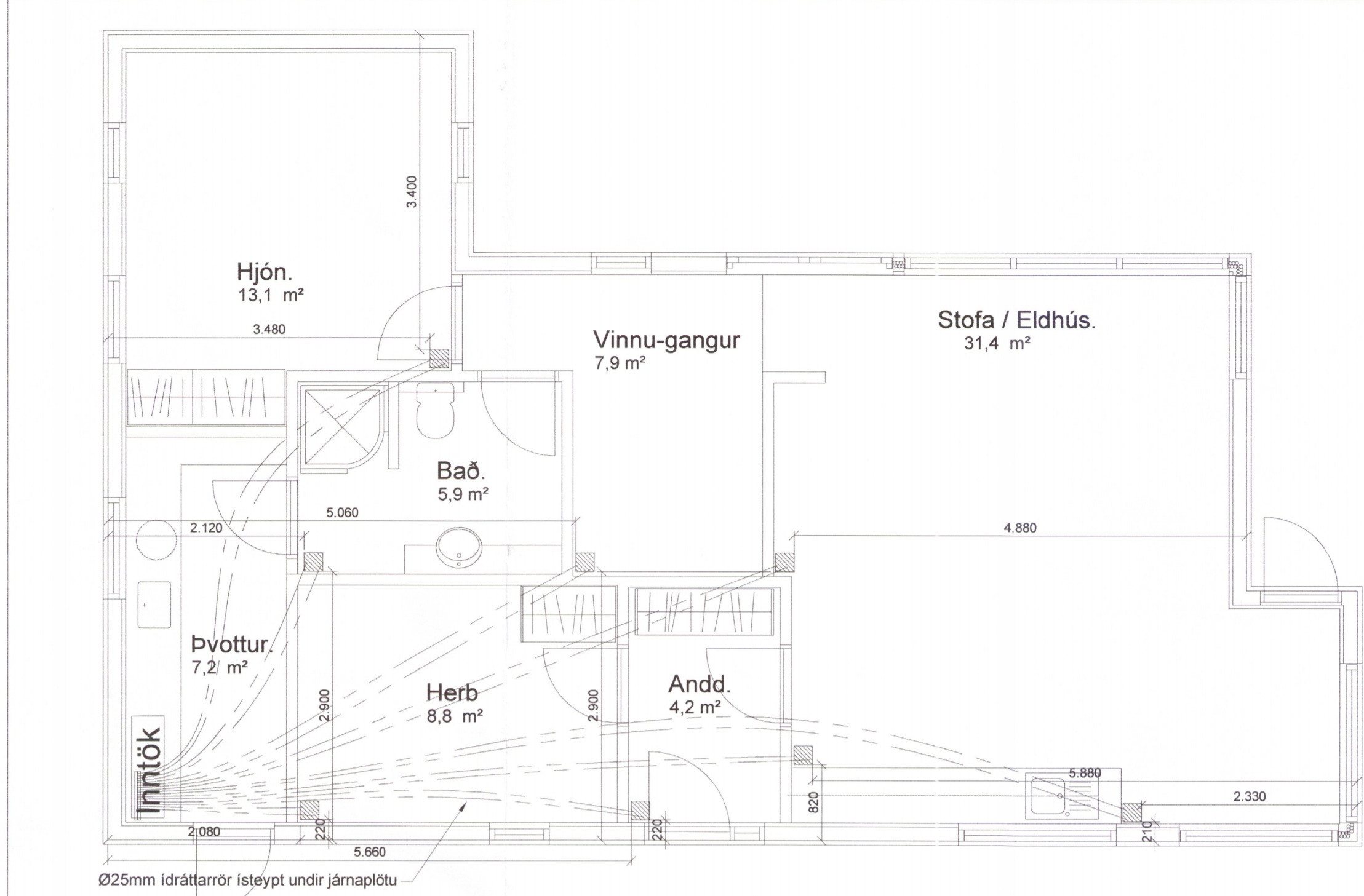

- Skýringar:**
- Allar lagnir séu í samræmi við gildandi reglugerðir og IST 67.
  - Lagnaefni: 18 mm PE-X með súrefniskápu eða sambærilegt, c100-150-200 steipt í ilögn og á takkamottur (dýpt á pípur 45mm, sjá skýringamynd). Idráttarrör Ø25mm lagt undir járnplötu.
  - Mesti vatnshiti að slaufum er 45°C. Mesti bakrásarhiti er ~ 35°C við -15°C útihita.
  - Hítastýring er frá hitanema í hverju herbergi sem stýrir mótorkloka í deiligind fyrir viðkomandi herbergi. Hitanemi í herbergjum er staðsettur í ca. 1,5m hæð og a.m.k. 0,5m frá næsta vegg.
  - Þrýstiprófa skal gólfagnir áður en steipt er með 6 bar í 24 tíma án þess að þrýstingur falli.
  - Hafa skal 6 bar þrýsting á lögnum á meðan að steipt er.
  - Fjarlægð frá sökkli að gólfögnum er 100mm nema annað komi fram á teikningum.
  - Öll mál í mm nema annað komi fram á teikningum.

Gólfhitalögn framrennslí: \_\_\_\_\_  
 Gólfhitalögn bakrennslí: \_\_\_\_\_  
 Idráttarrör: \_\_\_\_\_

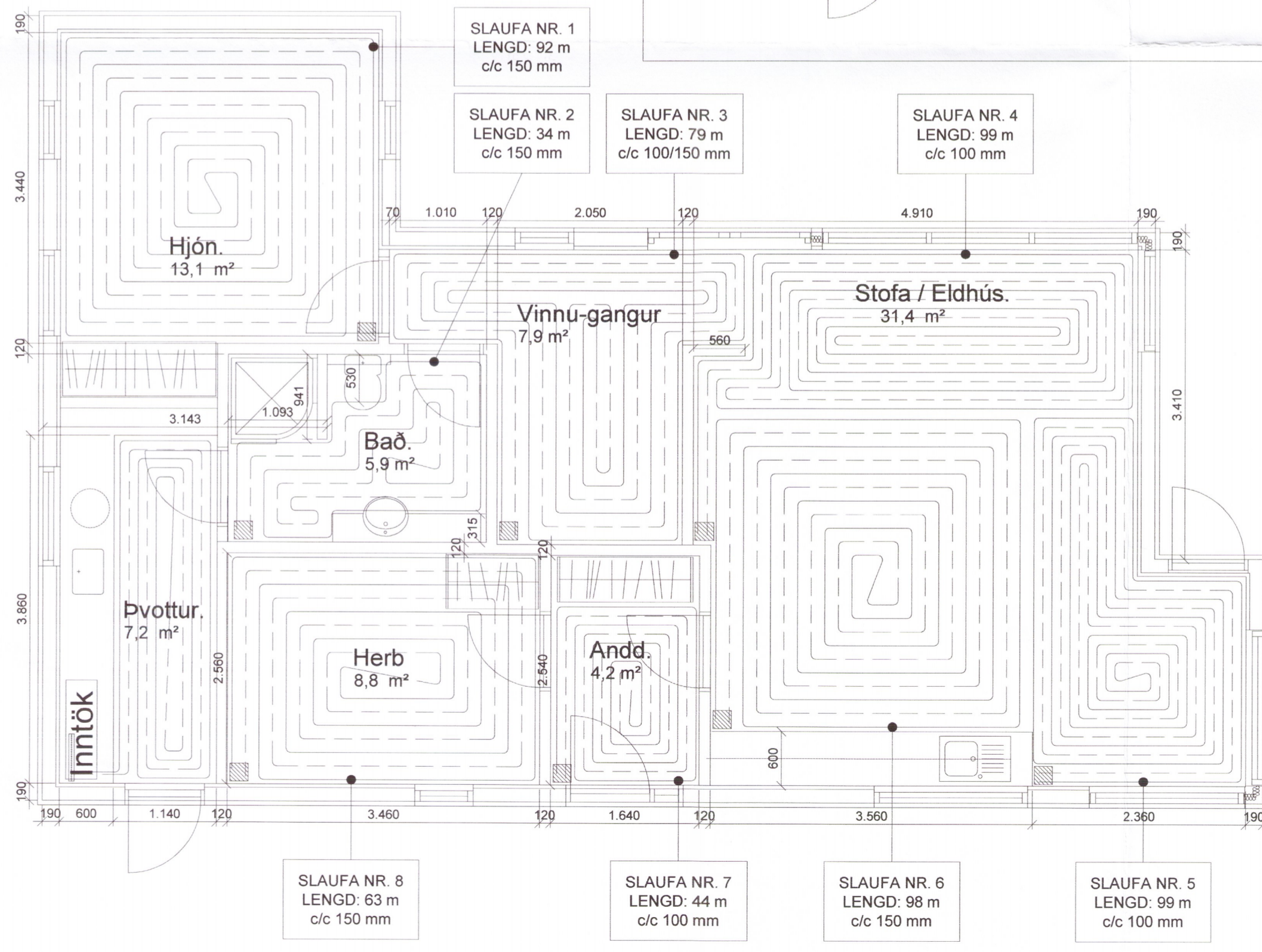
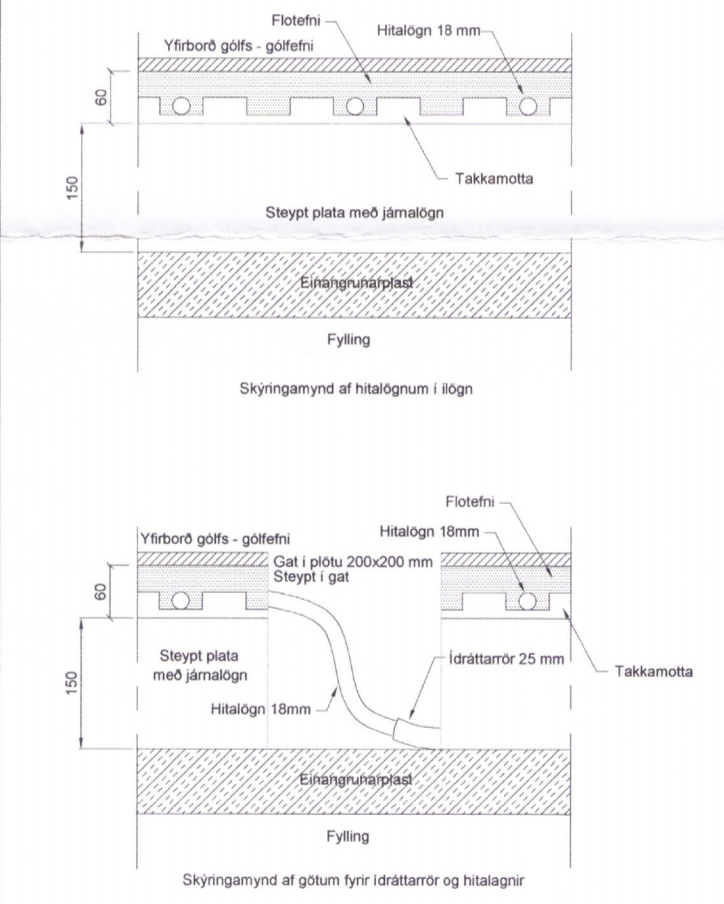

A			
Br:	Hverju breytt:	Dags:	Kvittun:
Snæfoksstaðir Lóð nr. 26			Teikn nr:
Grímsnes og Grafningshreppi			560-01
Lagnir			Frumstærð:
Gólfhitalagnir			A2
Dags:	18. sept 2006	Mkv:	1:50
Hann:			PH
Samp:		020162-3099	V.nr06 084
			Teikn: PH

**VGS**  
 VERKFRÆÐISTOFA  
 GUÐJÓNS P. SIGFÚSSONAR EHF.  
 AUSTURVEGI 42, 2.HÆÐ,  
 800 SELFOSSI  
 S: 482 2805, F: 482 3818  
 NETFANG: VGS@VGS.IS