

SUÐ VESTUR HLIÐ

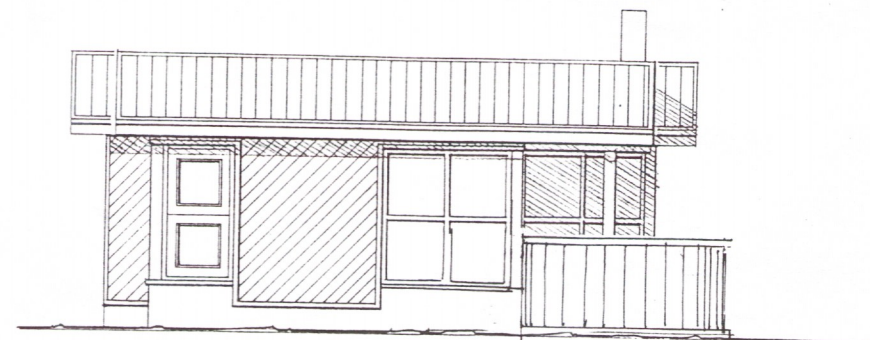

NORÐVESTURHLIÐ

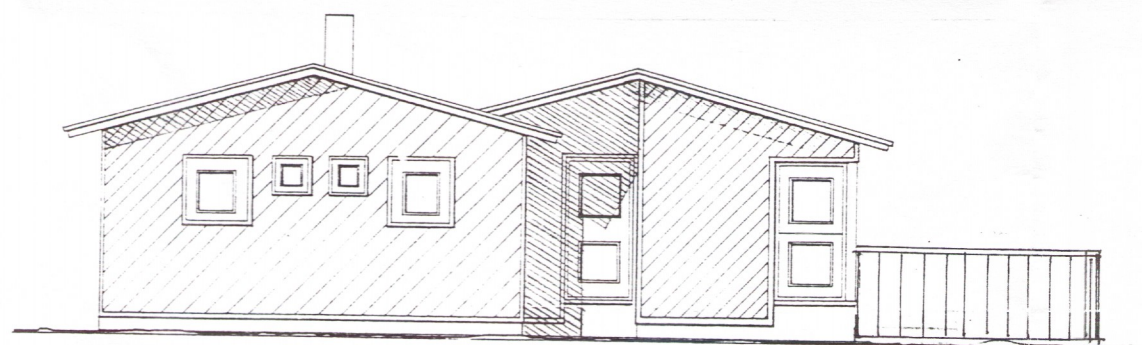

NORÐ AUSTURHLIÐ

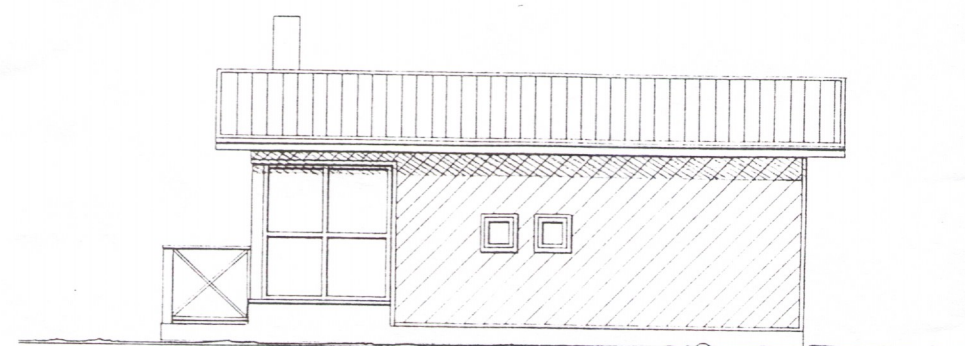

SUÐ AUSTURHLIÐ

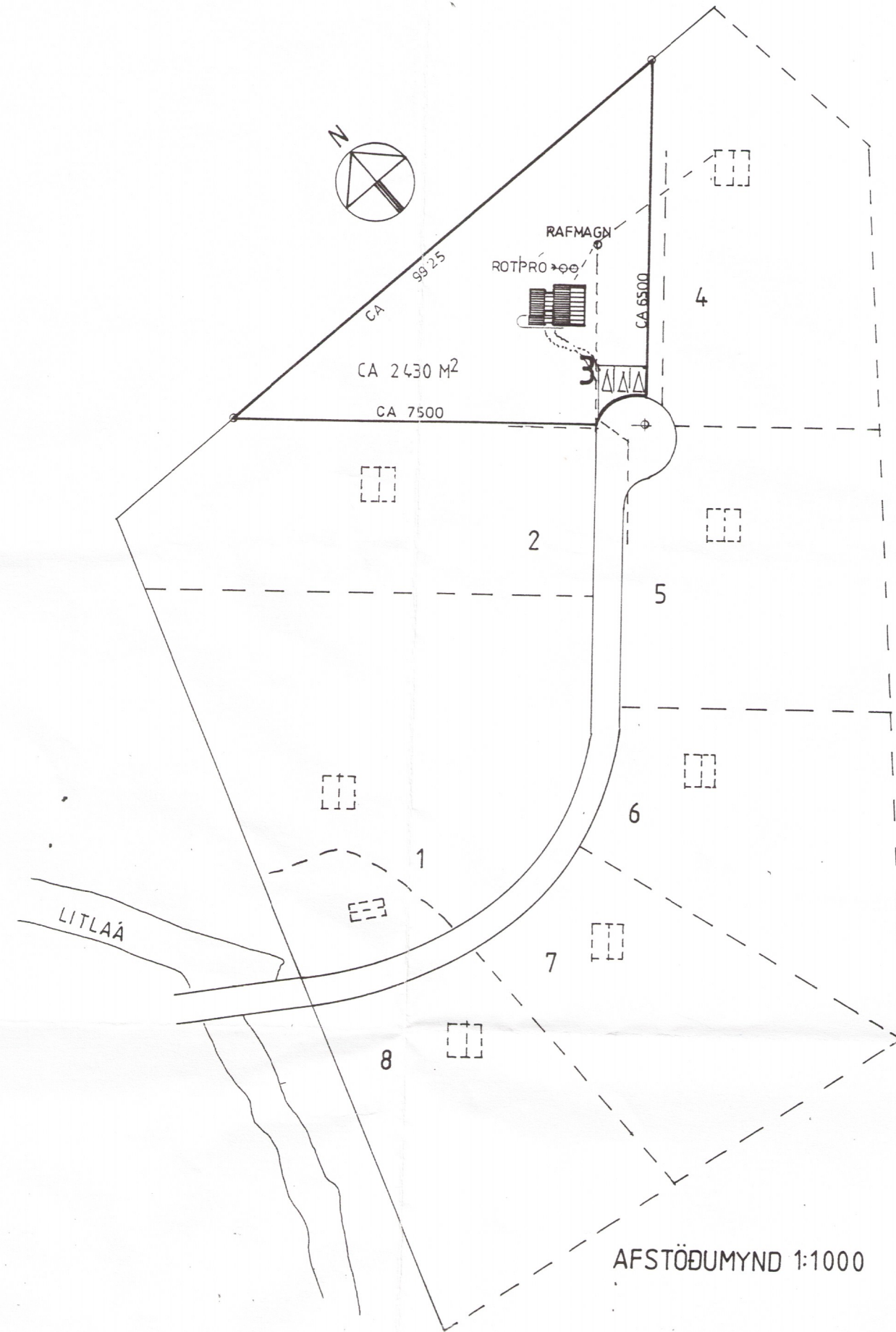

AFSTÖÐUMYND 1:1000

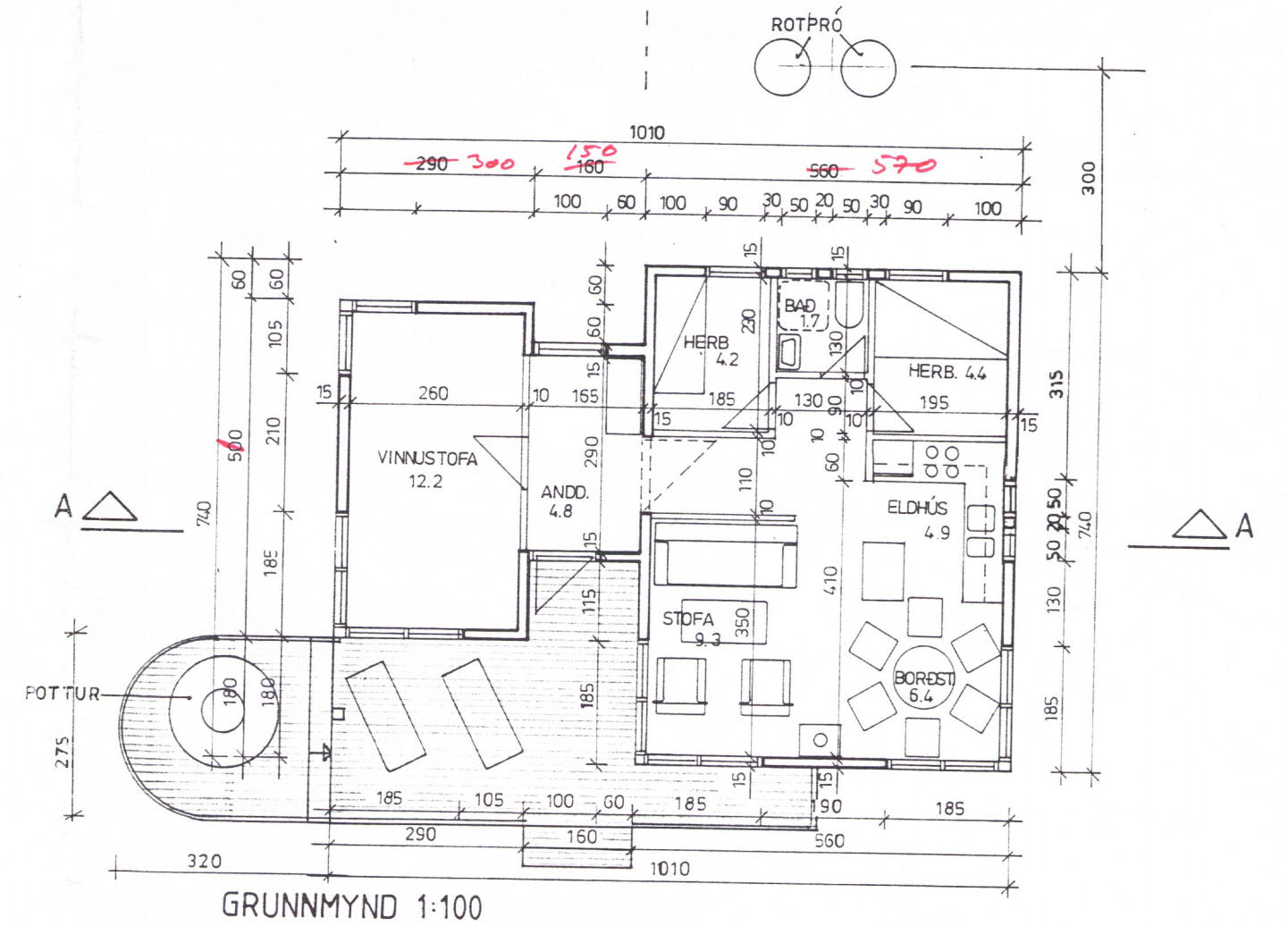
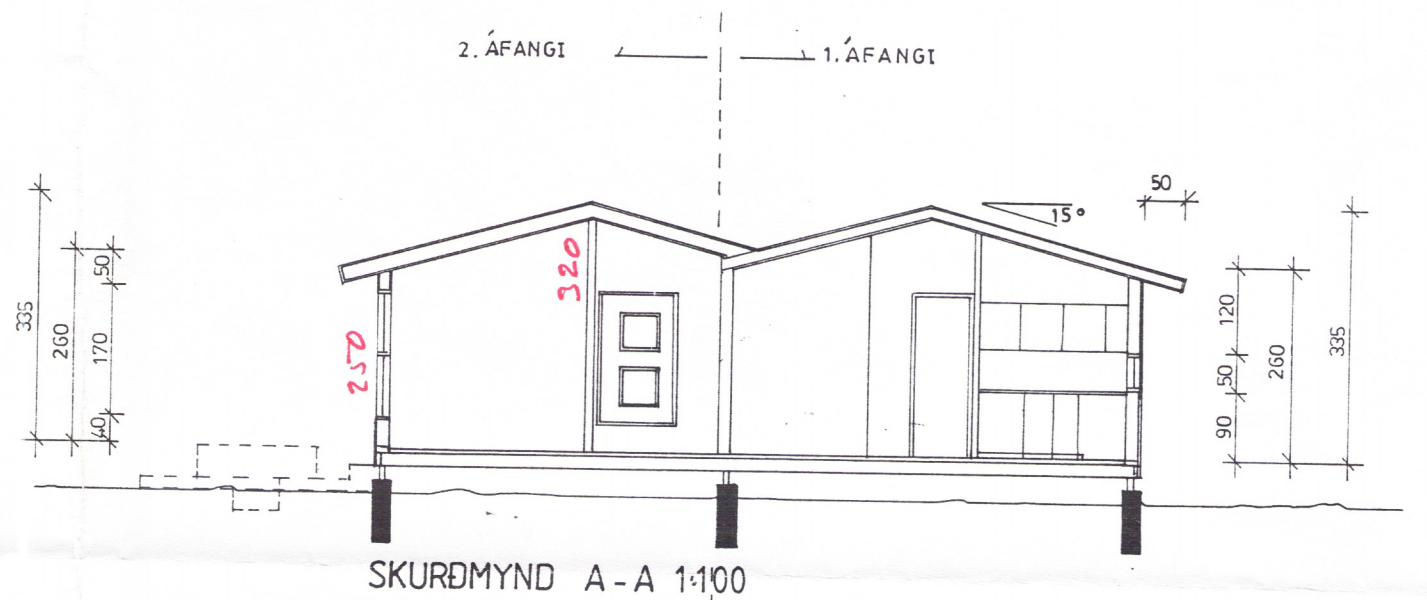

STÓRANEF 3 VIÐ LAUGARVATN.

Stóranef 3 er timbur sumarhús, byggt á steiptum staurum, klætt að utan með fúavörðum panel. Bárújárn er á þaki. Veggir eru einangraðir með 4" steinull og þak og gólf með 6" steinull. Litir eftir vali arkitekts. Rafmagn og vatn er í bústað og vatnskynntir ofnar. Byggingarfulltrúi staðsetur bústað og rotþró.

STÆRDIR

lóð : ca. 2.430 m²
 sumarhús 61 m² 182 m³
 þar af
 1. áfangi 41,5 m² 123 m³
 2. áfangi 19,5 m² 59 m³

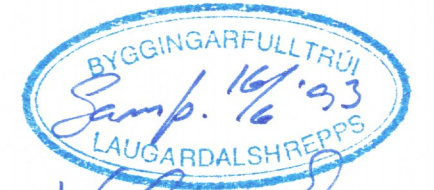

Handwritten signature of the architect.