

GRUNNMYND AF UNDIRSTÖÐUM MKV. 1:50

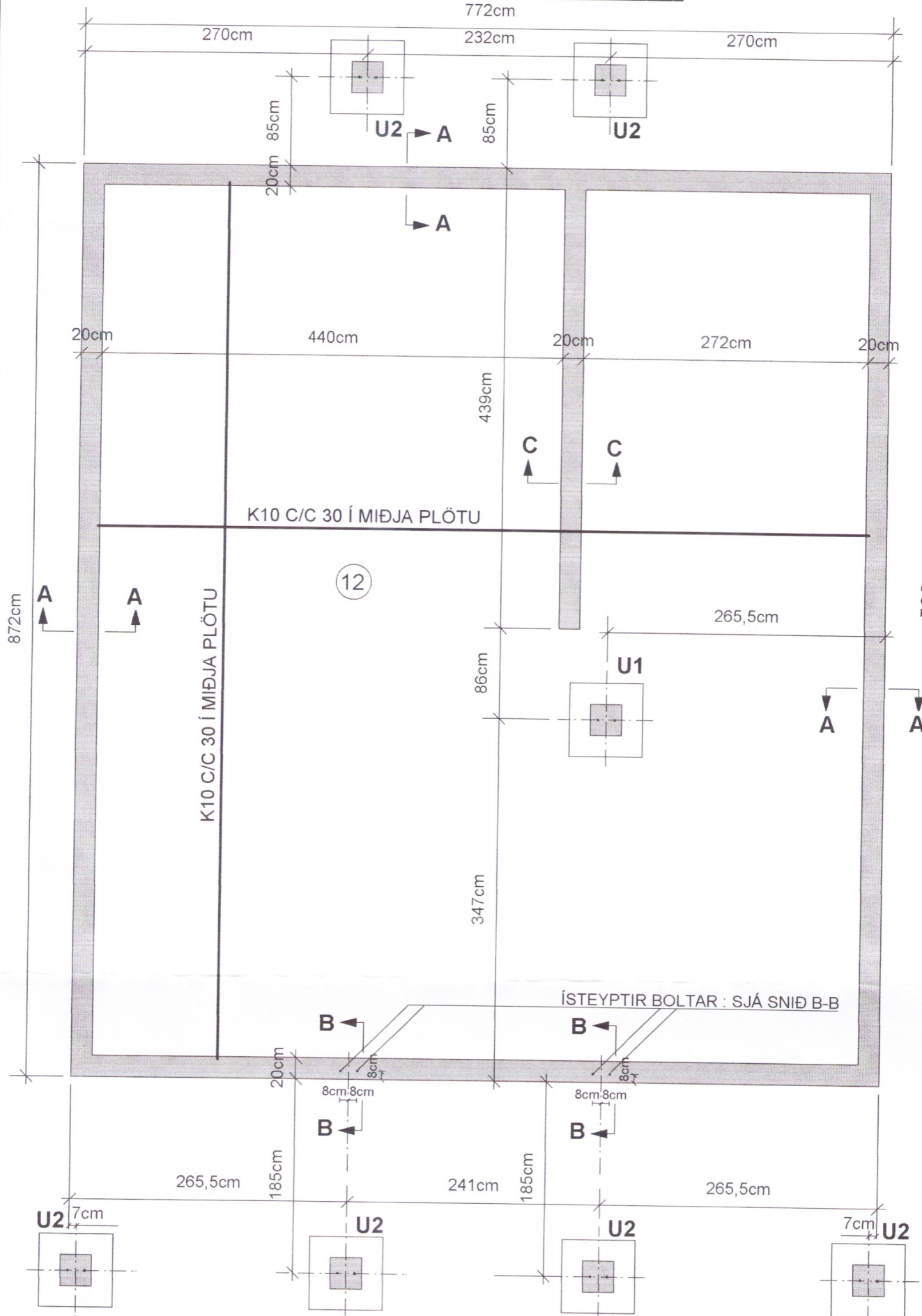

SNIÐ A-A MKV. 1:10

SNIÐ B-B MKV. 1:10

SÚLUUNDIRSTAÐA : U1 , MKV. 1:10

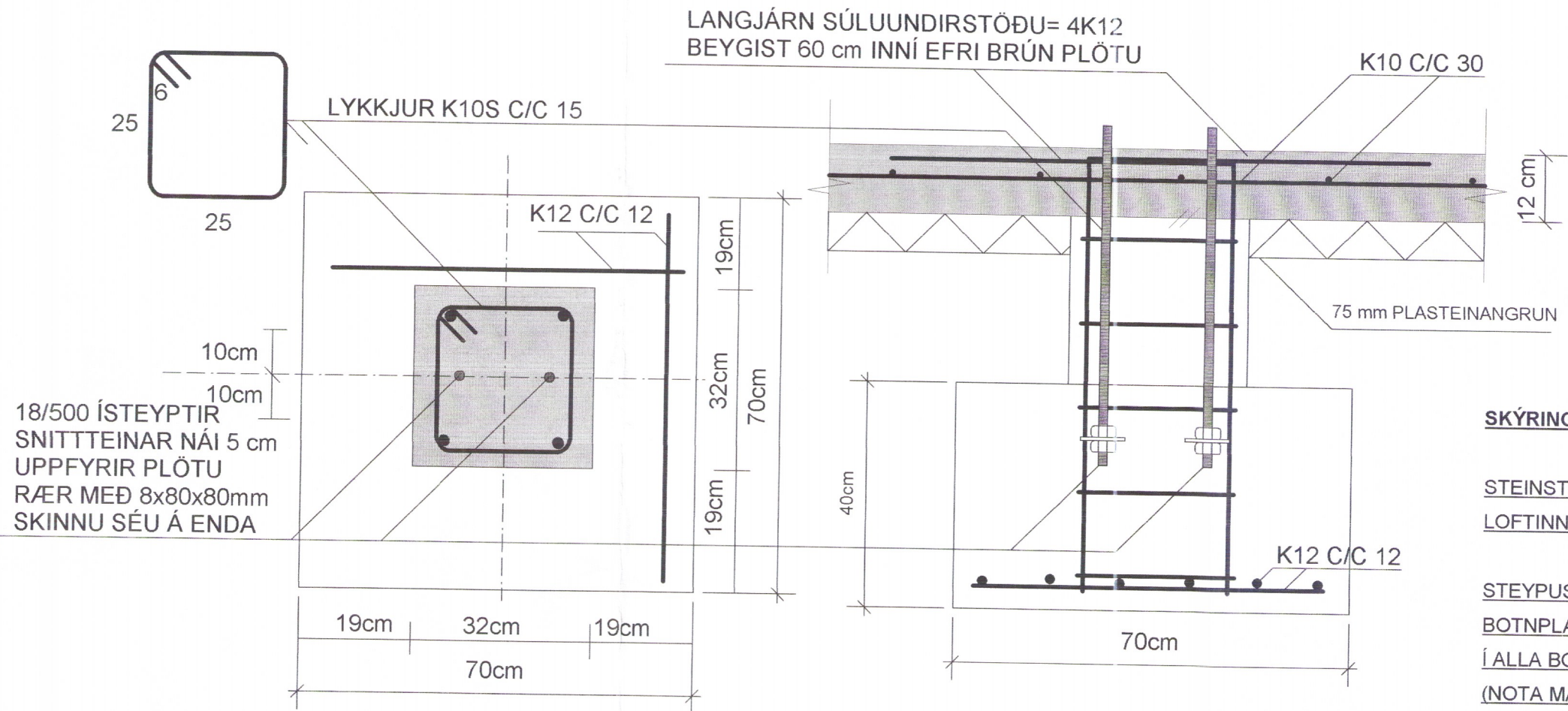

SÚLUUNDIRSTAÐA : U2 , MKV. 1:10

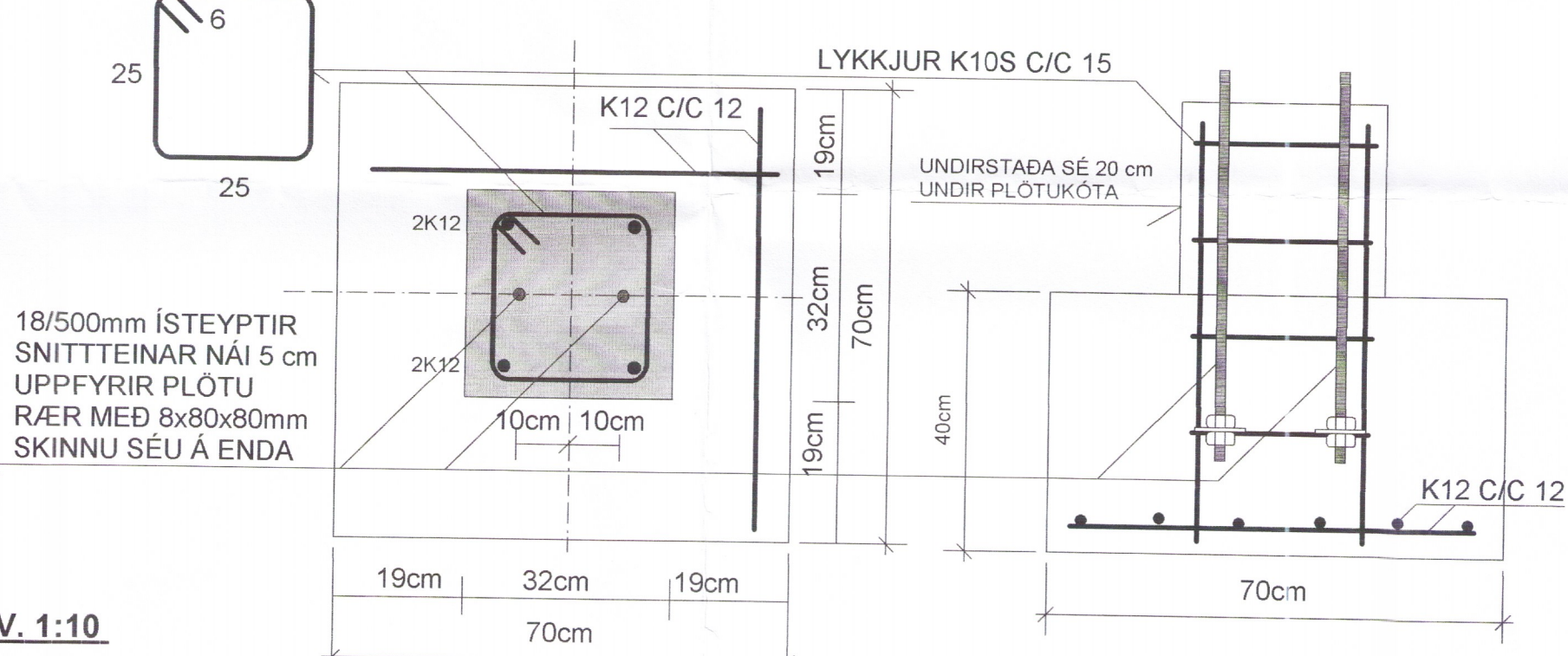

SNIÐ C-C MKV. 1:10

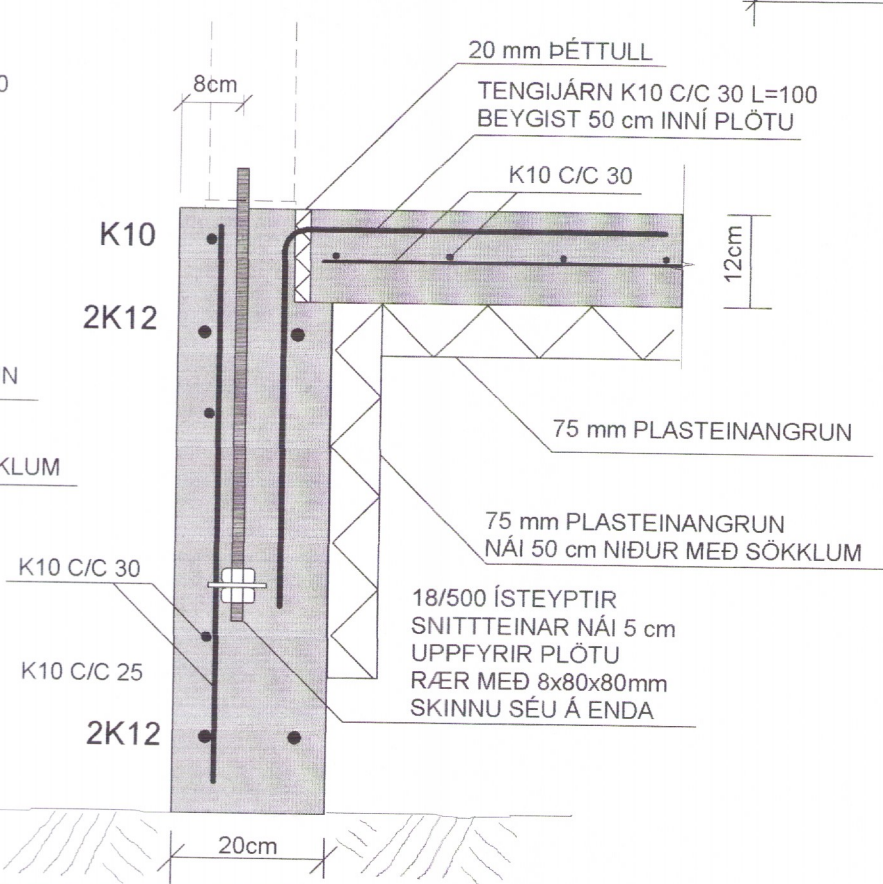
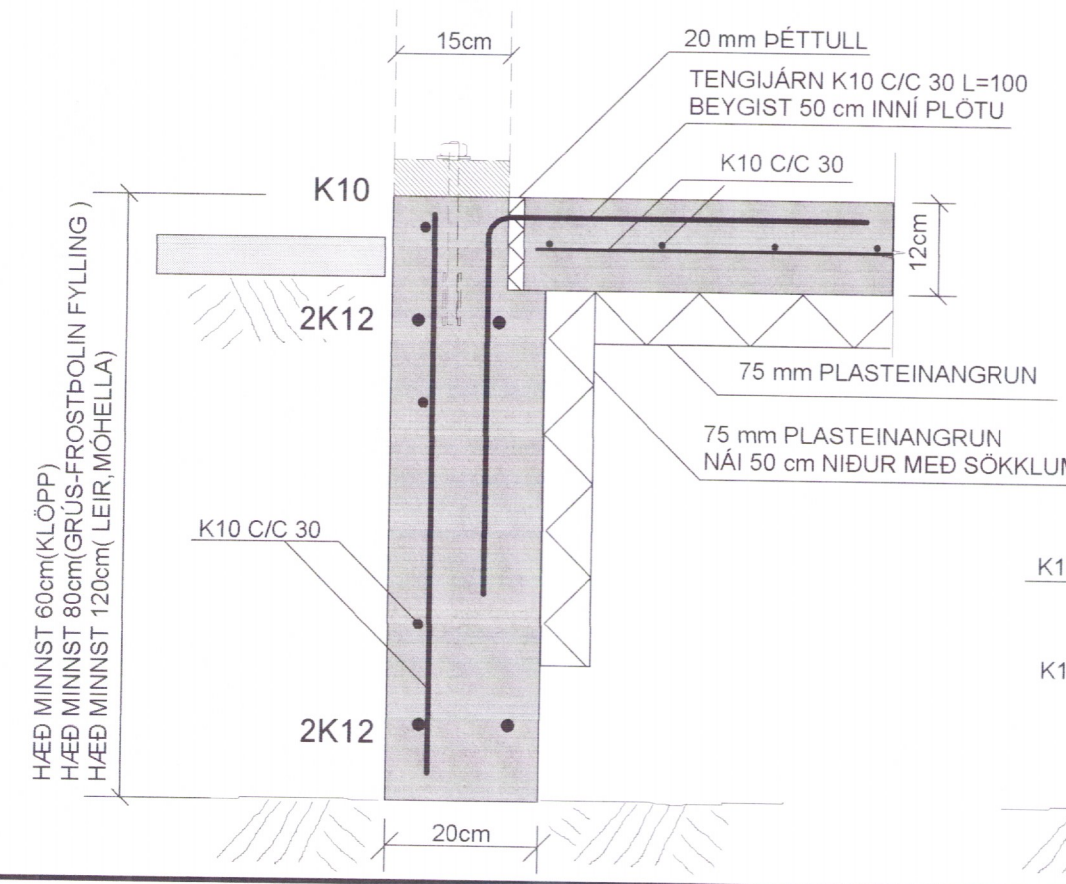
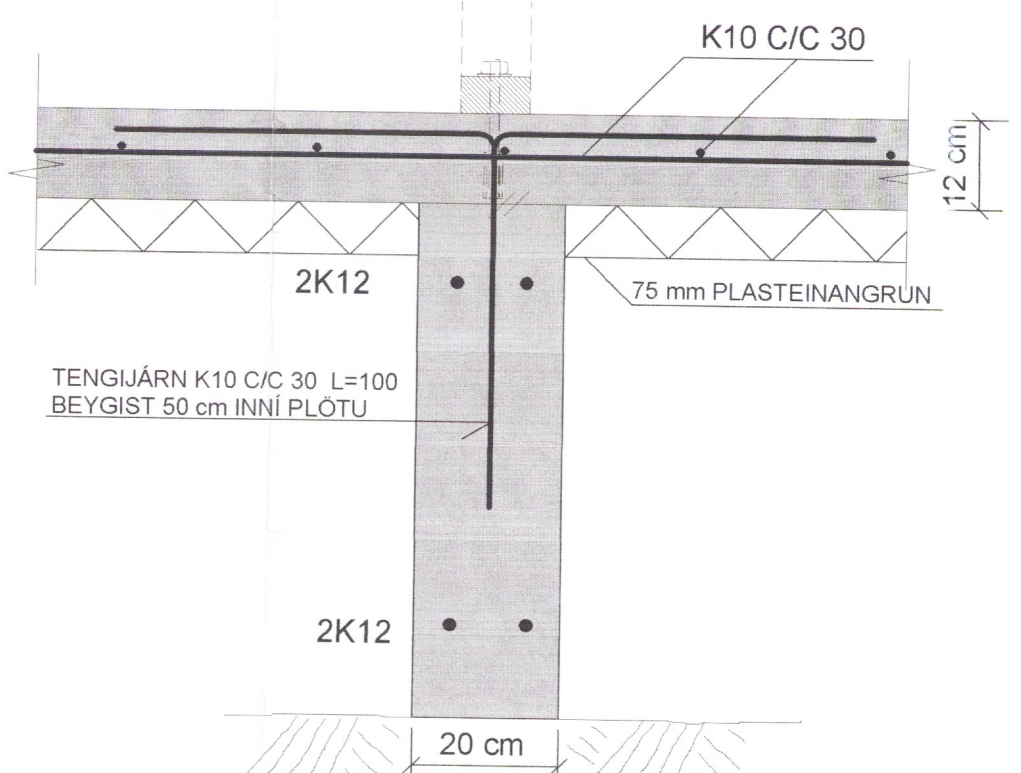

Umhverfis- og tæknisvið Uppsveita
Yfirfarið
07 JUN 2017
Byggingarfulltrúi

SKÝRINGAR:

STEINSTEYPA: UNDIRSTÖÐUR OG BOTNPLATA S-250
LOFTINNIHALD SÉ 5-6% OG VS-TALA SÉ MINNI EN 0.55

STEYPUSTYRKARSTÁL: KS-40S
BOTNPLATA ER 12 cm Á ÞYKKT.
Í ALLA BOTNPLÖTUNA ER EINFÖLD JÁRNAGRIND K10 C/C 30
(NOTA MÁ BENDINET K-189 OG SÉ NETIÐ ÞÁ VÍXLLAGT UM TVO MÖSKVA Á SAMSEYKTUM)

SETJA SKAL 4cm STEINA UNDIR GRINDINA ÞAÐ ÞÉTT AÐ HÚN SÉ Í JAFNRI HÆÐ MIÐAÐ VIÐ YFIRBORÐ PLÖTU.
ÞETTA ER MJÖG MIKILVÆGT VEGNA GÓLFHITALAGNA SEM STEYPTAR VERÐA Í PLÖTUNA (SJÁ LAGNATEIKNINGAR)

UNDIR ALLA BOTNPLÖTUNA ER LAGT 75 mm EINANGRUNARPLAST, POLYSTYREN, RÚMPUNGI EINANGRUNARPLASTSINS SÉ 24kg/m3 NIÐUR MEÐ SÖKKLUM KEMUR EINANGRUN EINSOG SÝNT ER Á SNIÐUM.

GRAFA SKAL GRUNNINN NIÐUR Á BURÐARHÆFAN BOTN EF Fyllt er undir undirstöður þá skal það gert með frostpolinni fyllingu sem þjappa skal í lögum það vel að eftirfarandi skilyrðum sé fullnægt E2 > 100 MPA OG HLUTFALLIÐ E2/E1 < EDA = 2.5 HÆÐ Fyllingarpúða sé U.þ.B 80 cm UNDIR BOTNPLÖTU.

FYLLINGAR INNÍ GRUNN SKAL ÞJAPPA Í 30cm LÖGUM MEÐ STÓRUM VÍBRÓSLEÐA OG VÆTA VEL Á MILLI LAGA

ALLAR MÁLSETNINGAR ERU Í SENTIMETURUM
ALLIR KÓTAR ERU Í METRUM

ATH. PLÖTUKÓTI LIGGUR EKKI FYRIR
ENDANLEG HÆÐ ÁKVEDIN Á STAÐNUM

TEIKN.NR. 1.01	TV Tæknivangur ehf. KT.450586-1889 Kirkjustétt 26, 113 Reykjavík Sími:564 22 44, Netf. taeknivangur@simnet.is
KVARÐI: 1:50, 1:10	
DAGS. MAI 2010	4030
HANNAÐ: MG	VERKEFNI: BJARKARBRAUT 4 - Í LANDI BJARKARBORGAR GRÍMSNESI ÁRNESSÝSLU
TEIKNAD: MG	BURÐARVIRKI: UNDIRSTÖÐUR, GRUNNMYND, SNIÐ OG SKÝRINGAR
YFIRFARIÐ: Magnús Gylfason	Undirskrift Aðalhönnuðar