

Samp. 22.04.2003

BYGGINGARFULLTRÚI
HRUNAMANNAREPPS

Hilmar Guðmarsson

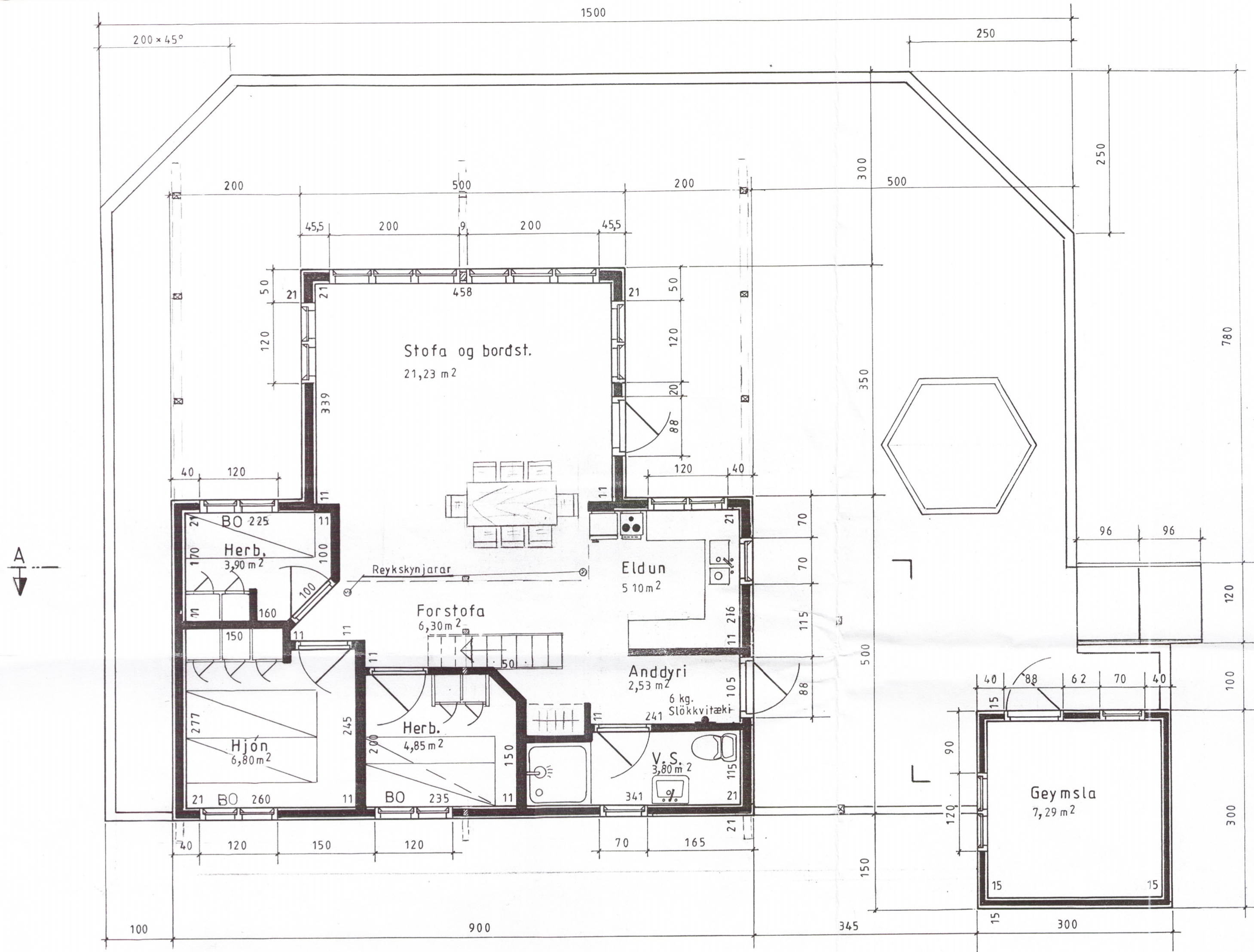

Hús nr. 118

Flatarmál, brúttó _____ 62,50 m²
 Flatarmál, verandar _____ 107,00 m²
 Geymsla fl.m. brúttó _____ 9,00 m²

LÝSING:

HÚS BYGGT ÚR TIMBRI

UNDIRSTÖÐUR: Súlur, 25 cm þvermál, jámbent steinsteypa S250, dregarar 2stk. á hverja súluröð 50 x 200.

Gólf: Þverbönd 50 x 150 cc.600. Undirgólf múshelt, létsteinull 125 mm. 16mm spónaplat. Rakapappi og gólfefni.

VEGGIR: Grind 50x125 5.fl. fura húspurrkað, gæðastaðall T1, grenikrosaviður 10mm, 12mm loftrými, vatnslæðning (val eiganda), einangrun þéttsteinull 125, plastúkur, raflagnarými 3,5cm, innri veggklæðning (val eiganda).

ÞAK: Sperrur 50x195 4. fl. fura húspurrkað gæðastaðall T1, panill, klæðning fura 25x150 með 3mm millibili, þéttsteinull 125 með vindappa, þakpappi, þakefni. Loftun, plaströr 20mm, snjógiðdurör. Límré í mæni 70 x 300.

GLUGGAR: Fura smíðaviður 1. fl. 'B', fúavarið 2 umferðir.

MILLIVEGGIR: Grindur 50 x 100 5. fl. fura húspurrkað, gæðastaðall T1, 10mm klæðning (val eiganda).

SAMSETNING: Öll tengijárn, naglar, skrúfur og boltar skulu vera ga vanaseruð.

BRUNAVAFNIR: Reykskynjarar og 6kg. slökkvitæki. Klæðningar uanhúss og innveggja skulu vera í brunaflokki 2. Þjörgunarpönd í svefnherbergjum og á svefnlofti með stiga af viðurkenndri ferð.

Mkv.: 1:50	Sumarhús í landi, Sydra Langholti IV. Hrunamanna- hreppi, Árnessýslu. Lód nr. 208 1,4 ha.	TEIKNIVANGU
Dags: mars '03	Eigandi: Ester Sigrúardóttir kt. 201246-3189	4051 270733 2559
Nr. 118-3	Grunnmynd	Hilmar Guðmarsson 201032-4829