

BYGGINGARLÝSING:

ÍBÚÐARHÚS VIÐ MIÐMUNDARHOLT 3 Í ÁSAHREPPPI. mhl 01, LANDNÚMER: 211092
 STAÐGREINIR: 8610-1-54500030.

ALMENNT

ÖLL BYGGINGAREFNI OG BYGGINGARHLUTAR EIGA AD UPPFYLLA KRÖFUR SEM GERÐAR ERU HÉRLENDIS-
 STAÐLA, REGLUGERÐIR, LÖG OG ÁKVÆÐA UM CE-MERKINGAR.

LÖÐ: STAÐSETNING HÚSS ER SAMKVÆMT AFSTÖÐUMYND. STAÐERÐ LÖÐAR ER 7 740 m² NYTINGARHLUTFALL
 ER 0,01.

UNDIRSTÖÐUR ERU ÚR JÄRNBENTRI STEINSTEYPU.

GÓLF STENDUR Á DREGURUM OG GÓLFBITUM. DREGARAR STANDA Á STEYPTUM UNDIRSTÖÐUM. GÓLF ER
 EINANGRÁÐ MED 145mm STEINULL (0,037W/m²K) Í ANDDYRI OG 200mm STEINULL (0,037W/m²K) Í ÖÐRUM
 RÝMUM. OFAN VIÐ ULL ER GENGIÐ FRÁ RAKAVARNARLAGI (0,20MM PÓLPLASTI) SAMKVÆMT
 BYGGINGARREGLUGERÐ OG SÉRRITI NMI "FRÁGANGUR RAKAVARNALAGA". ÞVI NÆST KEMUR 22 mm
 SPÓNAPLATA OG GÓLFEFNI.

ÚTVEGGIR ERU ÚR 45X145mm TIMBRI. EINANGRÁÐ MED 145mm STEINULL (0,037W/m²K)
 AD UTAN KEMUR 9mm KROSSVIÐUR OG 22mm LOFTUNARGRIND (LEKTUR). TRYGGJA SKAL AD LOFTFLÆÐI
 UNDIR KLÆÐNINGU TEPPIST EKKI. KLÆÐNING ER LIGGJANDI BÄRUKLÆÐNING AD INNAN ER GENGIÐ FRÁ
 RAKAVARNARLAGI (0,20MM PÓLPLASTI) SAMKVÆMT BYGGINGARREGLUGERÐ OG SÉRRITI NMI
 "FRÁGANGUR RAKAVARNALAGA". ÞVI NÆST ER 34mm RAFMAGNSGRIND OG PLOTUKLÆÐNING.
 VEGGIR SKULU VERA LÄGMARK EI30 NEMA AD ANNAD KOMI FRAM Á TEIKNINGU. INNSTA KLÆÐNING SKAL
 AD LÄGMARKI VERA Í FLOKKI 2.

ÞAK ER BYGGT UPP MED KRAFTSPERRUM Í ANDDYRI. Í ÖÐRUM RÝMUM ERU LOFT UPPTÆKINN. ÞAK
 KLÆÐIST MED BÄRKLÆÐNINGU, BORDAKLÆÐNINGU (25mm) OG ÞAKPAPPA. ÞAK ER EINANGRÁÐ MED
 220mm STEINULL (0,037W/m²K) MED VINDPAPPA. NEDAN VIÐ ULL ER GENGIÐ FRÁ RAKAVARNARLAGI
 (0,20MM PÓLPLASTI) SAMKVÆMT BYGGINGARREGLUGERÐ OG SÉRRITI NMI "FRÁGANGUR
 RAKAVARNALAGA". ÞVI NÆST ER 34 mm RAFMAGNSGRIND, LOFT ERU KLÆDD MED PANEL.

TRYGGJA SKAL LOFTUNARÞAKVIRKIS. LOFTUNAROP INN OG ÚR HVERJU LOFTBILI SKAL VERA MINNST 1.000
 mm² Á HVERN m² ÞAKFLATAR. SJÁ ÚTREIKNING Á TEIKNINGU NR. 100.
 ÞAK SKAL VERA LÄGMARK EI30 NEMA ANNAD KOMI FRAM Á TEIKNINGU. INNSTA KLÆÐNING SKAL AD
 LÄGMARKI VERA Í FLOKKI 2.

LÉTTIR INNVEGGIR ERU ÚR 70mm TIMBRI. KLÆDDIR Á BÄÐUM HLIDUM MED PLOTUKLÆÐNINGU. EINANGRÁÐ
 MED 75mm STEINULL. KLÆÐNING SKAL AD LÄGMARKI VERA Í FLOKKI 2.

BURÐARVEGGUR ER SAMKVÆMT TEIKNINGU BURÐARÞOLSHÖNNUÐAR.

GLUGGAR SKULU UPPFYLLA KRÖFUR BYGGINGARREGLUGERÐAR.
 ALLUR FRÁGANGUR GLUGGA/GLERS OG BJÖRGUNAROPA SKAL VERA SAMKVÆMT
 BYGGINGARREGLUGERÐ, LEIÐBEININGUM FRAMLEIÐANDA OG ADALUPPRÄTTUM. YTARLEGI
 UPPLYSINGAR UM BJÖRGUNAROP MÁ FINNA Í GREIN 9.5.5.
 ADALUPPRÄTTIR SKULU HAFDIR TIL HLIDSJÓNAR VIÐ SMÍÐI Á GLUGGUM.

HURÐAR SKULU UPPFYLLA KRÖFUR BYGGINGARREGLUGERÐAR. ALLUR FRÁGANGUR SKAL VERA
 SAMKVÆMT BYGGINGARREGLUGERÐ, LEIÐBEININGUM FRAMLEIÐANDA OG ADALUPPRÄTTUM. ALLAR
 ÚT-HURÐAR ERU MÁLSETTAR Á ADALUPPRÄTTUM.

BRUNAVARNIR SKULU VERA SAMKVÆMT BYGGINGARREGLUGERÐ, KRÖFUM BRUNAMÄLAFIRVALDA OG
 TEIKNINGUM ADALHÖNNUÐAR.
 SETJA SKAL UPP SLOKKVITÆKI AF VIÐURKENNDRI GERÐ Í ÍBÚÐ. REYSKYNJARA SKAL STAÐSETJA
 SAMKVÆMT GRUNNMÝND OG LEIÐBEININGUM ELÐVARNAREFTIRLITS.

VOTRYMI ÞAR SEM BÚAST MÁ VIÐ VATNSLEKA SKAL GÓLF VERA VATNSHETT MED NIÐURFALLI OG HALLA
 AD NIÐURFALLI. EKKI ER HEIMILT AD HAFI NIÐURFALL Í GÓLF. VOTRYMIS AFLOKAÐ, T.D. INNI Í SOKKLI
 INNRETTINGAR. VATNSPÉTT LAG SKAL VERA Á GÓLFUM OG VEGGJUM VOTRYMA OG SKAL ÞAD ÞÉTT Á
 FULLNÆGJANDI HÄTT MED RORUM OG STOKKUM. NOTA SKAL EFNI OG ÚTFÆRSLUR SEM DRAGA ÚR
 MYNDUN MYGLU OG MYNDUN SVEPPA. GÓLF SKAL ÞANNIG FRÄGENGIÐ AD EKKI SÉ HÆTTA Á HÄLKU Í
 BLEYTU.

VEGGUR MED INNBYGGÐUM VATNSGEYMI, T.D. VIÐ SALERNI, SKAL VERA ÞANNIG FRÄGENGINN AD LEKI
 SEM FRAM KANN AD KOMA VERÐI SÝNILEGUR. GANGA SKAL ÞANNIG FRÄ LOGNUM, VATNSGEYMUM O.Þ.H. Í
 BYGGINGUM MED FULLNÆGJANDI EINANGRUN OG RAKAVÖRN ÞANNIG AD ÞAR SÉ EKKI HÆTTA Á
 RAKAÞÉTTINGU.

LOFTRÆSING ER NÄTTÜRULEG MED OPNANLEGUM FÖGUM GLUGGA.

INNÞÖK ERU Í ANDDYRI.

UPPHITUN ER HITAVEITA. VARMAGJAFI HÚSS ER MED OFNAKERFI.

VATNSLAGNIR KOMA INNÍ OG UPP MED VEGGJUM. HÄMARKS HITI NEYSLUVATNS VIÐ TÖPPUNARSTADI
 SKAL VERA 65°C.

FRÄRENSLI SKAL LEIÐA Í HREINSVIRKI.

RAFLAGNIR ERU Í RAFMAGNSGRIND VEGGJA OG LOFTS.

SORPSKÝLI SKAL VERA SAMKVÆMT REGNUM SVEITARFELAGSINS OG BYGGINGARREGLUGERÐ GR. 6.12.8.
 STAÐSETNING SKAL AD LÄGMARKI VERA 3 m FRÄ HÚSI.

U-GILDI BYGGINGARHLUTA TIL 18°C ER SAMKVÆMT ÚTREIKNINGUM Á TEIKNINGU NR. 100.

STÆRDIR ERU SAMKVÆMT SKRÄNINGARTÖFLU.

KÖTAR ERU SAMKVÆMT LÖÐABLADI.

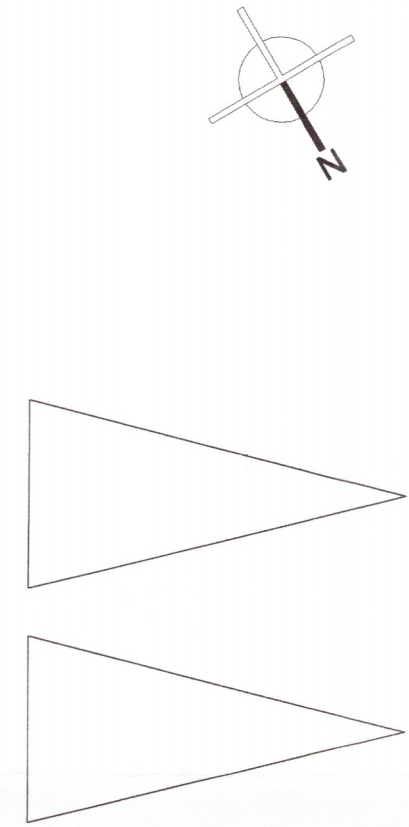
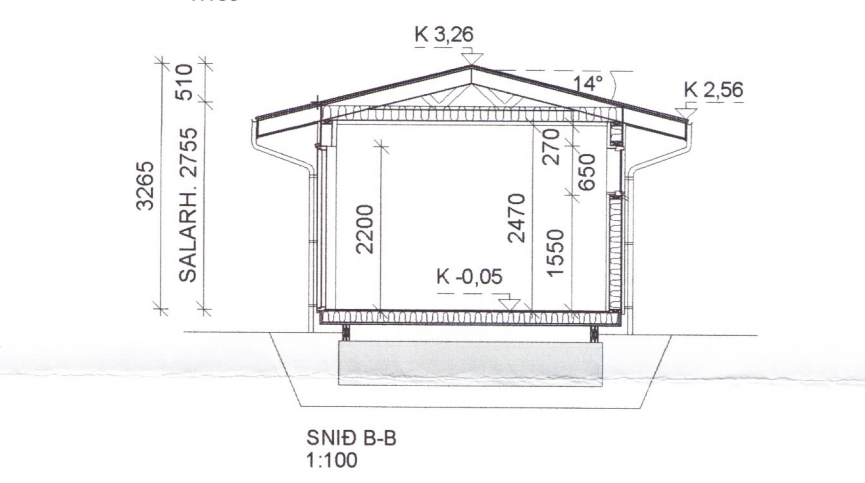
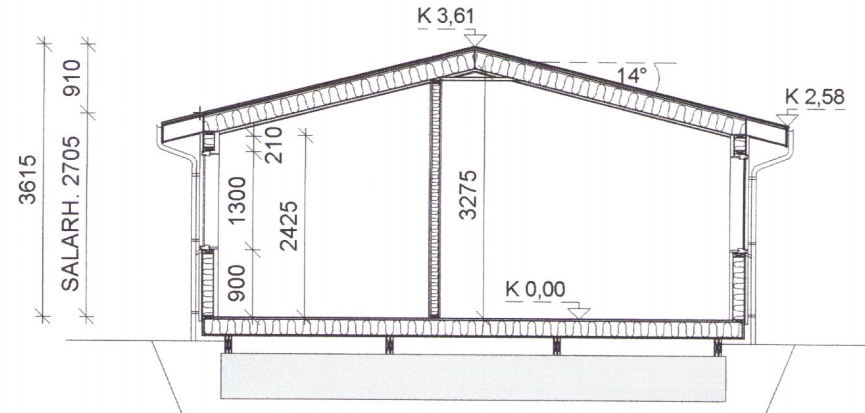
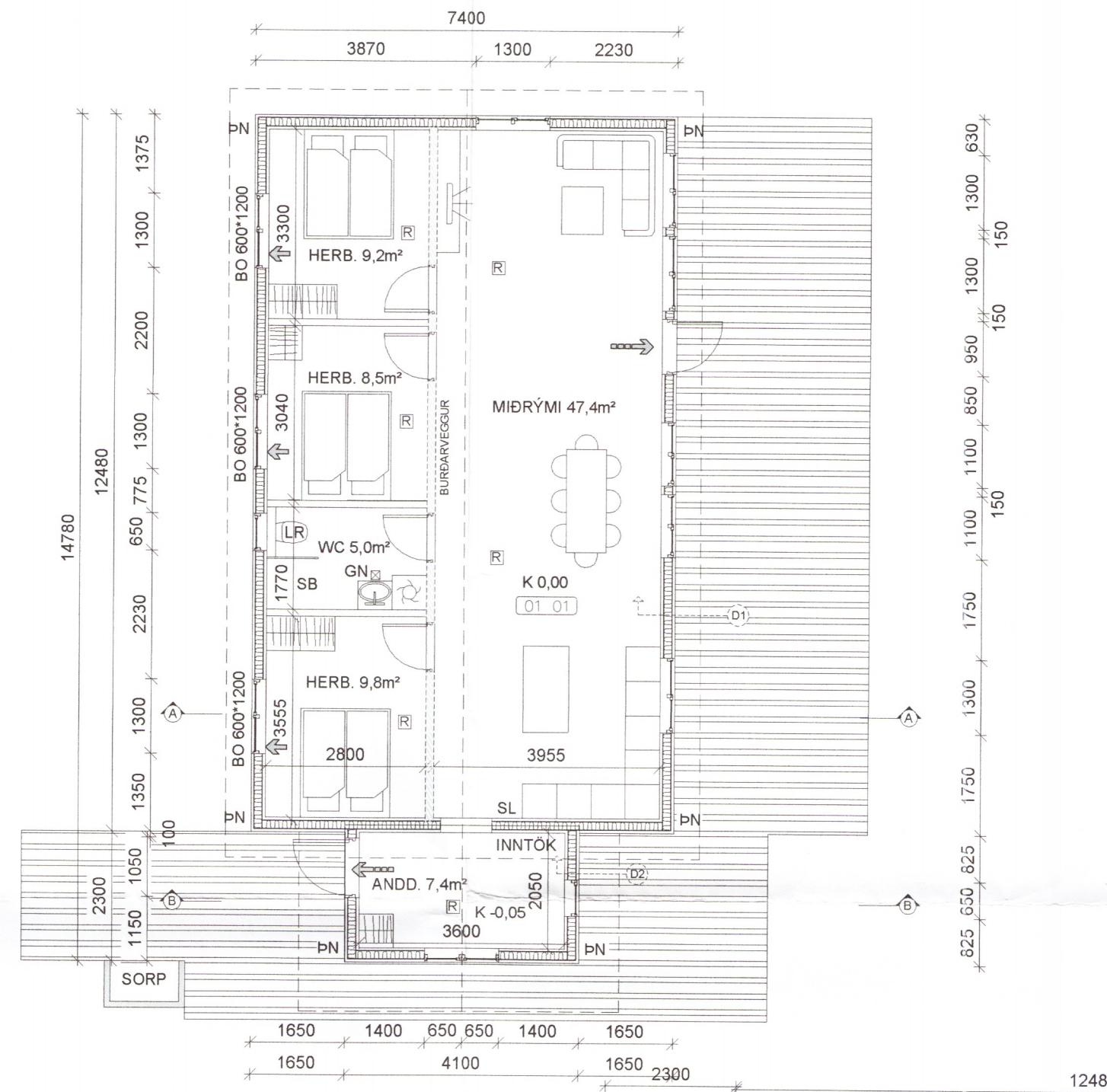

- SKÝRING TÄKNA:**
- GN GÖLFNIÐURFALL
 - SL SLOKKVITÆKI
 - ÞN ÞAKNIÐURFALL
 - SB STEYPIBÄÐ
 - LR LOFTRÆSING
 - K 0,00 KÖTI
 - ⇒ BJÖRGUNAROP
 - ⇒⇒ FLÖTTALEIÐ
 - 01 01 RÝMISNÚMER
 - ↻ SNID
 - R REYSKYNJARI

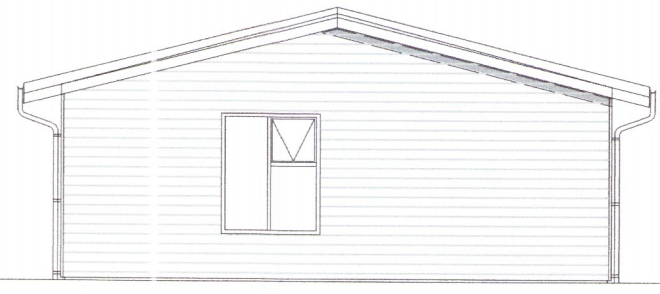
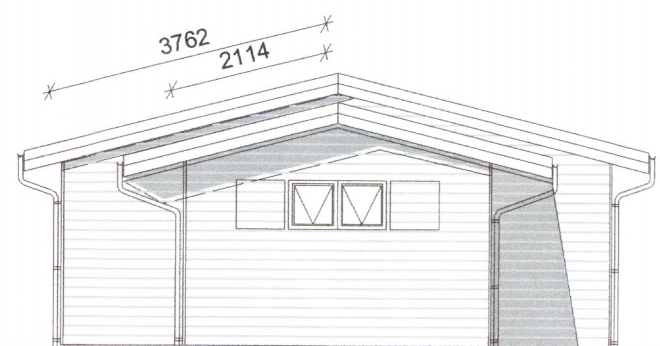

BR.	DAGS.	BREYTING
MIÐMUNDARHOLT_ÁSAHREPPPI		
MIÐMUNDARHOLT_3		
GRUNNMÝND/SNID/ÚTLIT		
ÍBÚÐARHÚS		
Hannað: ÓTB		Teiknað: ÓTB
Yfirfarið: ÓTB		Mkv: 1:100
Samþykkt: Ólafur Tage Bjarnason		Kt.: 150482-3489
Hönnunartölur: <i>Ólafur Tage Bjarnason</i>		Kt.: <i>150482-3489</i>
Dags: 15.01.18		Nr: 035.17
Blaðstærð: A2		
EFFORT		
.....TEIKNISTOFA.....		
Ólafur Tage Bjarnason Byggingarfræðingur BSc HÁHÉIÐI 2, 800 SELFOSS, kt. 150482-3489 Sími: 697 6946, Veffang: www.elfort.is		