

BYGGINGARLÝSING:

ÍBÚÐARHÚS VIÐ MIÐMUNDARHOLT 4 Í ÁSAHREPPÍ, mhl 01, LANDNÚMÉR: 211093
 STAÐGREINIR: 8610-1-54500040

ALMENNT

ÖLL BYGGINGAREFNI OG BYGGINGARHLUTAR EIGA AÐ UPPFYLLA KRÖFUR SEM GERÐAR ERU HÉRLendis-
 STADLA, REGLUGERÐIR, LÖG OG ÁKVÆÐA UM CE-MERKINGAR.

LÖB: STAÐSETNING HÚSS ER SAMKVÆMT AFSTÖÐUMYND. STÆRÐ LÓÐAR ER 7.390 m² NYTTINGARHLUTFALL
 ER 0,01.

UNDIRSTÖÐUR ERU ÚR JÁRNBEINTRI STEINSTEYPU.

GÓLF STENDUR Á DREGURUM OG GÓLFBITUM. DREGARAR STANDA Á STEYPTUM UNDIRSTÖÐUM. GÓLF ER
 EINANGRÁÐ MEÐ 145mm STEINULL (0,037W/m²K) Í ANDDYRI OG 200mm STEINULL (0,037W/m²K) Í ÖÐRUM
 RÝMUM. OFAN VIÐ ULL ER GENGIÐ FRÁ RAKAVARNARLAGI (0,20MM POLPLASTI) SAMKVÆMT
 BYGGINGARREGLUGERÐ OG SÉRRITI NMÍ "FRÁGANGUR RAKAVARNALAGA". ÞVI NÆST KEMUR 22 mm
 SPÓNAPLATA OG GÓLFEFNI.

ÚTVEGGIR ERU ÚR 45X145mm TIMBRI. EINANGRÁÐ MEÐ 145mm STEINULL (0,037W/m²K)
 AÐ ÚTAN KEMUR 9mm KROSSVIÐUR OG 22mm LOFTUNARGRIND (LEKTUR). TRYGGJA SKAL AÐ LOFTFLÆÐI
 UNDIR KLÆÐNINGU TEPIST EKKI. KLÆÐNING ER LIGGJANDI BÄRUKLÆÐNING. AÐ INNAN ER GENGIÐ FRÁ
 RAKAVARNARLAGI (0,20MM POLPLASTI) SAMKVÆMT BYGGINGARREGLUGERÐ OG SÉRRITI NMÍ
 "FRÁGANGUR RAKAVARNALAGA". ÞVI NÆST ER 34mm RAFMAGNSGRIND OG PLOTUKLÆÐNING
 VEGGIR SKULU VERA LÁGMARK EI30 NEMA AÐ ANNAD KOMI FRAM Á TEIKNINGU. INNSTA KLÆÐNING SKAL
 AÐ LÁGMARKI VERA Í FLOKKI 2.

ÞAK ER BYGGT UPP MEÐ KRAFTSPERRUM Í ANDDYRI. Í ÖÐRUM RÝMUM ERU LOFT UPPTÆKINN. ÞAK
 KLÆÐIST MEÐ BÄRKLÆÐNINGU, BÖRÐAKLÆÐNINGU (25mm) OG ÞAKPAPPA. ÞAK ER EINANGRÁÐ MEÐ
 220mm STEINULL (0,037W/m²K) MEÐ VINDPAPPA. NEDAN VIÐ ULL ER GENGIÐ FRÁ RAKAVARNARLAGI
 (0,20MM POLPLASTI) SAMKVÆMT BYGGINGARREGLUGERÐ OG SÉRRITI NMÍ "FRÁGANGUR
 RAKAVARNALAGA". ÞVI NÆST ER 34 mm RAFMAGNSGRIND, LOFT ER KLÆDD MEÐ PANEL.

TRYGGJA SKAL LOFTUN ÞAKVIRKIS. LOFTUNAROP INN OG ÚR HVERJU LOFTBILI SKAL VERA MINNST 1 000
 mm² Á HVERN m² ÞAKFLATAR. SJÁ ÚTREIKNING Á TEIKNINGU NR. 100.
 ÞAK SKAL VERA LÁGMARK EI30 NEMA ANNAD KOMI FRAM Á TEIKNINGU. INNSTA KLÆÐNING SKAL AÐ
 LÁGMARKI VERA Í FLOKKI 2.

LÉTTIR INNVEGGIR ERU ÚR 70mm TIMBRI, KLÆDDIR Á BÄÐUM HLÍÐUM MEÐ PLOTUKLÆÐNINGU. EINANGRÁÐ
 MEÐ 75mm STEINULL. KLÆÐNING SKAL AÐ LÁGMARKI VERA Í FLOKKI 2.

BURÐARVEGGUR ER SAMKVÆMT TEIKNINGU BURÐARÞOLSHÖNNUÐAR.

GLUGGAR SKULU UPPFYLLA KRÖFUR BYGGINGARREGLUGERÐAR. ALLUR FRÁGANGUR GLUGGA/GLERS OG BJÖRGUNAROPA SKAL VERA SAMKVÆMT
 BYGGINGARREGLUGERÐ, LEIÐBEININGUM FRAMLEIÐANDA OG AÐALUPPDRATTUM. ÝTARLEGGRI
 UPPLÝSINGAR UM BJÖRGUNAROP MÁ FINNA Í GREIN 9.5.6
 AÐALUPPDRAETTIR SKULU HAFÐIR TIL HLÍÐSJÓNAR VIÐ SMÍÐI Á GLUGGUM.

HURÐAR SKULU UPPFYLLA KRÖFUR BYGGINGARREGLUGERÐAR. ALLUR FRÁGANGUR SKAL VERA
 SAMKVÆMT BYGGINGARREGLUGERÐ, LEIÐBEININGUM FRAMLEIÐANDA OG AÐALUPPDRATTUM. ALLAR
 ÚTIHURÐAR ERU MÁLSETTAR Á AÐALUPPDRATTUM.

BRUNAVARNIR SKULU VERA SAMKVÆMT BYGGINGARREGLUGERÐ, KRÖFUM BRUNAMÁLAYFIRVALDA OG
 TEIKNINGUM AÐALHÖNNUÐAR.
 SETJA SKAL UPP SLOKKVITÆKI AF VIÐURKENNÐRI GERÐ Í ÍBÚÐ. REYKSKYNJARA SKAL STAÐSETJA
 SAMKVÆMT GRUNNMÝND OG LEIÐBEININGUM ELDVARNAREFTIRLITS.

VOTRYMI ÞAR SEM BÚAST MÁ VIÐ VATNSLEKA SKAL GÓLF VERA VATNSHELT MEÐ NIÐURFALLI OG HALLA
 AÐ NIÐURFALLI. EKKI ER HEIMILT AÐ HAFNA NIÐURFALLI Í GÓLFVI VOTRYMIS AFLÖKAD, T.D. INNÍ Í SÖKKLI
 INNRETTINGAR. VATNSPÉTT LAG SKAL VERA Á GÓLFUM OG VEGGJUM VOTRYMA OG SKAL ÞAD ÞÉTT Á
 FULLNÆGJANDI HÁTT MEÐ RÖRUM OG STÖKKUM. NOTA SKAL EFNI OG ÚTFERSLUR SEM DRAGA ÚR
 MYNDUN MYGLU OG MYNDUN SVEPPA. GÓLF SKAL ÞANNIG FRÁGANGIÐ AÐ EKKI SÉ HÆTTA Á HÁLKU Í
 BLEYTU.

VEGGUR MEÐ INNBYGGÐUM VATNSGEYMI, T.D. VIÐ SALERNI, SKAL VERA ÞANNIG FRÁGANGINN AÐ LEKI
 SEM FRAM KANN AÐ KOMA VERÐI SÝNILEGUR. GANGA SKAL ÞANNIG FRÁ LÖGNUM, VATNSGEYMUM O.Þ.H. Í
 BYGGINGUM MEÐ FULLNÆGJANDI EINANGRUN OG RAKAVÖRN ÞANNIG AÐ ÞAR SÉ EKKI HÆTTA Á
 RAKAÞÉTTINGU.

LOFTRÆSING ER NÁTTÚRULEG MEÐ OPANLEGUM FOGUM GLUGGA.

INNÞÖK ERU Í ANDDYRI.

UPPHITUN ER HITAVEITA. VARMAGJAFI HÚSS ER MEÐ OFNAKERFI.

VATNSLAGNIR KOMA INNÍ OG UPP MEÐ VEGGJUM. HÁMARKS HITI NEYSLUVATNS VIÐ TÖPPUNARSTADI
 SKAL VERA 65°C.

FRÁRENSLI SKAL LEIÐA Í HREINSVIRKI.

RAFLAGNIR ERU Í RAFMAGNSGRIND VEGGJA OG LOFTS.

SORPSKYLI SKAL VERA SAMKVÆMT REGLUM SVEITARFÉLAGSINS OG BYGGINGARREGLUGERÐ GR. 6:12.8
 STAÐSETNING SKAL AÐ LÁGMARKI VERA 3 m FRÁ HÚSI.

U-GILDI BYGGINGARHLUTA TIL 18°C ER SAMKVÆMT ÚTREIKNINGUM Á TEIKNINGU NR. 100.

STÆRÐIR ERU SAMKVÆMT SKRÁNINGARTOFLU.

KÓTAR ERU SAMKVÆMT LÓÐABLAÐI.

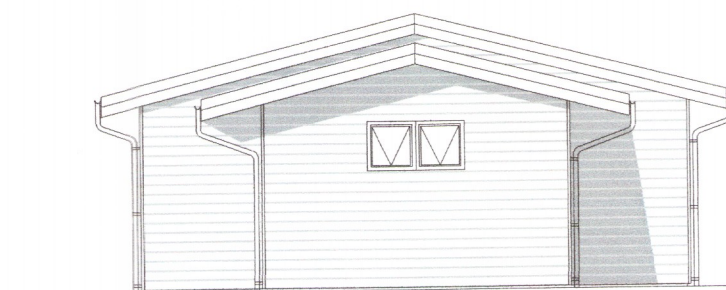
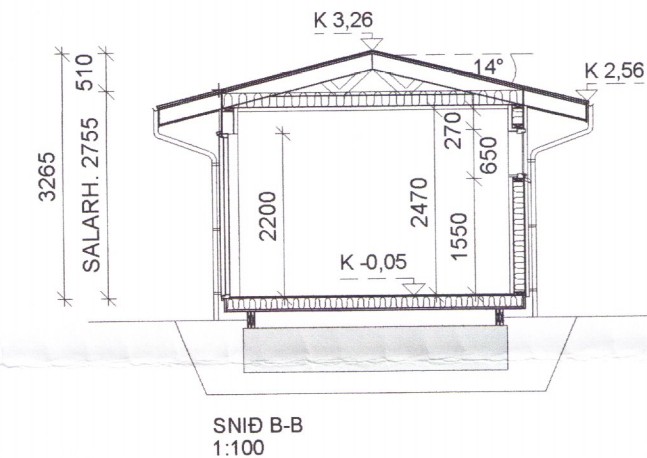
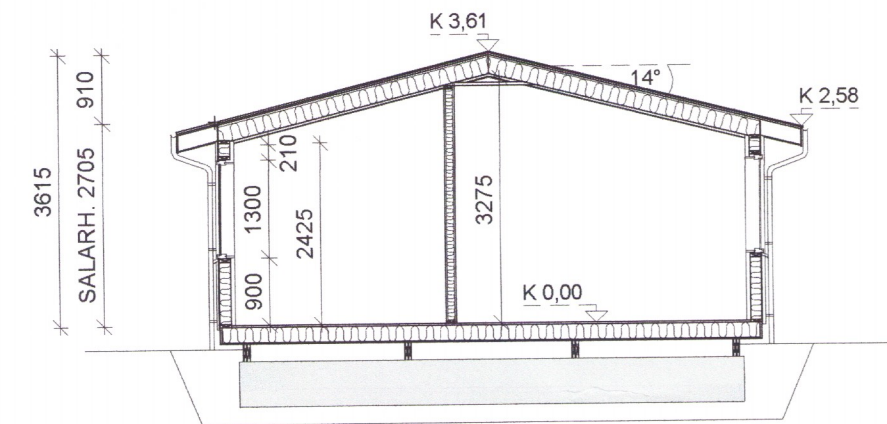
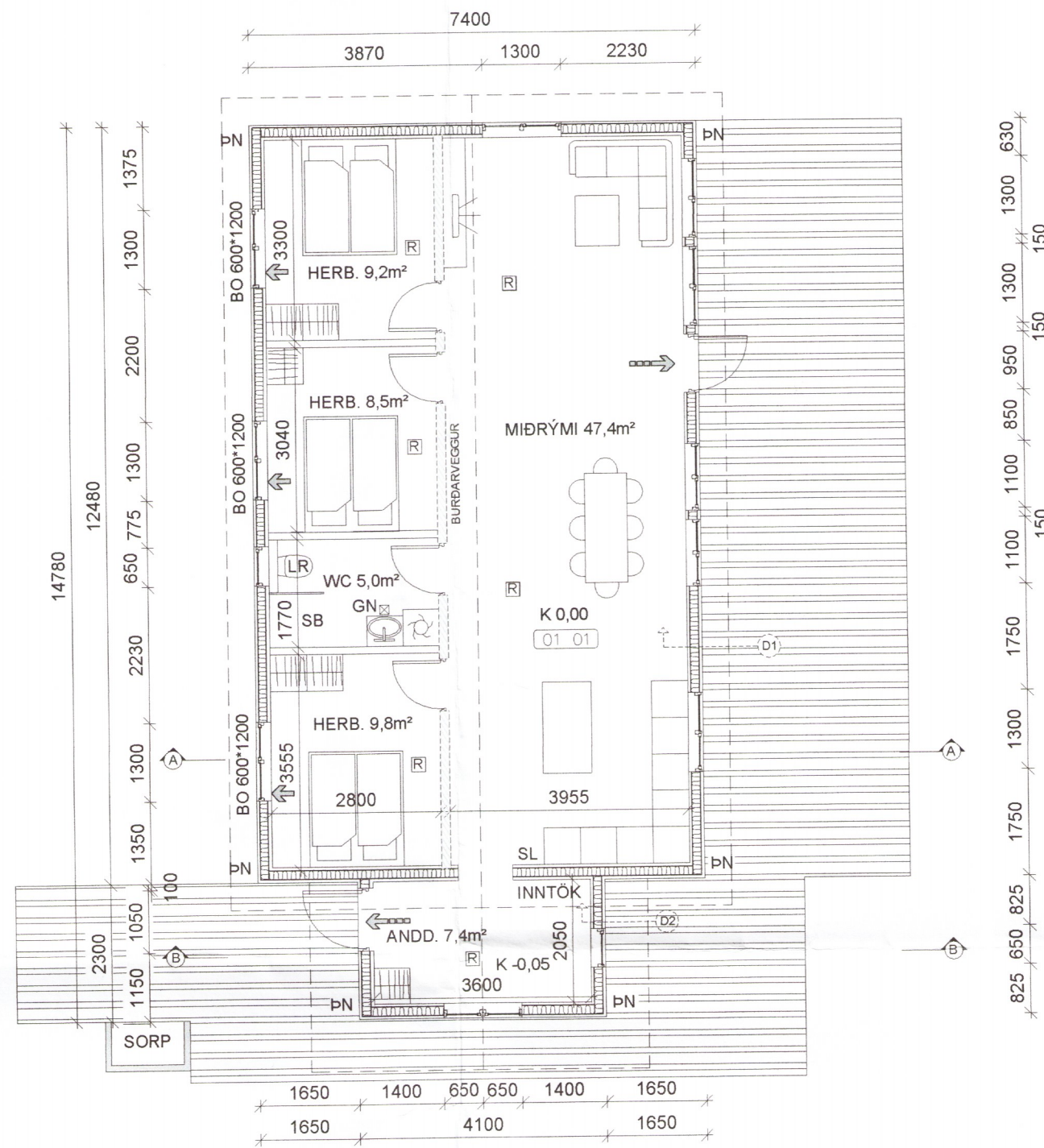
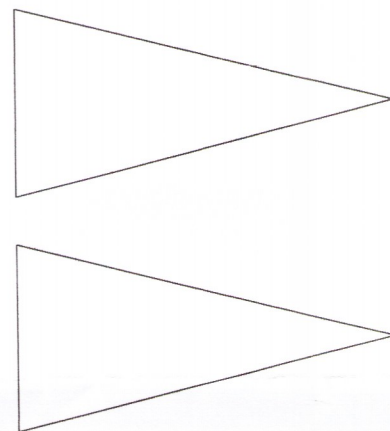
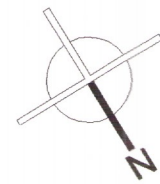

ÚTLIT - NORÐUR



ÚTLIT - VESTUR

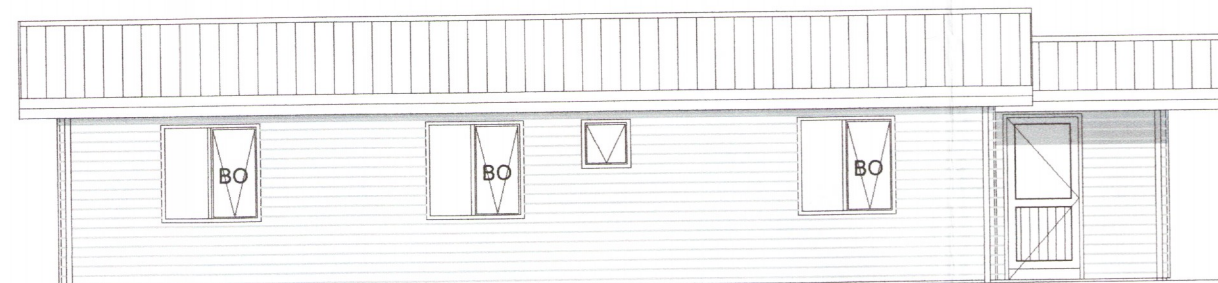

ÚTLIT - AUSTUR

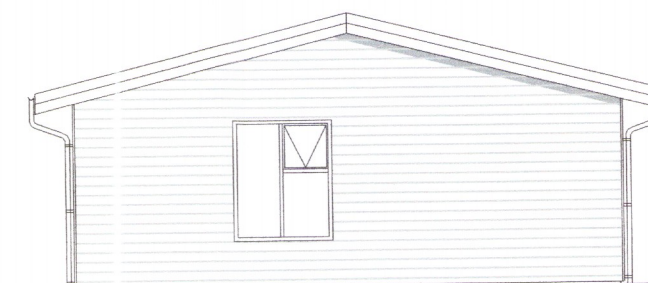

ÚTLIT - SUÐUR

SKÝRING TÁKNA:

- GN GÓLFNIÐURFALL
- SL SLOKKVITÆKI
- ÞN ÞAKNIÐURFALL
- SB STEYPIBÆÐ
- LR LOFTRÆSING
- K 0,00 KÓTI
- ⇒ BJÖRGUNAROP
- ⇒ FLÓTTALEIÐ
- 01 01 RÝMISNÚMÉR
- ↻ SNÍÐ
- Ⓜ REYKSKYNJARI

BR.	DAGS.	BREYTING
MIÐMUNDARHOLT_ÁSAHREPPPI		
MIÐMUNDARHOLT_4		
GRUNNMÝND/SNÍÐ/ÚTLIT		
ÍBÚÐARHÚS		
Teikning nr.		101
Hannað:	ÓTB	ÓTB
Samþykkt:	Ólafur Tage Bjarnason	Kl.: 150482-3489
Hönnuð:	Ólafur Tage Bjarnason	Kl.: 150482-3489
Dags:	15.01.18	Nr: 035.17
Blaðstærð:	A2	
EFFORT		Ólafur Tage Bjarnason
.....TEIKNISTOFA.....		Byggingafræðingur BSc
		HÁHEIÐI 2, 800 SELFOSS, KL. 150482-3489
		Sími: 697 6946, Vefang: www.elfort.is