

GRUNDUN:

Grafa skal, fyrir undirstöðum, niður á burðarhæfan klapparbotn eða annað burðarhæft lag, samkvæmt úttekt byggingarfulltrúa.

Fyllingarefnið er frostfrí grús, þjöppuð rækilega í hæfilega þykkum lögum, t.d. í 30 sm lögum með 5 tonna víbróvaltara og 4 yfirferðum á hvert lag, þar sem búast má við ójöfnum botni skal vanda sérstaklega þjöppun, grús undir undirstöðum og botnplötu sé hvergi minni en 500 mm. á þykkt.

Þjöppun á að uppfylla eftirfarandi skilyrði:

$$\begin{aligned} E2 &\geq 8 \text{ Mpa} \\ E1 &\geq 5 \text{ Mpa} \\ E2/E1 &\leq 2,3 \end{aligned}$$

FRÁRENNSLISLAGNIR:

Frárennslislagirnir eru allar úr stífum plastpípum af viðurkendri gerð t.d. PVC og verða að standast þær kröfur sem fram eru settar í ÍST-65.

Vísað er í RB-blað nr. Rb(12).401 varðandi frágang við jarðvatnslagnir. Uppgefnir kótar eru miðaðir við rennslisbotn á pípum.

Vanda skal alla vinnu við lagningu frárennslislaganna og gæta sérstaklega að því að pípur hvíli á belgnum, en ekki samskeytum, að undirlag sé vel þjappað og burðarhæft. Ekki skal leggja lagnir á frosið undirlag.

Efni og frágangur skal að öllu leiti vera í samræmi við gildandi holræsareglugerð og ÍST-65.

GK = Gólfkóti HBRØ1000 = Hreinsibrunnur með þvermál Ø1000
NF = Niðurfal frá þaki

GN = Gólfniðurfal GN-g = Gólfniðurfal með gegnumrennsli
ÞV = Þvottavél SKV = Skolvaskur
EV = Eldhúsvaskur

HL = Handlaug BK = Baðkar
ST = Sturta
VS = Vatnssalerni

Fn = Fallpípa nr. n YÞ = Loftun upp fyrir þak.

J = steypujárn PEH = Polyetylen með háa eðlisþyngd.
PL = Plast
ST = Steinsteypa

_____ Merkir pakkaða fráveitulögn

----- Merkir ópakkaða regnvatns- og drenlögn

JÁRNBENDING:

Járnstærðir eru í mm.

Steypustyrktarstál merkt R á teikningu er slétt stál ST37 Steypustyrktarstál merkt K á teikningu er kambstál Ks 40 með $\sigma_f = 400 \text{ Mpa}$.

MERKING JÁRNA:

K10 m/m250 merkir að eitt 10 mm kambjárn komi á hverja 250 mm. Í plötu er fjarlægð gefin milli beinna járna innbyrðis og milli uppbyggðra járna innbyrðis.

Heildregin lína merki járn í neðri brún plötu. _____
Brotin lína merki járn í efri brún plötu. - - - - -

Bil milli láréttra járna í bitum er 25 mm fyrir 16 mm járn en 30 mm fyrir sverari járn. Í plötum má ekki skeyta meira en þriðja hvert járn í þversniði, bil milli skeytiþversniða sé ekki minna en 40 x þvermál járnstangar. Vixlunar lengd á samskeytum (skeytilengd) er a.m.k. 40 x þvermál járnstangar. Beygjuþvermál kambstáls skal mera 20 x þvermál járnstangar en fyrir suðuhæft stál 5 x þvermál járnstangar.

Í efri og neðri brún undirstaða komi 2K12 lárétt járn sem beygjast heil fyrir horn. Umhverfis öll múrop skal setja 2K12 sem nái a.m.k. 600 mm út fyrir opin. Í alla veggenda og efst í alla veggi skal setja 2K12.

FJARLÆGD JÁRNA FRÁ STEYPUYFIRBORÐI, Í MM:

	Plötur	Veggir	Bitar	Súlur
Innanhúss	15	20	25	25
Útanhúss	20	20	25	30
Undirstöður	30	30		

STEINSTEYPA Í STAÐSTEYPTUM BYGGINGAHLUTUM:

Öll steypa og steypuvinna skal vera í samræmi við íslenska staðal ÍST-10, framkvæmdaflokk B.

Nota skal loftblendi sem gefur 5- 7% loftinnihald við útlögn.

Titra skal steypu.

Sigmál skal vera 60-80 mm.

VS-tala sé ekki hærrí en 0,5.

Hámarkssteinastærð í steypu sé 32 mm, þó ekki stærri en 16 mm í ásteypulagi.

Nota skal þjálniefni í steypu ofan grunnplötu, t.d. KEMFLOT 35.

Í undirstöður notist	S250
Í botnplötu notist	S250
Í útveggi notist	S250
Í bita og súlur notist	S250
Í ásteypulag notist	S250

Lágmark sementsinnihalds í S250 steinsteypu er 300 kg/m³ og vs-tal < 0,5.

ÁLAGSFORSENDUR:

Miðað er við álög, þar sem það á við, samkvæmt ÍST-12:2002/(DS 410:1999)

Notálag:

Hæðarskil og gólfplötur, jafndreift álag
Álag á gólfplötu = 1,5 kN/m²
Léttir veggir = 1,0 kN/m²

Vindálag:

Z=6
v = 15,5(log z + 2) = 15,5(log 60 + 2) = 43,1 m/sek
Grunngildi = q = 43,1²/1600 = 1,16 kN/m²

Snjóálag:

Svæði 1 : s = 2,10 kN/m²

Jarðskjálftaálag : ÍST-13

Svæði 4 : z = 1,0
Veggjabygging : k = 1,33

Eiginþungi :

Þak	1,20 kN/m ²
Steinsteypa	25,00 kN/m ³
Gólfilögn	1,00 kN/m ²



LÁRÉTT SNIÐ Í VEGG SEM SÝNIR FRÁGANG Á HORNUM ÞAR SEM JÁRNAGRINDUR MÆTAST.:

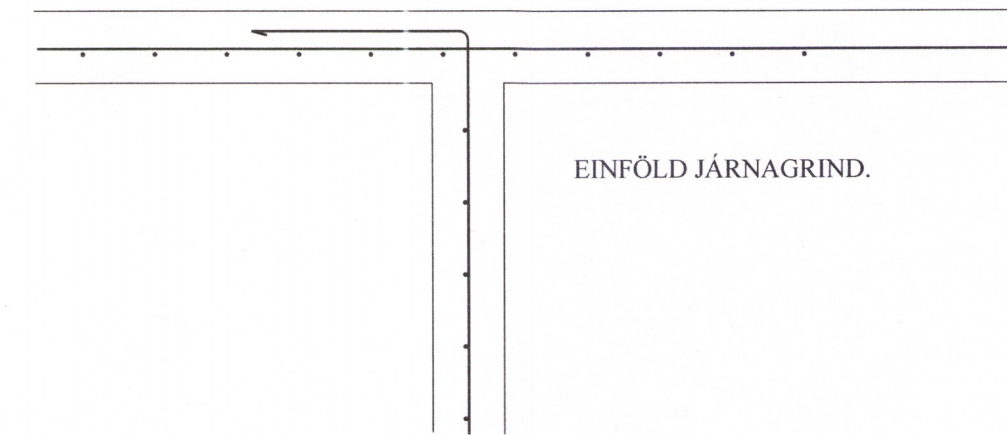
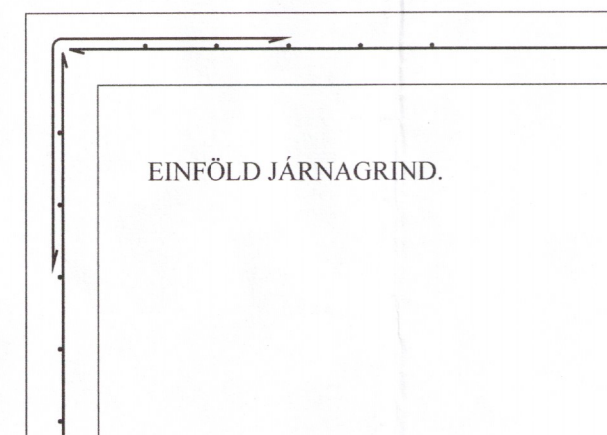
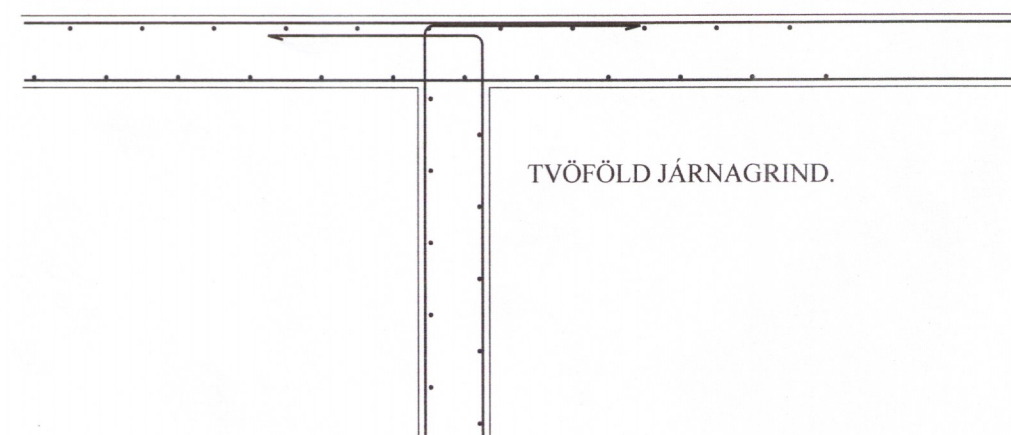
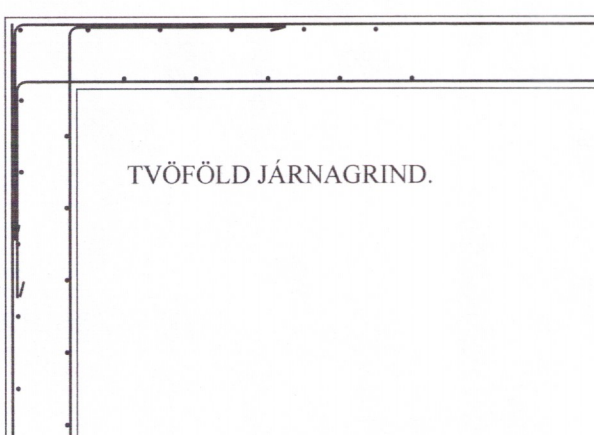

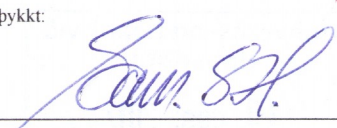
Breytingar:	
 Teikni- og verkfræðipjónusta. SELFOSSI	
Vinnustofa:	Stóru-Sandvík 4, 801 Selfoss. Sími 482-1738 / 898-9199 Netfang: samsb@simnet.is
Áb.m. og réttthafi ©:	Samuel Smári Hreggviðsson, byggingatæknifræðingur, M.T.F.I. Kt.: 200752-4659
Viðfangsefni:	HLÍÐARBRAUT 1, Bláskógabyggð
Verkluti:	ALMENNAR SKÝRINGAR FYRIR UNDIRSTÖÐUR OG FRÁVEITU.
Mælikvarði:	1:50 og 1:20
Teiknað/Reiknað:	4/28 ssh
Dagsetning:	Stóru-Sandvík 4, í nóvember 2017
Samþykkt:	
Verkiúmer:	17-774
Teikn.nr.:	201