

Milligólf

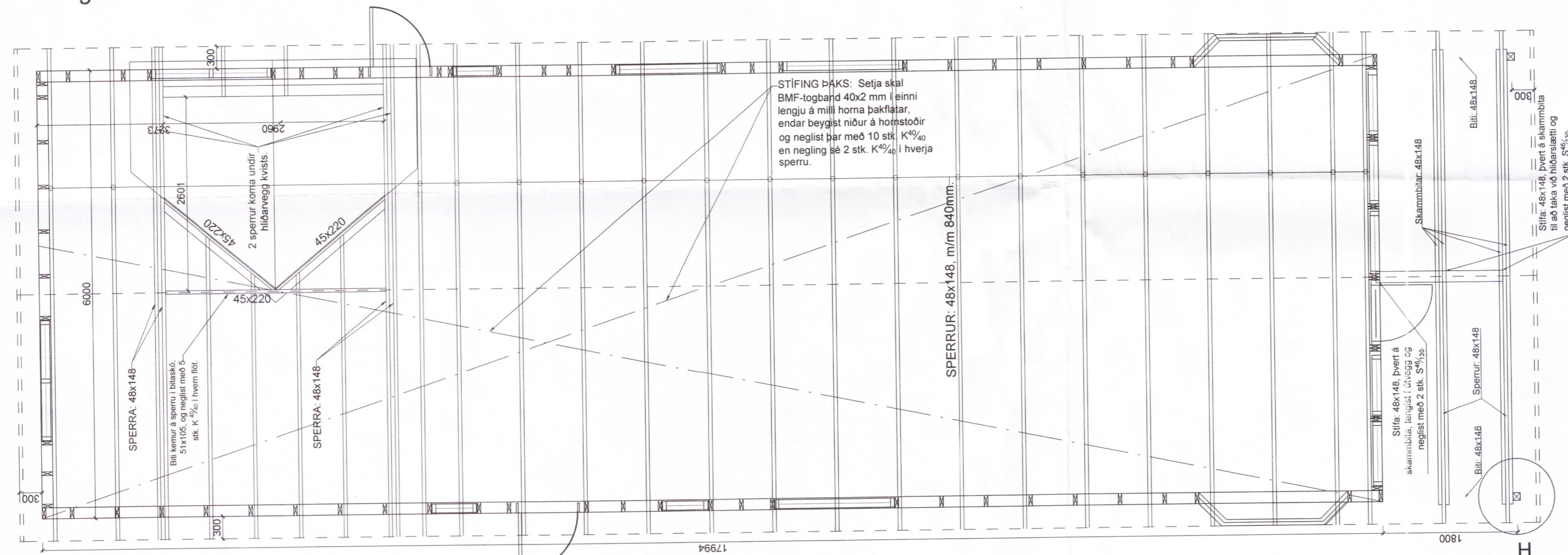

Paksperrur

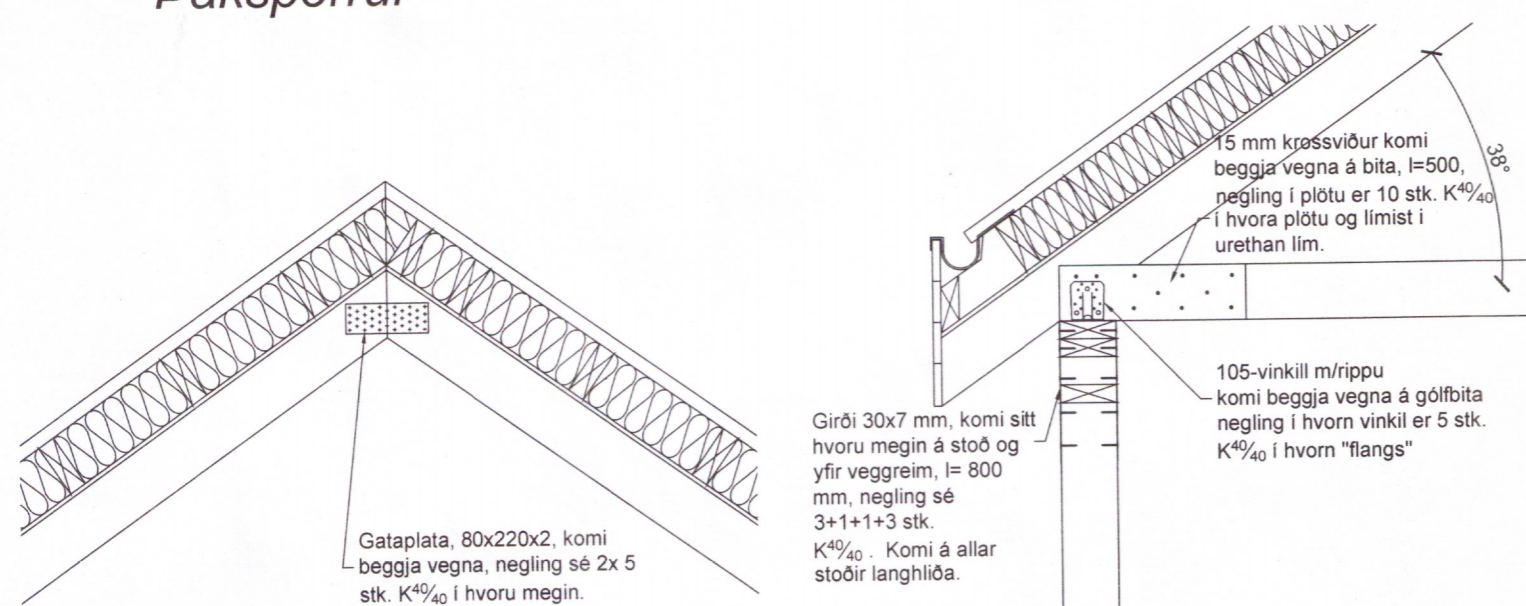

DEILI E

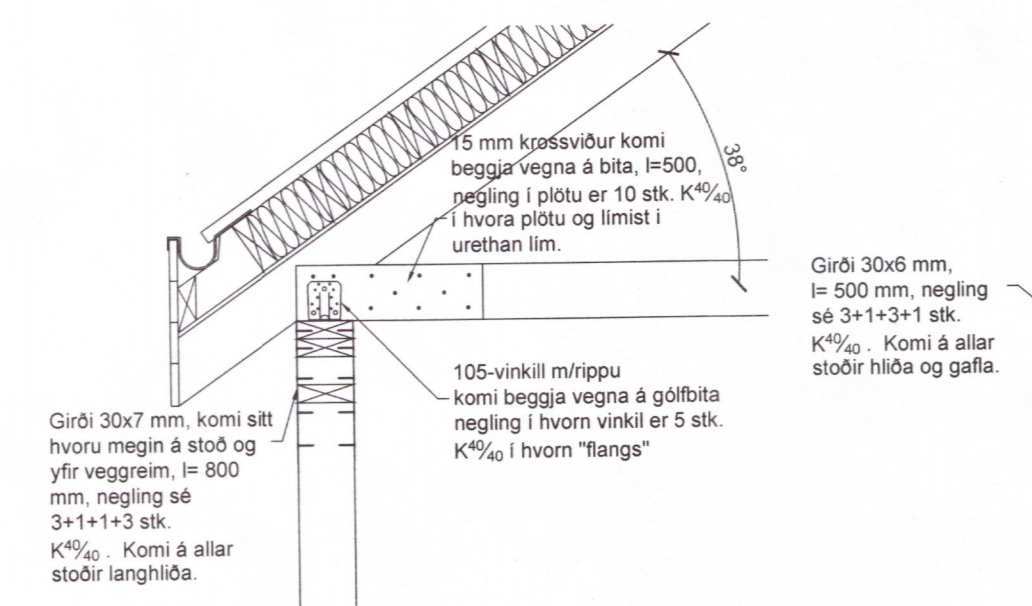

DEILI E

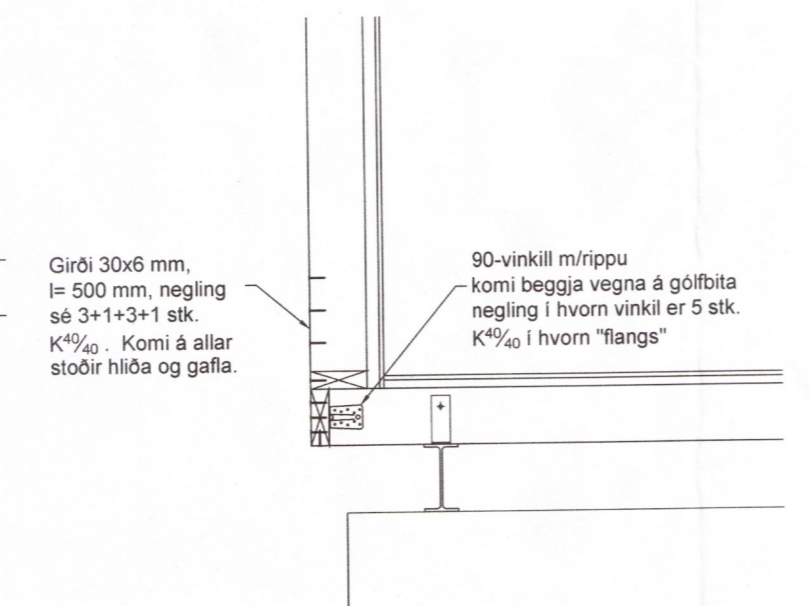

DEILI G

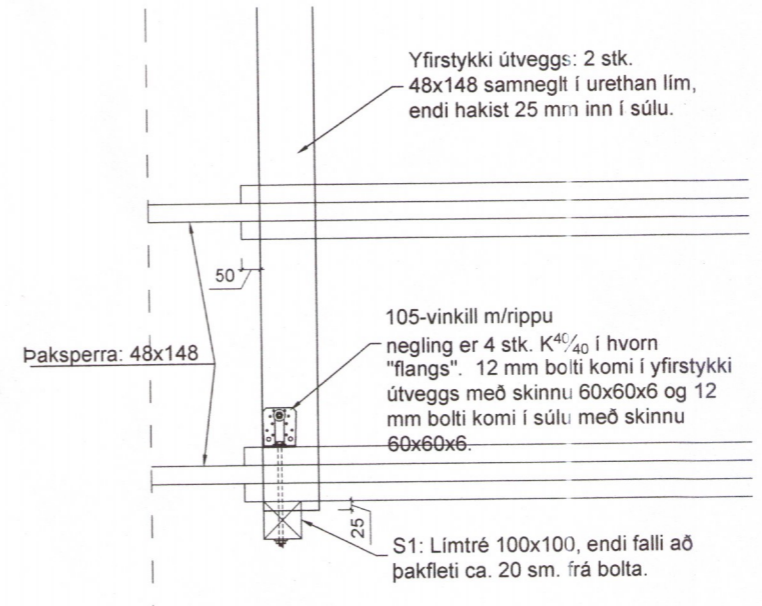

DEILI H

SKÝRINGAR VIÐ FRÁGANG INNVEGGJA:

Yfirstykki á milliveggjum skal skrufa í milligölfbita og setja 1 stk. 90-vinkli á stoðarenda með neglingu sem er 4 stk. K40 í hvorn flangs.

Milligólf er klætt með 22 mm nótuðum spónaplötum og skal setja lím í nótt plöturnar eru skrúfaðar niður á milligölfbitana.

SKÝRINGAR VIÐ UPPBYGGINGU ÚTVEGGJA OG ÞAKS:

Útveggir hússins eru byggðir upp úr 45x148 mm timburstöðum með mesta millibili stöða m/m 600. Utan á útveggi komi 9 mm rakapólin krossviður sem neglist með S31/50 m/m 150, krossviðurinn nái niður fyrir gölfbita og hjálpi með því móti að tengja saman gólf og vegg, síðan komi 9 mm loftbil undir timburvatnklæðningu.

Allt timbur í burðarveggjum og sperrum skal vera styrkleikaflokkað í K18 a.m.k.

Ofan á sperrur kemur panelklæðning, þar fyrir ofan rakavarnarlag sem 0,2 mm þolplast og síðan kemur þvert ofan á sperrur 45x195 mm langbænd með m/m 600 mm, festing er með 90-vinkli með styrkingu og neglist með 5 stk. K40 í hvern flangs. 6\"/>

Þakjárn er neglt með þaksaum í aðra hverja hábaru með 600 mm millibili en við þakbrún skal neglt í hverja hábaru

Breytingar:	
<b>HÚSEY</b> Teikni- og verkfræðisvæðing. SELFOSI	
Vinnustofa:	Stóru-Sandvík 4, 801 Selfoss Sími 482-1738 / 898-9199 Netfang: samsh@simnet.is
Áb m. og rethafi ©:	Samúel Smári Hreggviðsson, byggingateknifræðingur, M.T.F.I. Kt.: 200752-4659
Viðfangsefni:	BORGARBRAUT 1, Grímsnes- og Grafingshreppi
Verklut:	SPERRUR, MILLIGÓLF, OG SKÝRINGAR
Mætkvarði:	Teiknað/Reiknað: 1:50 og 1:20 4/3/ ssh
Dagsetning:	Stóru-Sandvík 4, í janúar 2018
Samþykkt:	<i>Sam. H.</i>
Verknúmer:	17-776
Teikn.nr.:	203