

Ásýnd Vestlægrar hliðar

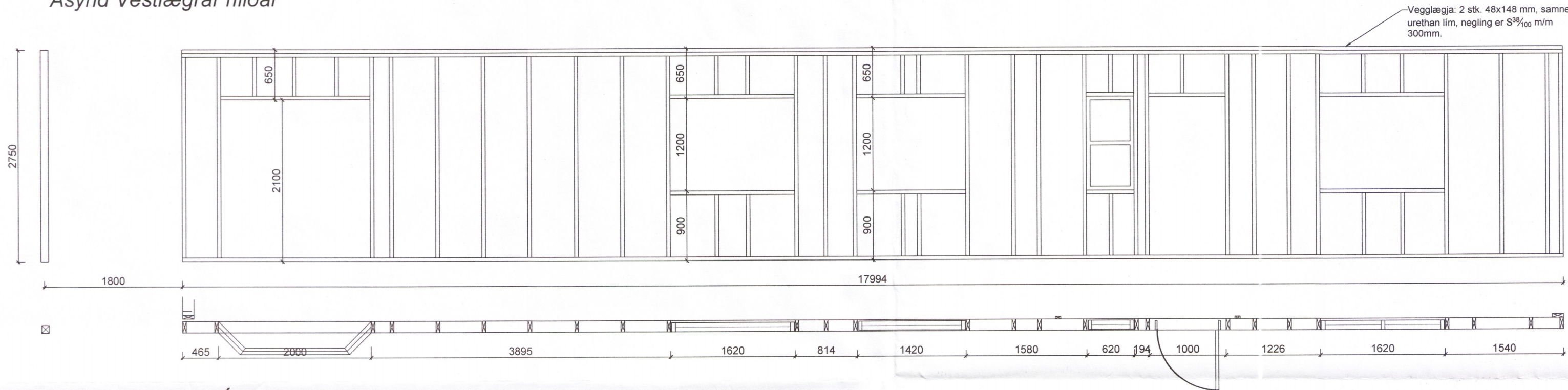

Ásýnd Austlægrar hliðar

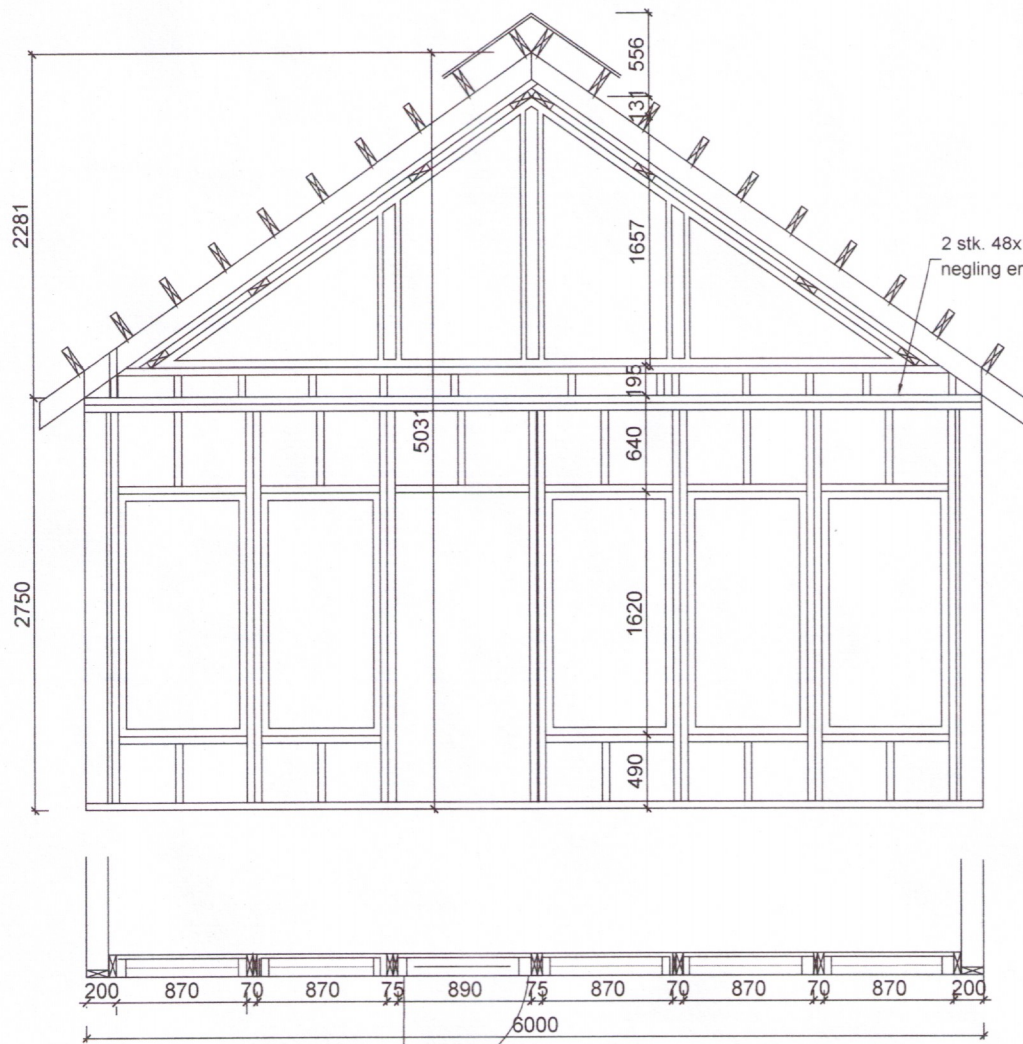

Ásýnd Suðlægrar hliðar

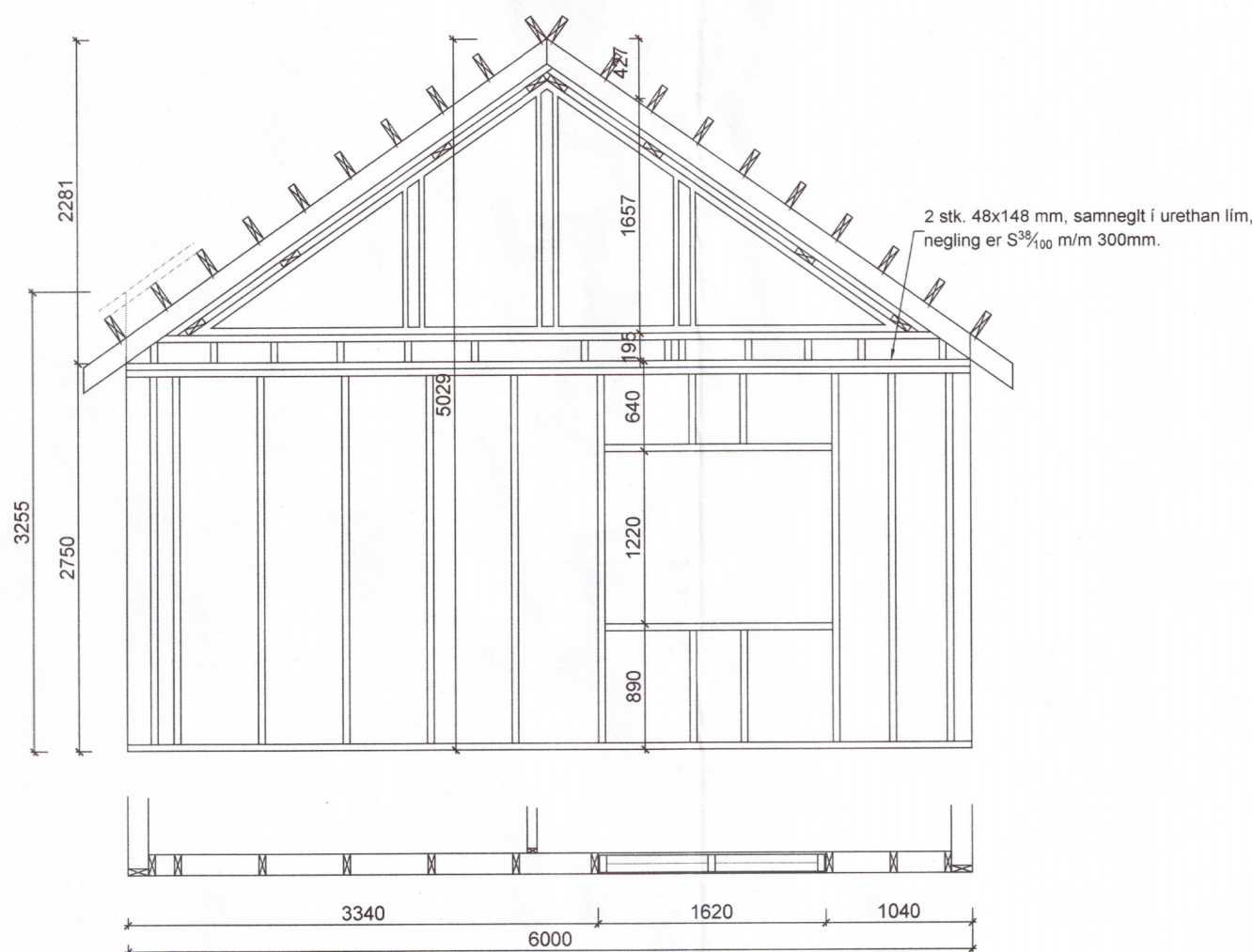

Ásýnd Norðlægrar hliðar

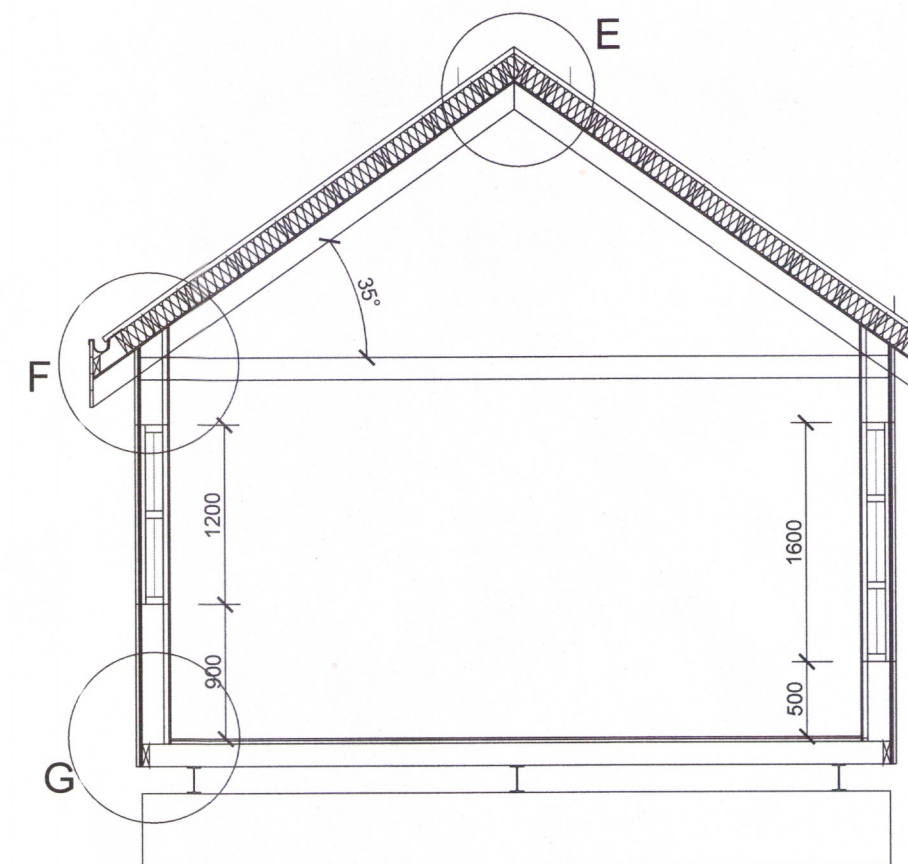

Umhverfis- og tæknisvið Uppsveita
Yfirfarið
 - 6. mars 2018
Steinn SH
 Fl. Byggingarfulltrúi

SKÝRINGAR VIÐ UPPBYGGINGU Á ÚTVEGGJAGRINDUM

Útveggir hússins eru byggðir upp úr 45x148 mm timburstöðum með mesta millibili stöða m/m 600, allt burðarefni er styrkleikaflokkað í K18 a.m.k.

Allar samsetningar eru negldar með minnst 3 stk. S³/₁₀₀.

Breytingar:



Vinnustofa: Stóru-Sandvík 4,
 801 Selfoss.
 Sími 482-1738 / 898-9199
 Netfang: samsh@simnet.is

Áb.m. og retthafi ©: Samúel Smári Hreggviðsson,
 byggingateknifræðingur, M.T.F.I.
 Kt.: 200752-4659

Viðfangsefni:
BORGARBRAUT 1,
 Grímsnes- og Grafningshreppi

Verklutj:
ÚTVEGGJAGRINDUR, SNID
OG SKÝRINGAR

Mælikvæði: 1:50 og 1:20 4/132 ssh Teiknað/Reiknað:

Dagsetning: Stóru-Sandvík 4, í janúar 2018

Samþykkt: *Sam SH*

Verknúmer: **17-776**

Teikn.nr.: **204**