

Drívörðubraut 34 Snæfoksstaður Grímsnesi
 LANDNÚMÉR : 169675
 STAÐGREINIR : 8719-1-74100340

BYGGINGALÝSING:
 Bílageymslan byggist úr timbri á hefðbundinn hátt.
UNDIRSTÖÐUR:
 Undirstöður eru úr járnbenntri sökkul steinsteypu.
PLATA:
 Botnplata er steinsteyp t sem einangrast með 50mm steinullareinangrun.
ÚTVEGGIR:
 Útveggir eru úr 100mm grindarefni sem einangrast með 100mm steinull.
 Grindin klæðist utan með grenikrossvið og liggjandi klæðningu.
ÞAK:
 Þak íd er tvíhalla þak sem einangrast með 150mm þakull.
GLUGGAR OG HURÐIR:
 Gluggakarmar/opnanleg fög OG hurðir eru úr TRÉ eða TRÉ-ÁL.
 Í öllum glugum verði tvöfalt k-gler (einangrunargler).
UPPHITUN/LAGNIR:
 Upphitun hússins verður með hitaveitu.
 Gólfíagnir verður í bílageymslu.
 Lagnaefni skal allt vera vottað af RB.

HELSTU STÆRÐIR:
 Samtals heildarflatarmál Bílageymslu 39,8m²
 Heildarrúmmál húss m/botnpl 139,3m³
 Á lóðinni er fyrir sumarhús 68,2m² og geymsla 14,4m²
 Stærð lóðar 10.800m²
 Nýting lóðar 10.800m² / 68,2m² + 14,4m² + 39,8m² = 0,01

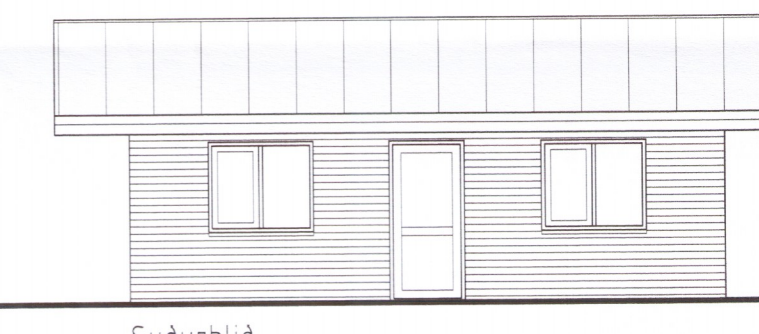
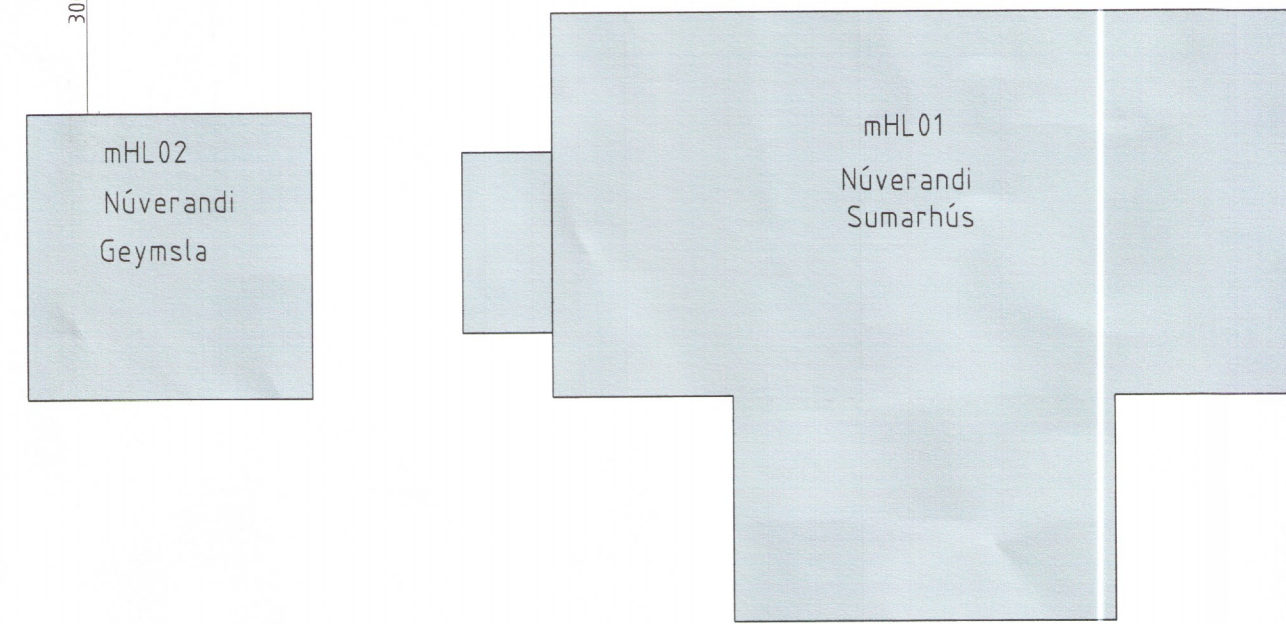
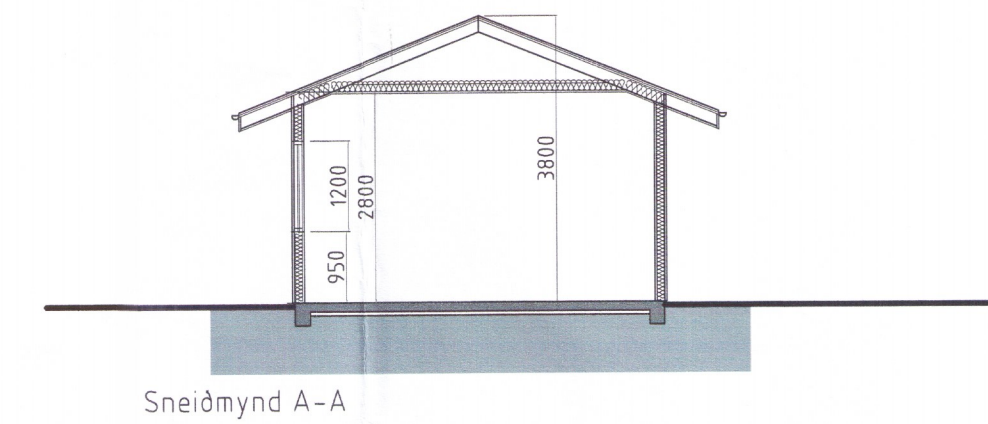
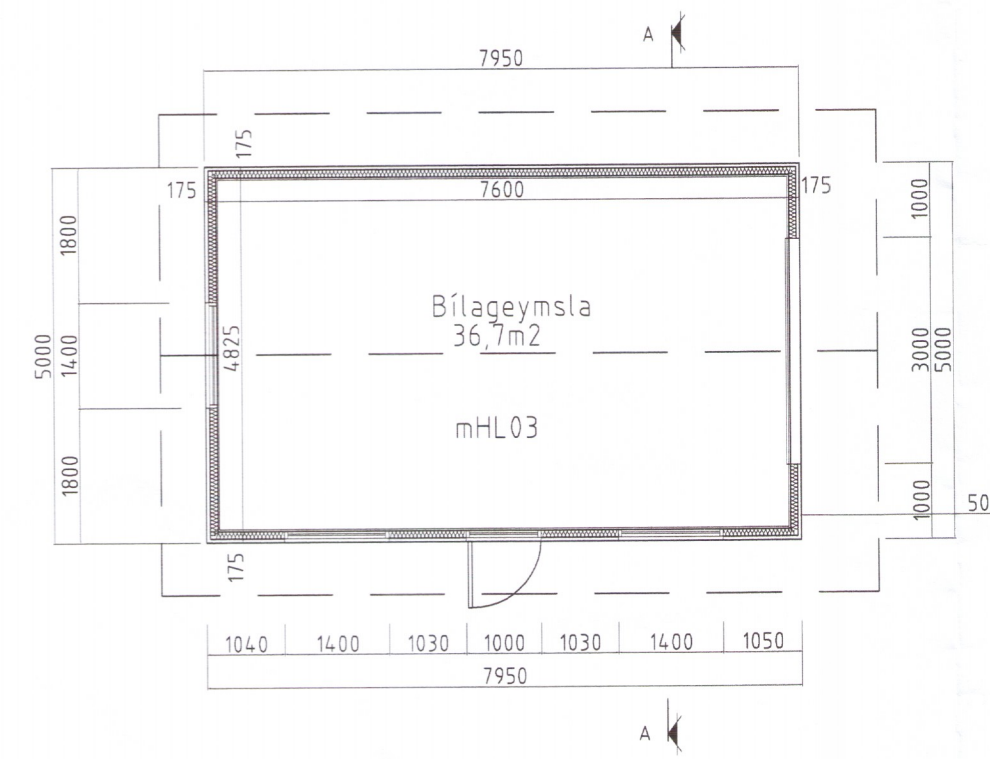

Sudurlíð



Norðurlíð



Vesturlíð

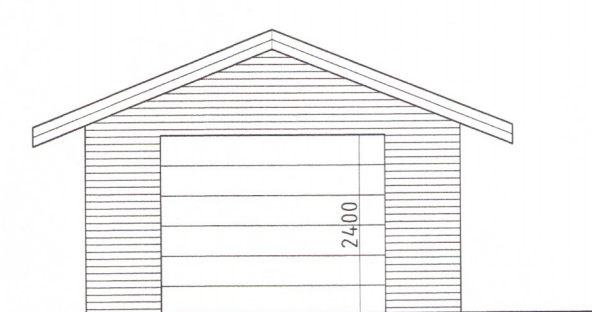

Austurlíð

