

STUTT LÝSING :
 BRAUTARHOLT,
 Hrísrú 11,
 SÓLHEIMUM Í GRÍMSNESI.
 Landnr. 177186 - Stgr. 8719-1-76010060
 Grunnflötur húss : 187,2 m²
 Lóðarstærð : 891 m²

ENDURINNRETTING
 samþýli endurinnréttað.

Húsið er byggt 1986 - 1987.

Gólfplata og sókkjar staðsteyptir.
 Það er hefðbundið timburhús, byggt á staðnum.
 Klætt með standandi borðaklæðningu.
 Allir gluggar og hurðir úr tré.

Kraftsperruþak, eingrað í togböndin og þakflötur með þakborðum, asfaltþappa og bárujárnsklæðningu.

Stærð hússins er óbreytt frá upphaflegri teikningu..

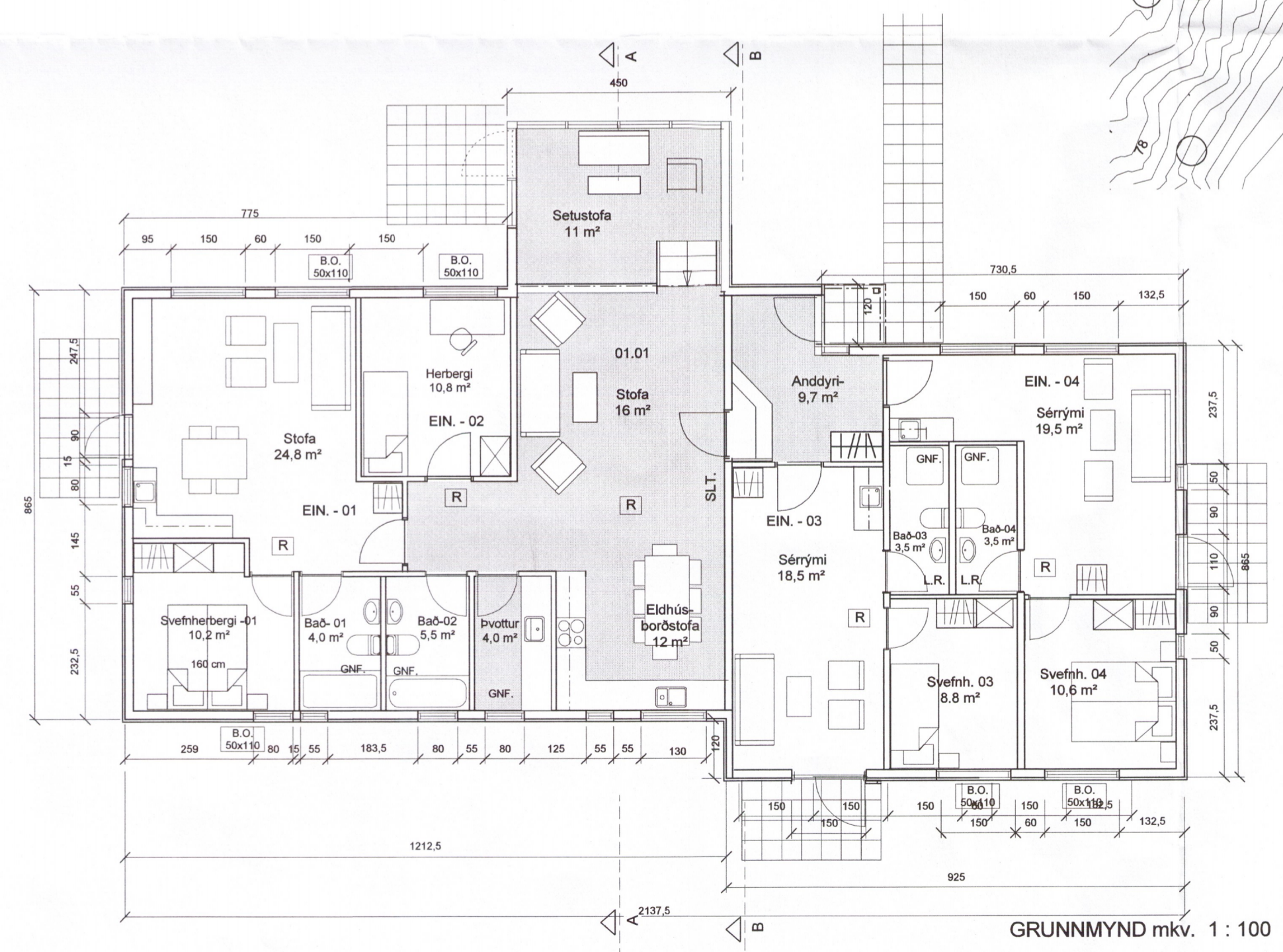

ÚTGÁFA | TEIKNAD | SAMÞYKKT | DAGS

ASK Arkitektar
 Geirsgötu 9
 101 Reykjavík
 Sími 515 0300
 Fax 515 0319
 www.ask.is

4142



Arnitornir
 271049-2699 - arni@ask.is

HRISSRÚ 11 - Brautarholt,
 Sólheimum í Grímsnesi

Aðalteikning :
 Samþýli endurinnréttað
 Grunnmynd -
 afstöðumynd - snið

MKV. I A2
 1:100@A2
 TEIKNAD ask
 DAGS 13.03.2017

VERK NR. 1062 | NÚMÉR TEIKNINGAR 10-01 | ÚTGÁFA