

Umhverfis- og tæknisvið Uppsveita
Samþykkt
 12. apríl 2017
Þúrin
 Byggingarfulltrúi

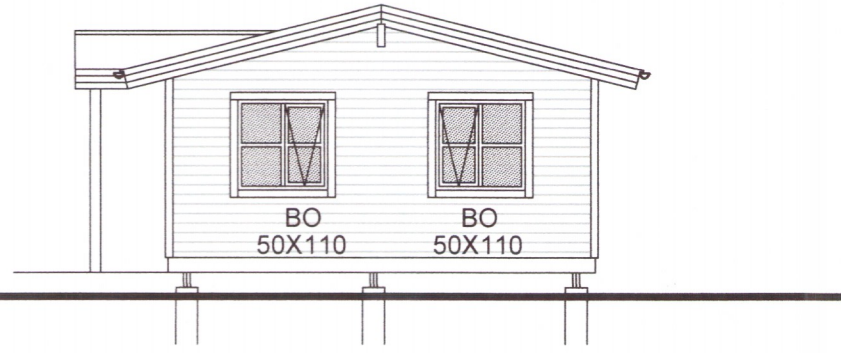

ÚTLIT AUSTUR

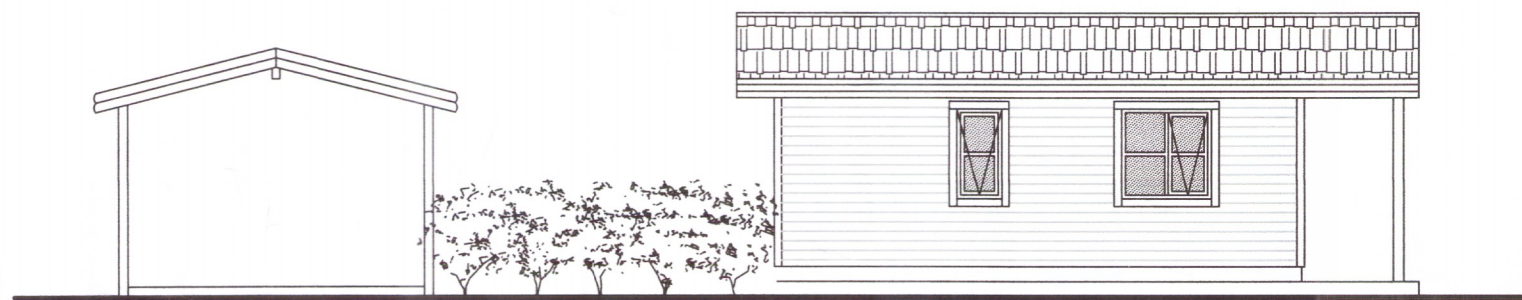

ÚTLIT NORÐUR

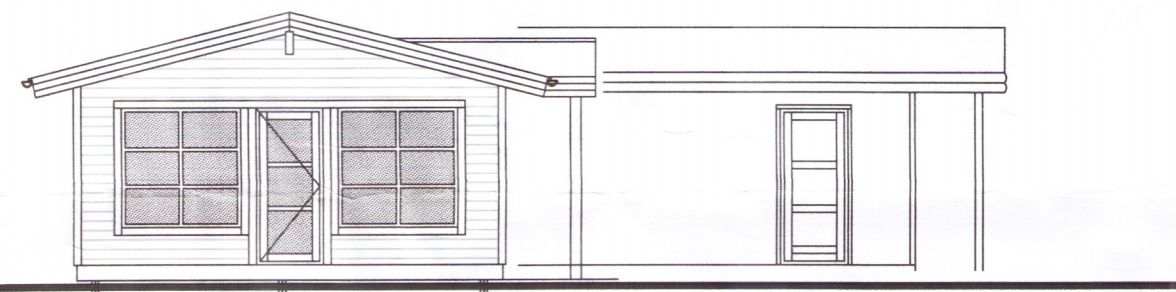

ÚTLIT VESTUR

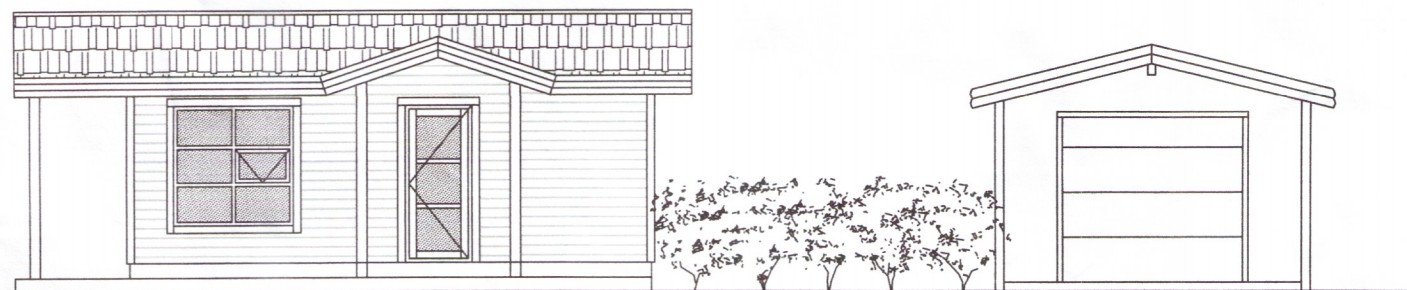

ÚTLIT SUÐUR

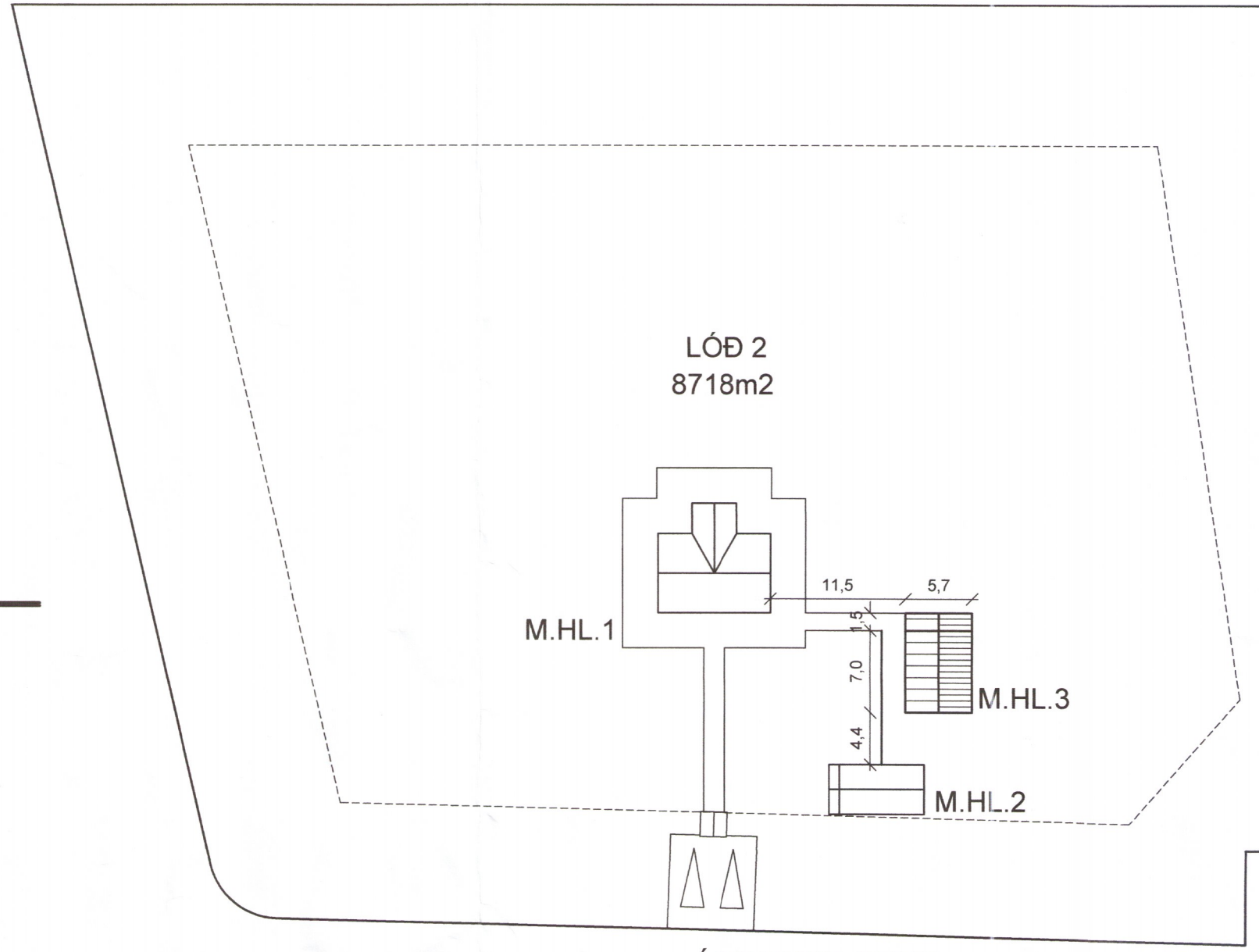

LÓÐ 2
8718m²

M.HL.1

M.HL.3

M.HL.2

ÁSGARÐSLÆKUR

AFSTÖÐUMYND 1:500

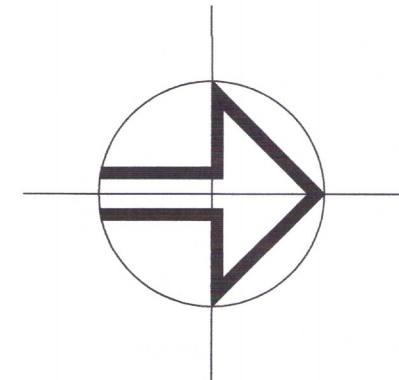

BYGGINGARLÝSING

ALMENNT:
 HÚSID ER GESTAHÚS VIÐ NÚVERANDI FRÍSTUNDAHÚS Á LÓÐinni ÁSGARÐSLÆKUR 2, 801 GRÍMSNES- OG GRAFNINGAHREPP. ÞAÐ ER TIMBURHÚS REYST Á SÚLUM. ÚTVEGGIR ERU KLÆDDIR LIGGJANDI KÚPTUM PANIL Í ANÐA BYGGINGAG Á LÓÐinni. BYGGINGIN HÖNNUÐ SAMKVÆMT BYGGINGARREGLUGERÐ 112/2012. SÓTT ER UM BYGGINGARLEYFI SAMKVÆMT "EBL 202-TILKYNNINGARSKYLD FRAMKVÆMD"

GÓLF:
 GÓLF ER Á ÞREM BURÐARBITUM 45+45X195mm. UNDIR GÓLF ER KLÆTT MED 12MM OSB PLÓTUM Á GRIND 45X195mm c/c 600mm. 200mm STEINULL ER Á MILLI STÓÐA. OFAN ER RAKAVARNARLAG OG KLÆTT MED 22mm OSB PLÓTUM.

ÚTVEGGIR:
 ÚTVEGGIR ERU EINANGRÁÐIR MILLI STÓÐA OG LAUSHOLTA MED STEINULL. AD UTAN ERU VEGGIR KLÆDDIR MED LIGGJANDI KÚPTUM PANIL Á LOFTUNARGRIND. UNDIR ÚTVEGGJAKLÆDNINGU ERU VEGGIR KLÆDDIR MED 12MM OSB-KLÆDNINGU SEM ER JAFNFRAMT VINDSTÍFING. AD INNANVERÐU ERU VEGGIR KLÆDDIR MED FURUPANIL Á RAFMAGNSGRIND OG 0,2 MM RAKAVARNARLAGI.

ÞAK:
 ÞAK ER HEILKLÆTT MED 18MM OSB-KLÆDNINGU Á SPERRUR. Á OSB-KLÆDNINGU ER HEILKLÆTT MED TJÖRUPAPPA. ÞAKJÁRN ER STALLAÐ BÁRSTÁL LITUR RAUDUR, FEST MED SJÁLFSKERANDI SKRUFUM MED ÞÉTTISKINNU. ÞAK SKAL EINANGRA MED 200MM STEINULL MILLI SPERRA. LOFTUN OFAN ÖNDUNARÐÚKS SKAL VERA A.M.K. 25MM OG TVÖ Ö32MM EDA EITT Ö40MM RÖR Í HVERT SPERRUBIL MED SNJÓGILDRU. AD INNAN ER 0,2 MM RAKAVARNARLAG, RAFMAGNSGRIND OG KLÆTT MED FURUPANIL.

MILLIVEGGIR:
 ALLIR MILLIVEGGIR ERU BYGGÐIR UPP MED TRÉGRIND KLÆDDIR MED FURUPANIL OG EINANGRÁÐIR MED STEINULL SÖMU ÞYKKT OG VIÐKOMANDI VEGGUR.

ÚTIHURÐIR OG GLUGGAR:
 GRUGGAR OG HURÐIR ERU RAUÐIR AD LIT. BYGGÐIR ÚR TRÉ. ÖLL OPNANLEG FÖG ERU TOPPHEND MED ÞJÖFA VÖRN. BJÖRGUNAROP ERU Í GLUGGUM Í SVEFNHERBERGI. ALLT GLER SKAL VERA K-GLER, MED 12 MM. LOFTBIL.

BRUNAVARNIR:
 VEGGJAKLÆDNINGAR OG LOFT ER Í FLOKKI 2. BJÖRGUNAROP ERU 50X110MM OG ERU ÞAU ÚT UM GLUGGA Í HERBERGI. REIKSKYNJARI ERU Á GANGI OG HITASKYNJARI Í ELDHÚSI. SLÖKKVITÆKI ER Á GANGINUM.

LAGNIR:
 ÖLL INNTÖK OG DEILIKISTUR VERÐA LAGNAKASSA UTAN Á HÚSINU. NIÐURFALL ER Á SALERNI.

EINANGRUN:
 GÓLF 200MM STEINULL
 ÚTVEGGUR 150MM STEINULL
 ÞAK 200MM STEINULL MED VINDPAPPA
 LOFTUNARBIL 25MM
 MILLIVEGGIR 100MM STEINULL

Skráningartafa: Ásgarðslækur 2, Bláskógabyggð					Skrásetjari: Haraldur Valbergsson												
Landnúmer: 193493					Kennitala: 290162-5999												
Matahlutanúmer: 03					Útgáfa: 4.01t Dags: 03.04.2017												
Uppskipting og lýsing					Stærðir												
D0	D1	D2	D3	D4	D5	D6	D7	D8	D9	D10a	D10b	D11	D12	D16	D17		
Lokun	Rými	Nelson	Höfuð- flokun	Eignar- hald	Botnhödur	Mífotur	Stiger	Cp	Brúthödur	Brúthödur sh x 1,6	Sannhæð	Sali/hæð	Brúthödur rinnal m ²	Nettödur	Birt fatarmál	Rekinntala	Skiparúmmál
		Matshluti			39.9	0.0	0.0	0.0	39.9	0.0			126.1	33.6	39.9		99.456
		Botn											8.0				
A	01 0101	1. hæð Gestahús	N	0101	39.9	0.0	0.0	0.0	39.9	0.0	2.60	3.32	118.1	33.6	39.9	2.96	99.456
Athugasemdir																	
Sameignir summa																	
Eignarhald																	
	Eignar- hald	Nelson texti	Birt fatarmál	Skiparúmmál	Saleign	Saleign og sameign											
	0101	Gestahús	39.9	99.456	99.456												
		Allt	39.9	99.456	99.456												

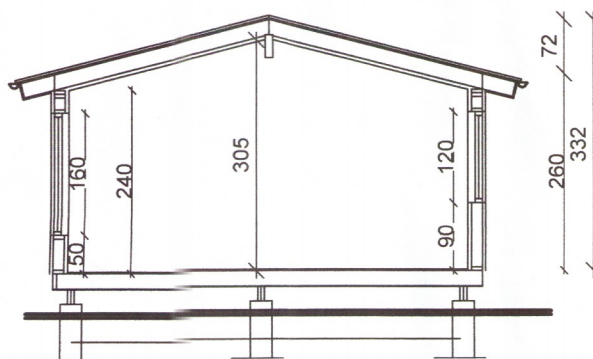
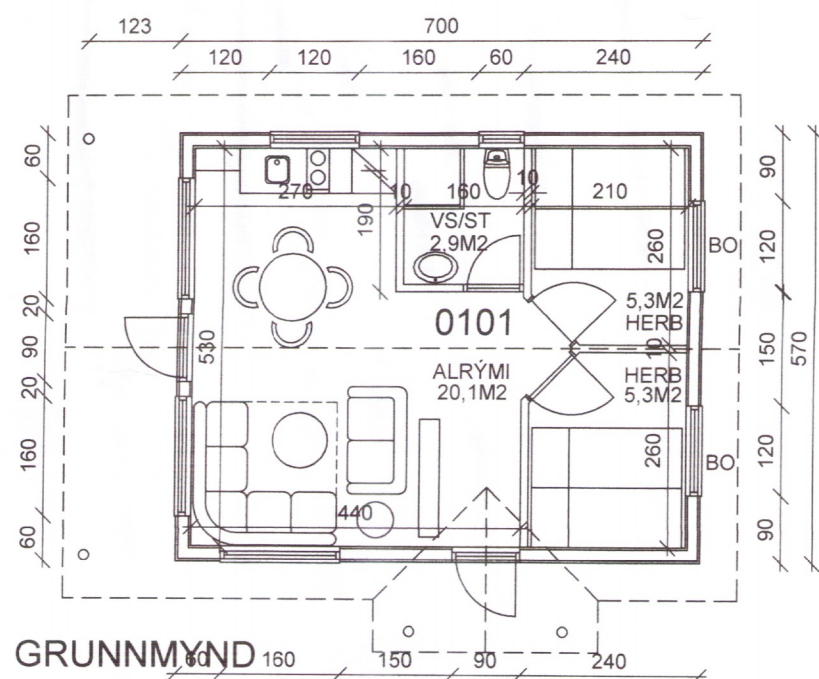

SKURÐUR

SKÝRINGAR

- SL SLÖKKVITÆKI
- RS REYKSKYNJARI
- NF GÓLF NIÐURFALL
- BO BJÖRGUNAROP

Teiknistofan



Hafnargötu 90, 230 Keflavík
 Haraldur Valbergsson, B.F.I.
 Kennitala: 290162-5999
 Sími 421-4140, ORK@ORK.IS

ÁSGARÐSLÆKUR 2, GRÍMSNESHREPPI

Verk: GESTAHÚS MHL.3, FMR-TAFLA, SKÝRINGAR GRUNNMYND, ÚTLIT, SKURÐUR OG AFSTAÐA

Hann. HV.	Teikn. HV.	Mkv. 1:100/500	Teikn.nr.
Samp.	Dags. 11,04,2017	A40-1707-01	

4184