

Vestur



Suður



Austur

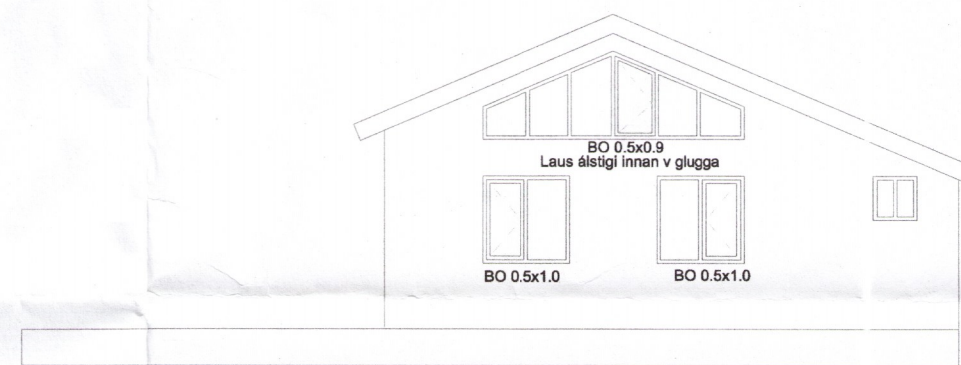

Norður

LÝSING

HÚSÍÐ ER TIMBURHÚS BYGGT 1990, 50,9 m<sup>2</sup> AD GRUNNFLETI. SÓTT ER UM STÆKKUN STOFU, 14,8 m<sup>2</sup> MED LENGINGU HÚSS SEM NEMUR NÚV. SKYGGNI. STÆKKUN ER GERD ÚR TIMBRI BYGGD Á STEYPTUM STAURUM SEM FYRIR ERU UNDIR HÚSINU. EINANGRUN HLIDARVEGGJA ER 100mm STEINULL EN 150mm Í GAFLI, GÓLFI OG ÞAKI. KLÆDNINGAR INNAN ER TIMBURPANILL Á VEGGI OG LOFT. KLÆDNING VEGGJA UTAN ER RAKAPÓLIN KRÖSSVIÐUR. SKRÚFADUR Í LIM Á GRIND OG TIMBURVATNSKLÆDNING YST. KLÆDNING ÞAKS ER BÖRÐAKLÆDNING, PAPPÍ OG ÞAKSTÁL YST.

TEIKNAD Í GRUNN ELDRI TEIKNINGAR.

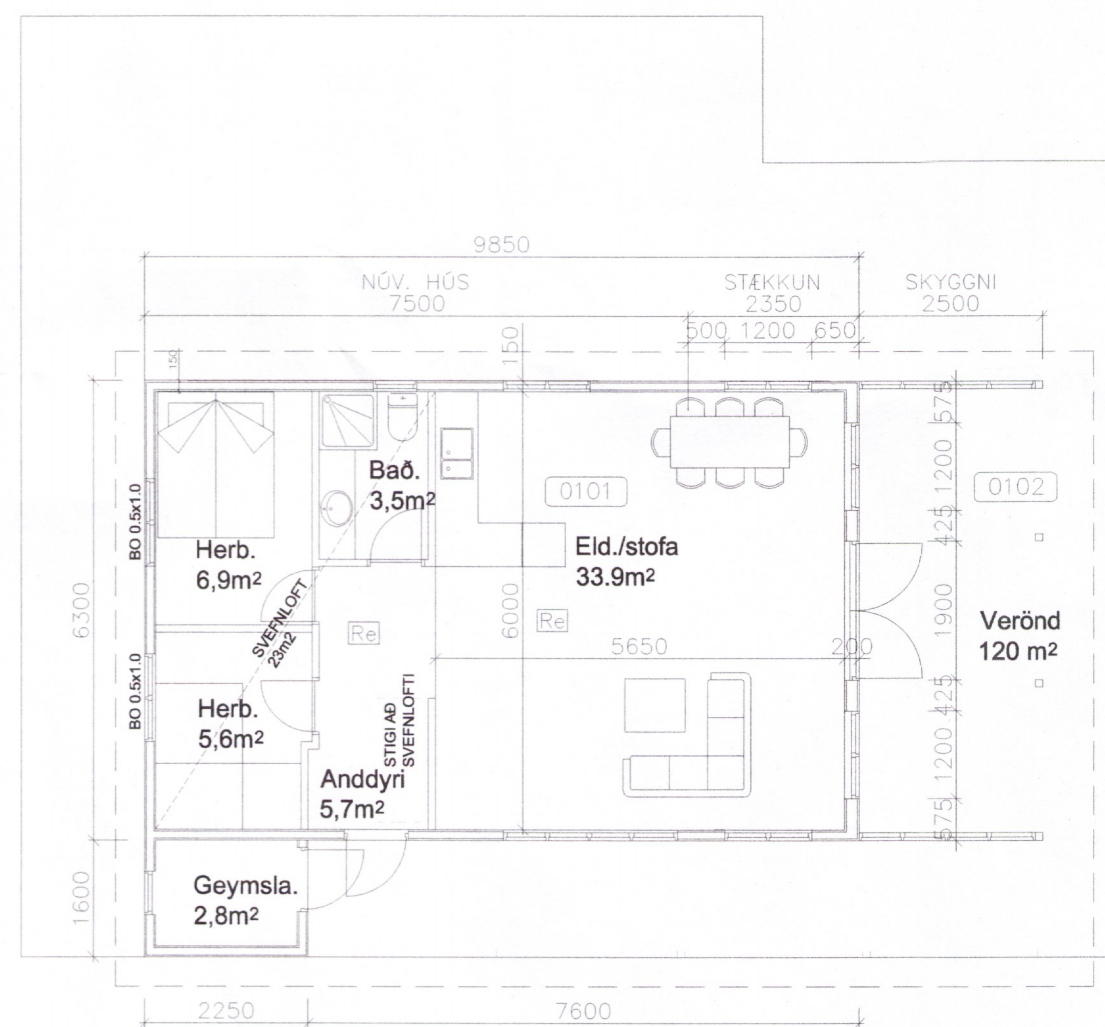

Grunnmynd

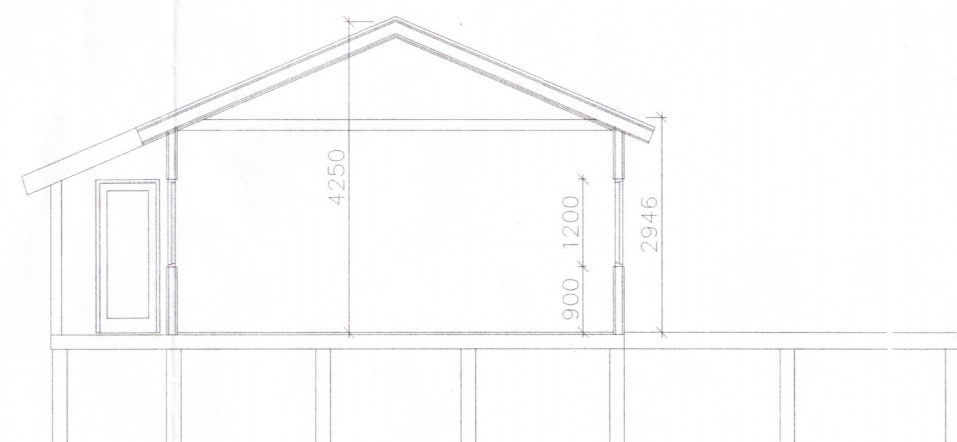

Snið

STÆRDIR	m <sup>2</sup>	m <sup>3</sup>
NÚVERANDI	50,9	179,4
VIÐBYGGING	14,8	53,3
SAMTALS	65,7	232,7

4186

REYKSKYNJARI

A	29.6.2017	FLÓTTALEIÐUR	SPJ
NR:	DAGS	BREYTING	AF
<b>Bölti ehf</b> LYNÐHEIDI 23, 810 HVERAGERDI, 5 4823223, 8629329 KT. 490103-2280			
SKIPASUND 28 GRÍMSNES- OG GRAFNIGSHR.			KVARDI: 1:100
LANDNR: 168803		FASTANR. 220-7584	MATSHL01
SUMARHÚS - VIÐBYGGING			BLAÐST: A2
GRUNNMYND, ÚTLIT OG SNIÐ			HANNAÐ: SPJ
			TEIKNAD: SPJ
			DAGS: 12.06.2017
SAMP.	<i>Sigríður Jónsdóttir</i>	KT. 100745-6580	NR: 17008.A1