

VEGGUR V1 - 1:50

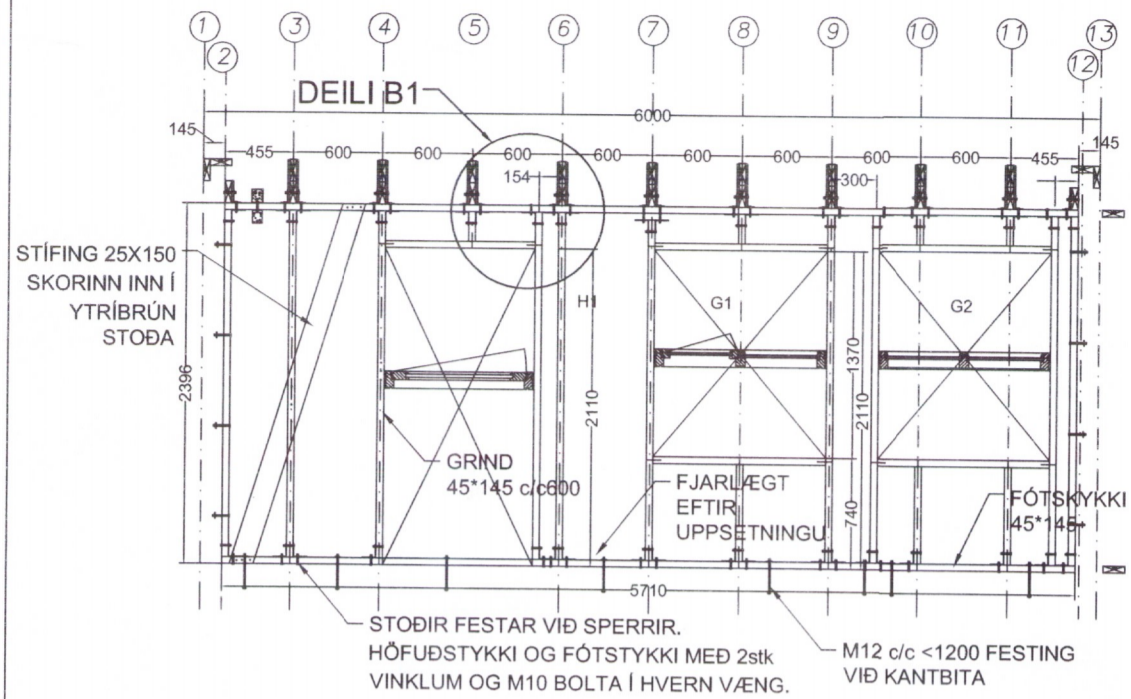

VEGGUR V3 - 1:50

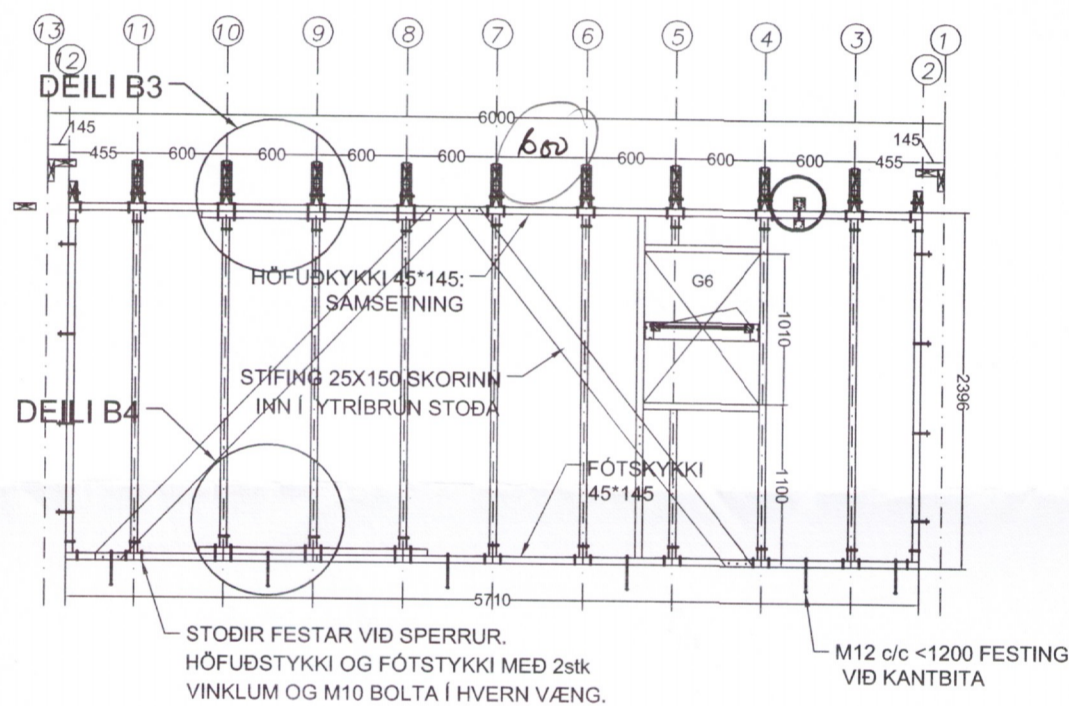

GRUNNMYND HÚSS - 1:50

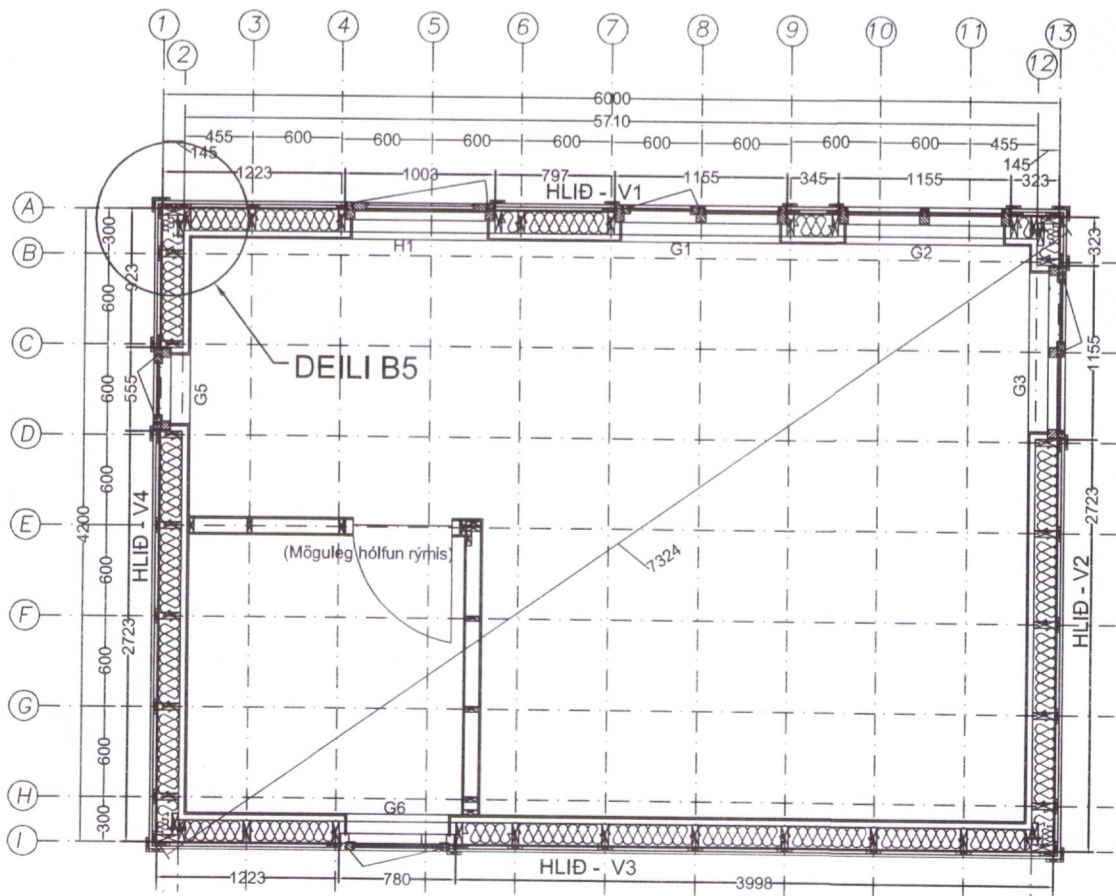

VEGGUR V2 - 1:50

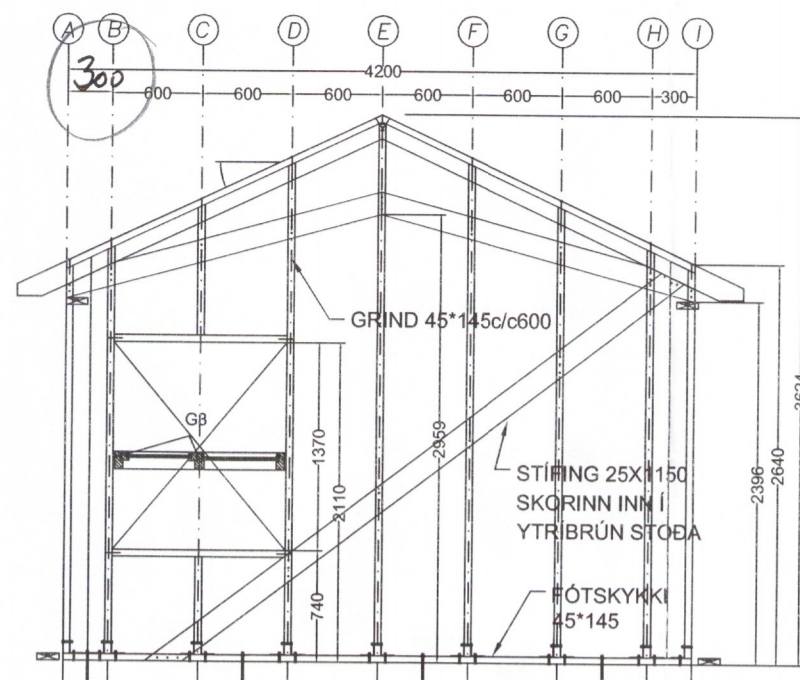

GRUNNMYND ÞAKS - 1:50

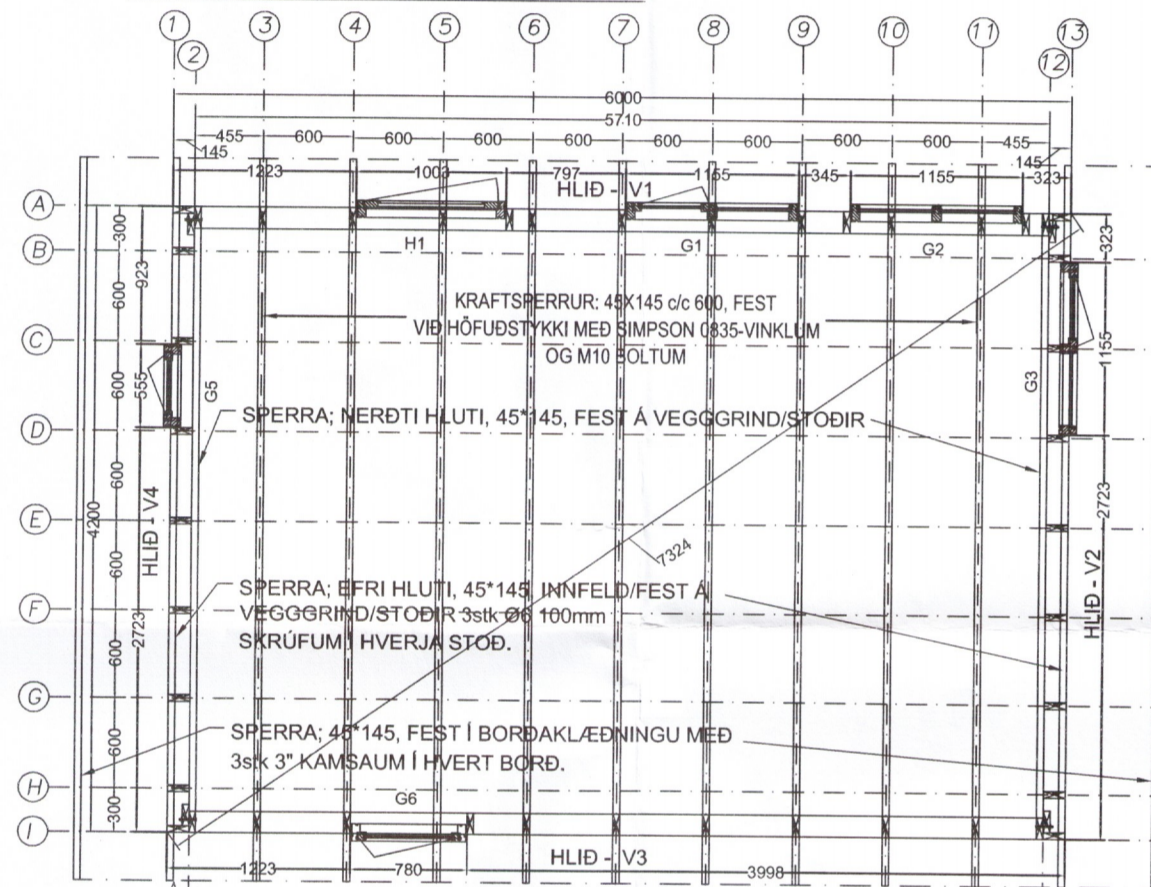

GRUNNMYND UNDIRSTAÐA - 1:50

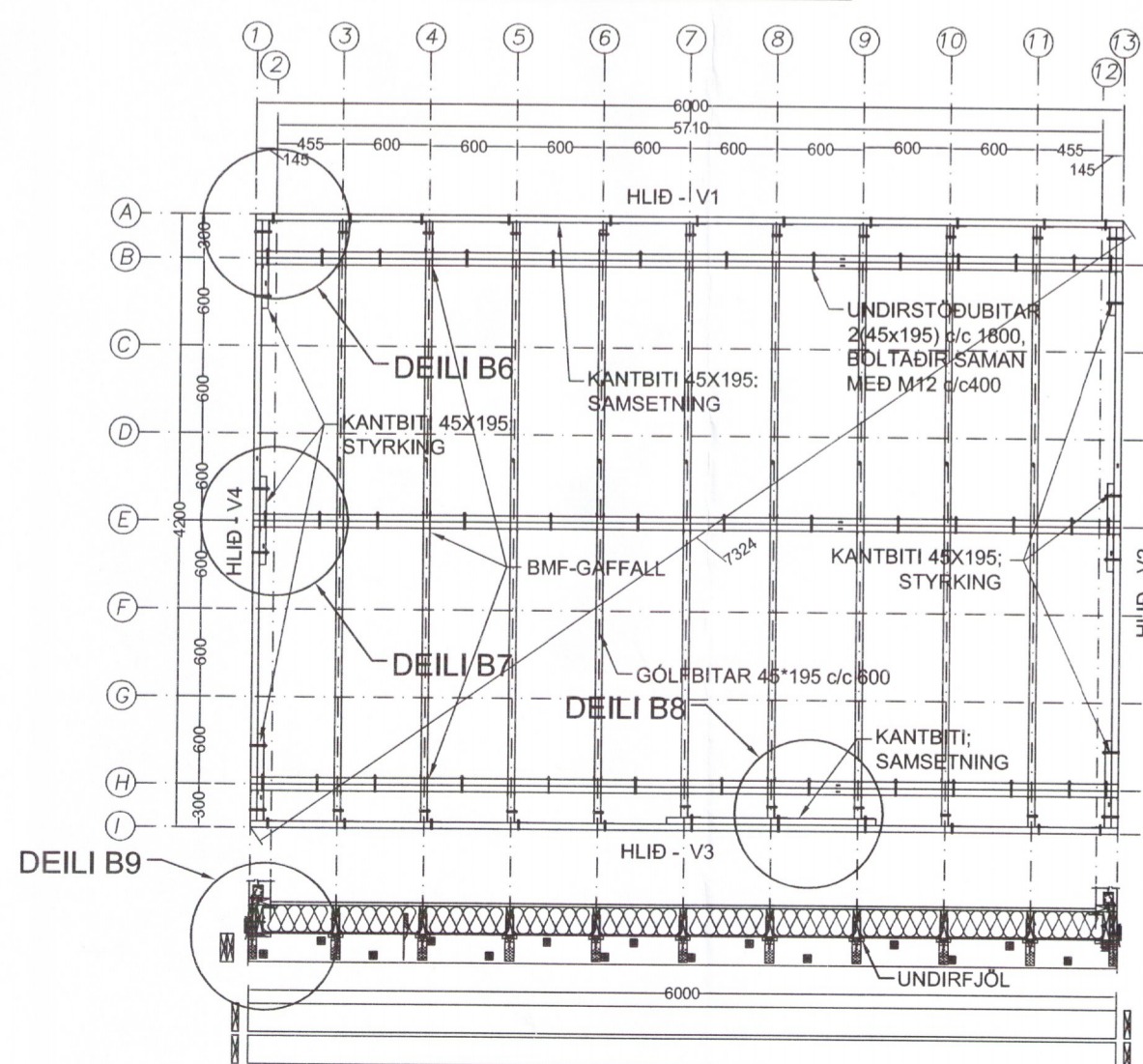

VEGGUR V4 - 1:50

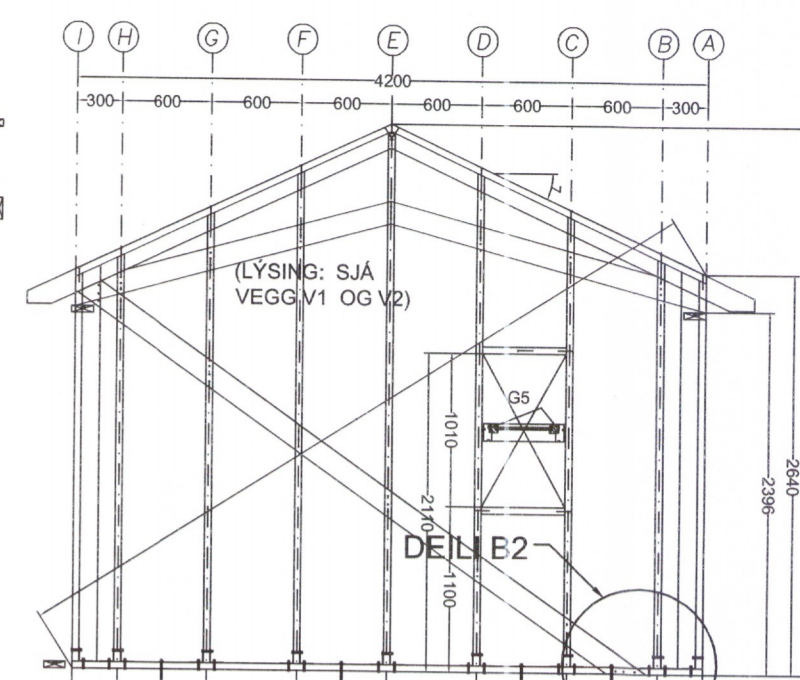

DEILI B10

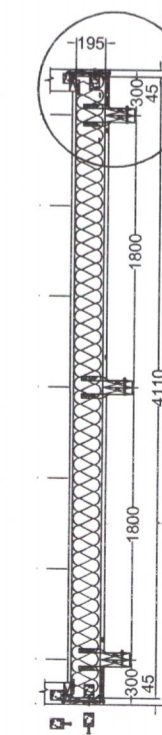

Umhverfis- og tæknisvið Uppsveita  
Yfirfarið  
08 MAR 2018  
Byggingarfulltrúi

23. NOV. 2015

SKÝRINGAR

Allt timbur skal vera C18 samkvæmt Evropustaðli. Undirstöðubitar eru 2x45x195 c/c 1800, boltaðir saman með M12 borðboltum c/c 400 í lengd bita, ~~saman~~. Gólfbitar eru 45\*195 c/c 600, festir við undirstöðubita með BMF-48/320-gaffli, c/c 600 í lengd undirstöðubita. Negling er 10stk 40/40 kamsaumur í undirstöðubita, en 2\*5stk 40/40 kamsaumur í gólfbita. Tylla skal gólfbitum við undirstöðubita með 3,8/100 galv. Utan á gólfbita skal setja lokun, kantbita 45\*195, fest við gólfbita með BMF-0836 og M10 borðbolta í hvern væng. Skeyting kantbita skal vera að lámarki 1450mm fest saman með 4stk M10, ef þörf er á. Þar sem húsagflar hvíla á undirstöðubita skal styrkja kantbita/gólfbita með 45\*195, lengd 600mm, fest með 2stk M10. Veggjagrind er úr 45\*145, þar sem stóðir eru c/c600. Fótstykki er fest við stóðir með 2stk BMF-0836, með M10 borðboltum, c/c1200 eða minna. Stóðir-höfuðstykki-sperrur eru fest saman, að ofan og neðan, með BMF-0836+0835 og gegnumgangandi M10 boltum. Tylla skal höfuðstykki og fótstykki saman við stóðir með 2stk 3,8/100 í stoðenda, sama á við um skeytingar/úttök vegna glugga/hurða í veggjum. Samsetning höfuðstykkja eða fótstykkja skal vera samsvarandi og kantbita. Sperrur eru kraftsperrur c/c 600, byggðar úr 45\*145. Samsetningar sperra er gerð með 9mm krossviði, álmindum og skrúfuðum, sjá sémynd. Á góflum skal festa neðribún „kraftsperru-hluta“ við stóðir að innan með 3stk 6/100-skrúfum, en efrihluti „kraftsperru-feldur inn í stóðir að utanverðu, fesainga sambærileg. Undir gólfbita/kantbita komi 21\*95, fest með 3,1/75 c/c 300, en milli gólfbita/kantbita komi 9mm krossviður til að halda uppi 200mm gólfainangrun. Í kverkar gólfbita/kantbita komi þrikantlistar, 20\*20, festir með 2,5/50 c/c300. Undir fótstykki komi 21\*95 sem nái 30mm út undan fótstykki sem áseta fyrir 22mm rakavarðar nótaðara spónaplötur. Ofan á ull og gólfbita og undir nótaðara spónaplötur komi rakavarnarlag, það skal vera heilt og samskeyti þétt. Spónaplötur skal fest við gólfbita með 6/70 skrufum c/c300. Innfella skal 25\*150 veggstífingar í ytri brún vegggrindar og festa við fótstykki-stóðir-höfuðstykki með 3stk 3,1/75 í hverja innfellingu. Utan á veggjagrind frá efrirbrún klæðningar, 25\*150, á þak niður á kantbita skal heilklaða með 9mm krossviði. Samsetning skal gerð á stóðum og kantbitum utan á gólfbitum. Festing/negling krossviðs er 2,8/63 c/c150. Líma skal krossvið við veggjagrind umhverfis glugga/hurðir. Festing vegggrindainga á hornum skal gerð með M10 borðboltum c/c600. Innan í veggjagrind er 145mm einangrun, fest uppi með 2mm stálvir, c/c 300, nagli 2,5/50, eða lykja (ekki hefti). Innan á einangrun komi rakavarnarlag haldið uppi með innveggjagrind, það skal vera heilt og samskeyti þétt. Utan á veggkrossviði komi listar (21\*45), til útlöftunar of festingar á valinni klæðningu. Undir sperrur innanhús komi rakavarnarlag, það skal vera heilt og samskeyti þétt, haldið uppi af loftagrind. Ofan við rakavarnarlag er 200mm einangrun með vinþéttingu að ofan, en einangrun er haldið uppi af 2mm stálvir, c/c 300, nagli 2,5/50, eða lykja (ekki hefti). Loftun á þaki er með Ø32 röri með flugneti, c/c300. Ofan á sperrur komi borðaklæðning 25\*150, fest með 3,1/75 c/c50. Ofan á klæðningu komi öndurdúkur, 12mm fjarlægðarklossar úr olíusoðnum krossviði, 38\*100 lekta, fest við sperrur með 2 stk Ø6x140 skrúfum. Milli bjárujárns og lektu komi tjörupapprenningur. Bárujárn skal fest með kamsaum, í aðara hverja báru í fyrsta, en síðan að hámarki 600mm bili upp eftir þaki. Auka nagli skal sett á plötusamsetningu ef naglaröð lendir ekki á samskeyti. Gluggar og hurðir skulu vera með nót fyrir krossviðrenning, til að setja upp og þétta við krossviðsklæðningu veggjar. Setja skal kitti í/á nót/lista og festa með 6/70 skrúfum c/c300. Festing glugga og hurða við vegggrind skal vera með 6mm skrúfum c/c 400. Allar festingar í timbur skulu vera galvaniseraða eða sambærilegar. Nota má vinka/gaffla frá SIMPSON eða samsvarandi.

Fríðrik Ólafsson  
Verkfræðingur

Reykjafeld 14, 112 - Reykjavík, netfang: fridrikolafs@simnet.is  
Kennitala: 240753-2439, Sími: 896-5548

HANNAÐ AF:	TEKNAÐ AF:	YFIRFARIÐ AF:
FÓ	FÓ	FÓ
DAGSETNING:	KVARDI:	DAGSETNING BREYTINGAR:
01.09.2015	1:50	01.09.2015

ÓSTADSETT HÚS - FB22 2015

SÉRTEIKNINGAR - BURÐARPOL:  
VEGGIR V1 til V4,  
GRUNNMYND UNDIRSTAÐ, HÚS OG ÞAKS

VERKNÚMÉR:	BLAÐ:	ÚTGÁFA:
F009201510	B01	-