

HLIÐ V1 - 1:100

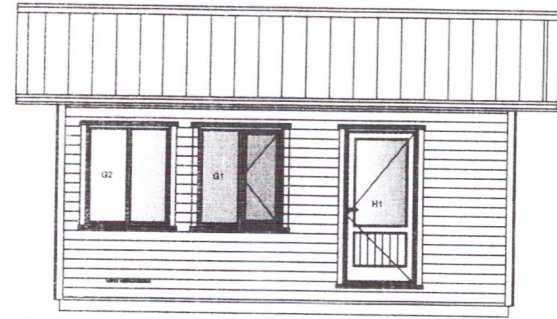

HLIÐ V4 - 1:100

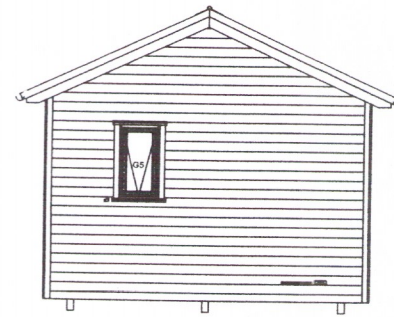

HLIÐ V3 - 1:100

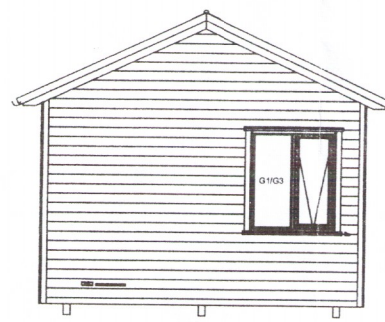

HLIÐ V3 - 1:100



LANGSNIÐ Í HÚS, SNIÐ B - 1:50

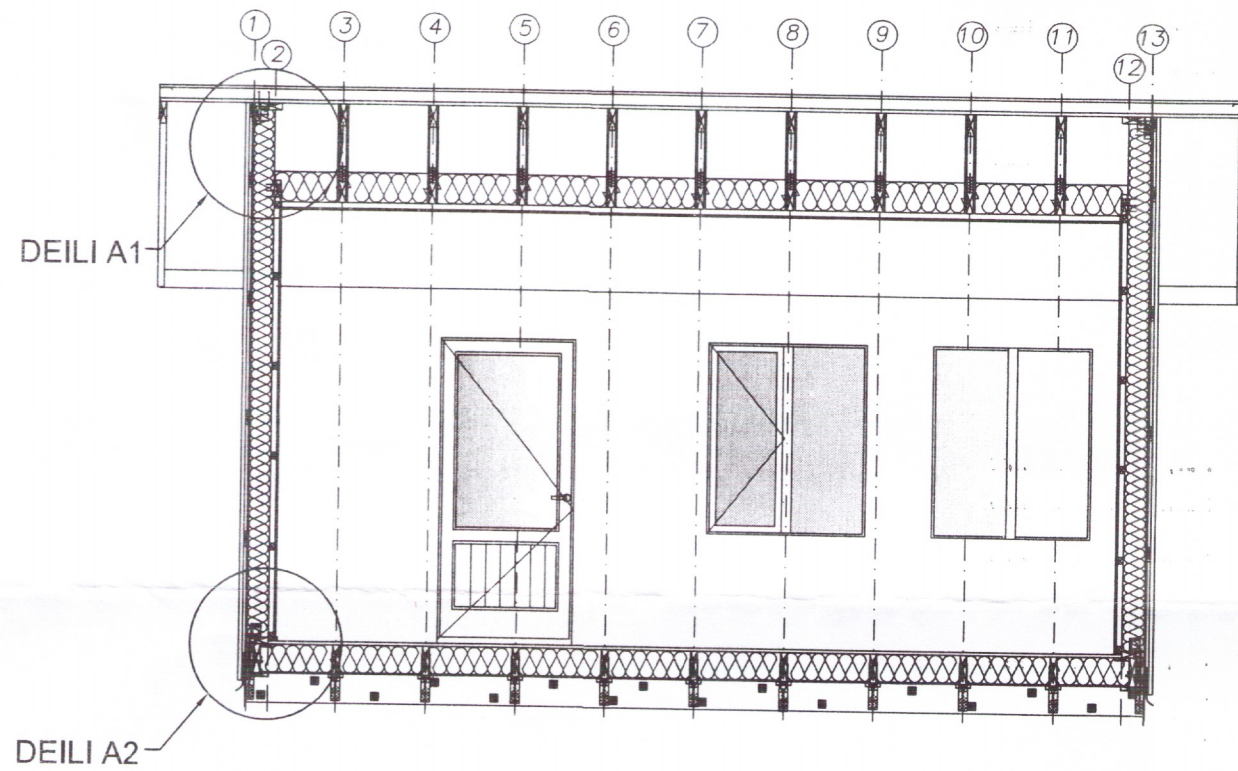

(AFSTÖÐUMYND 1:500)

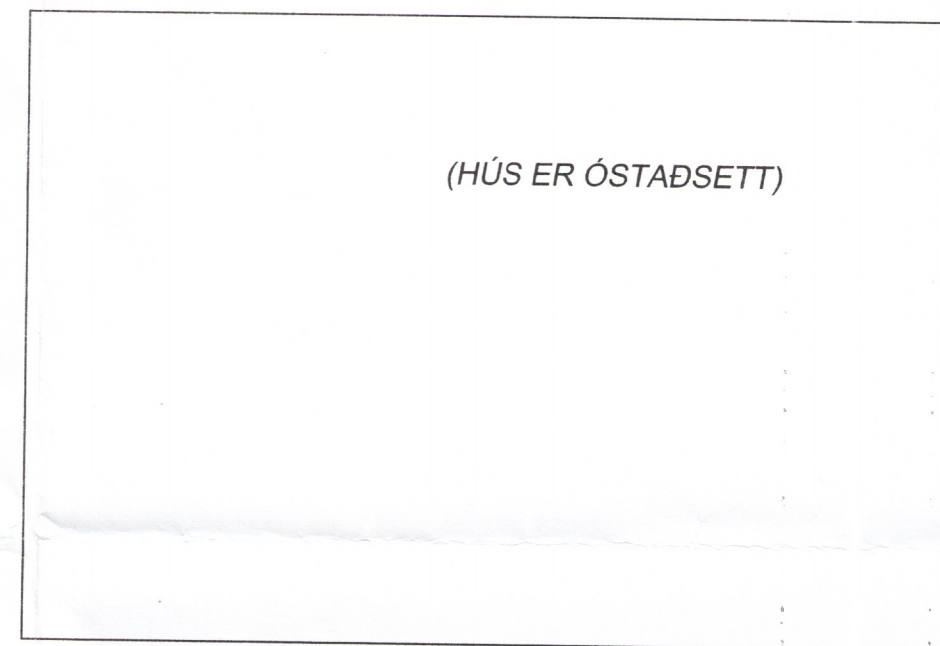

GRUNNMYND HÚSS - 1:50

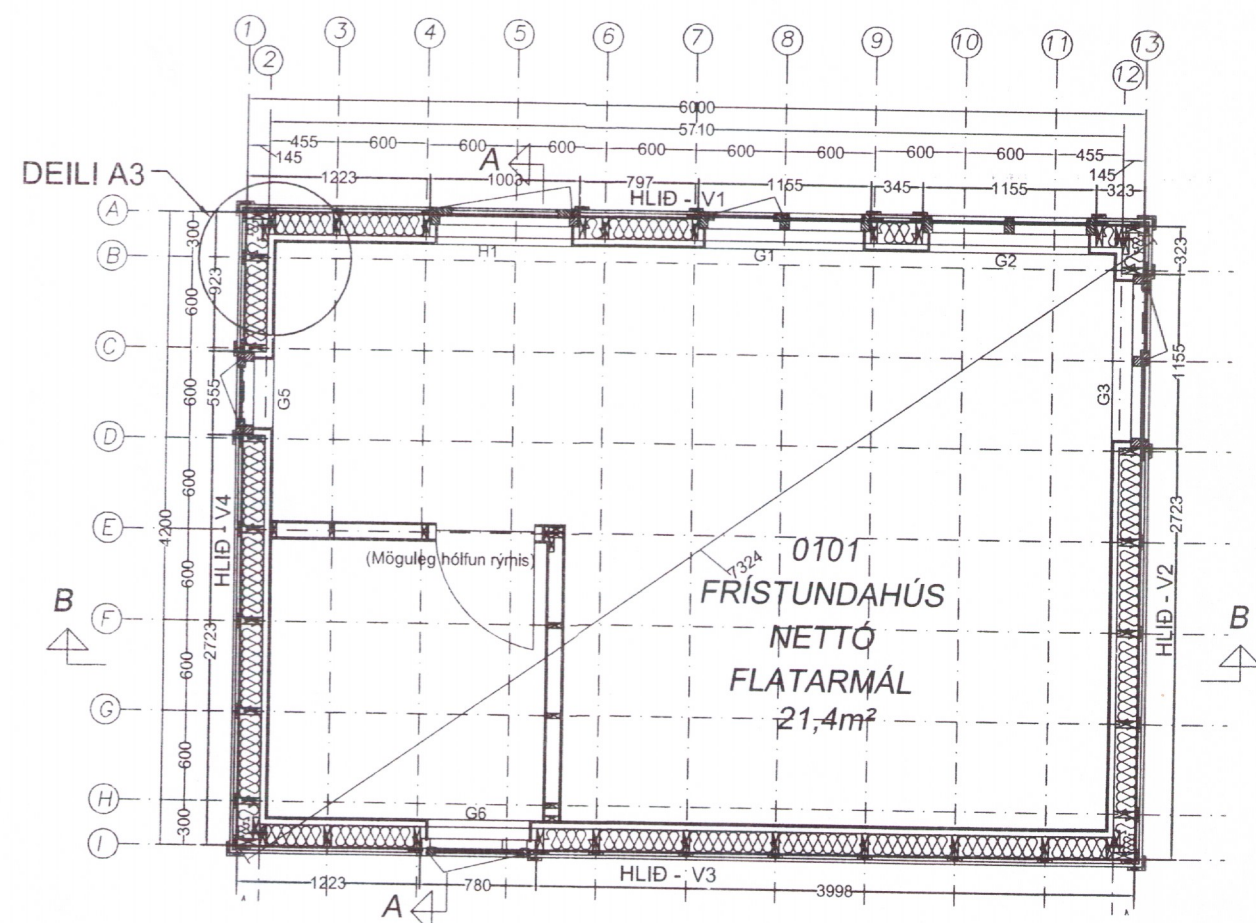

ÞVERSNIÐ Í HÚS, SNIÐ A - 1:50

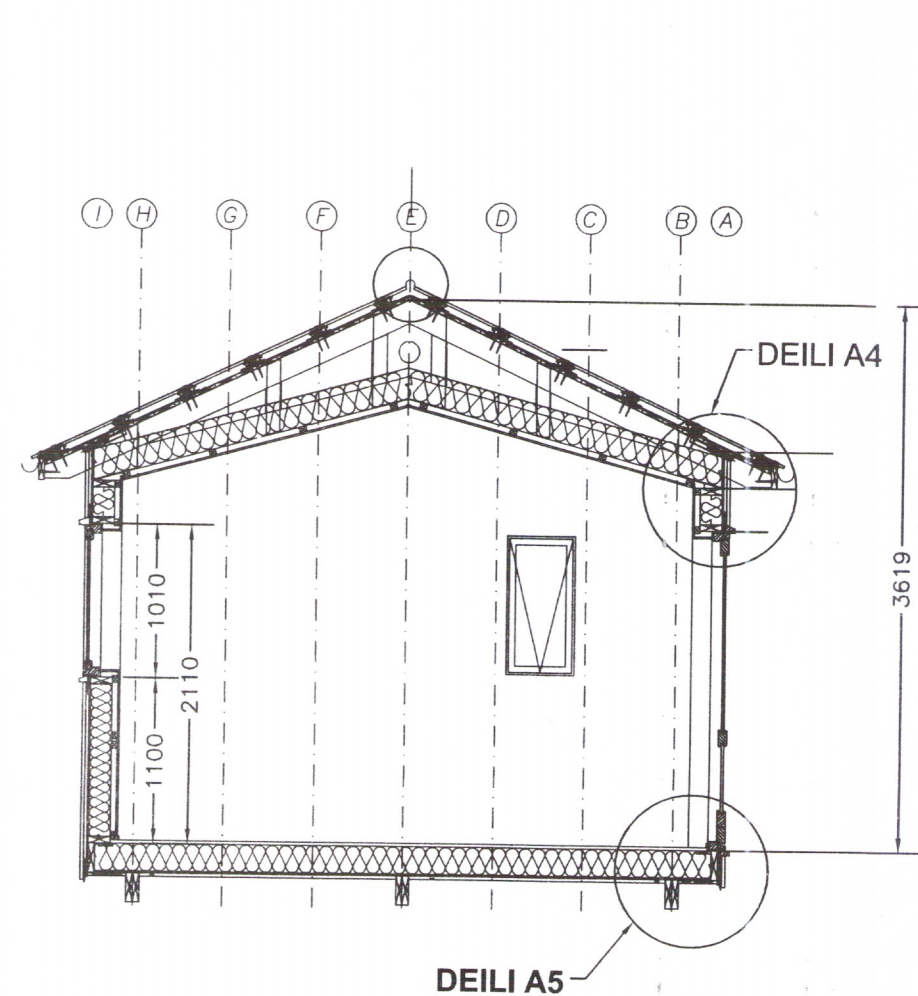

Byggingarlýsing:

Hér er um að ræða hús sem er ætlað sem gestahús eða annara nota eftir aðstæðum.

Gólf:
Undirstöðubitar eru 3 stk 2x45x195mm, gólfbitar 45x195mm með 9 mm krossvið á milli, 145mm steinull, þolplastí og skráfuðum 22mm V313 gólfplötum.

Veggir:
Veggjagrind sé 45x145mm, klædd með 9mm krossv. Listar settir undir vatnslæðningu. Gluggar eru úr tré. Gler sé verksmiðjuframléitt einangrunargler. 145mm steinull skal sett í útveggi og þolplast innan á grind. Klæðning innan á útveggi séu panell eða plötur eftir því sem við á.

Innveggir (möguleiki):
Innveggjagrindur séu úr 35x95mm, einangraðar með 95mm steinull. Klæðning innveggja sé panell eða plötur, eftir því sem við á. Innihurðarkarmur sé úr furu með 700mm furuhurð.

Þak:
Þak er tvíhalla þak, byggt með 45x145mm kraftsperrum klætt með 25x150mm borðaklæðningu, öndunardúk, 12mm olíusoðnum krossvið klössum undir 38x100 lektum og tjörupappa-renningum milli lektu og þakjárns. Þakið skal einangrað með 200mm steinull og þolplast sett undir sperrum sem klæðist svo af með timburpanel á lagnagrind.

Lagnir:
Lagnir eru settar í eftirá.

Brunavarir:
Reykskynjurmur verði komið fyrir samkvæmt teikningu.

U-gildi:
Þak: 0,20
Útveggir: 0,30
Gólf: 0,30
Gluggar: 2,00

Stærðir:
Nettó flatarmál: 21,4 m²
Brúttó rúmmál: 83,0 m³

X 23/11 2014

Fríðrik Ólafsson Verkfæringur		
Reykjavíki 14, 112 - Reykjavík, net-fang: fridrikolafsson@simnet.is Kennitala: 240753-2439, Sími: 896-5548		
HANNAÐ AF: FÓ	TEIKNAD AF: FÓ	YFIRFARID AF: FÓ
DAGSETNING: 01.09.2015	KVARDI: 1:100 & 1:50	DAGSETNING BREYTINGAR: -
ÓSTAÐSETT HÚS - FB22 2015		
BYGGINGARNEFNDARTEIKNING: ÚTLIT - HLIÐAR V1 TIL V4 GRUNNMYND OG ÞVERSNIÐ Í HÚS		
VERKNUMER: FO09201510	BLAD: A-01	ÚTGÁFA: -