

ÚTVEGGIR ERU BYGGÐIR ÚR 45x145 C18 GRINDAREFNI.
 GÖLFREIM 45X195 SKRÚFAST VÍÐ GÖLFBITA MED FRANSKRI SKRÚFU (110X10) TVÆR Í HVER SAMKEYTI, (EDA C600 ÞAR SEM REIM ER SAMÍÐA GÖLFBITA).
 Í ÖLL OP KEMUR VINKILL BMF 90 ÁN STYRKINGAR.
 VEGGSTODIR FESTAST VÍÐ VEGGREIMAR MED VINKLI BMF 90 M.STYRK.

VEGGIR KLÆÐAST AÐ UTAN MED 9mm GRENIKROSSVID.
 KROSSVIDUR FESTIST VÍÐ GRINDUR MED KAMBSAUM 40/35 C200.

ÞAKSPERRUR ERU 45x245 C600, NEMA ANNAD KOMI FRAM Á GRUNNMYND. EFNISGÆÐI: C18
 ÞAKSPERRUR HVÍLA Á BERANDI ÚTVEGGJUM
 Almennar skýringar:
 Önefnd mál eru í millimetrum.
 Kótar eru í metrum.
 Undirstöður: Miðað er við að undirstöður standi á þjappaðri fyllingu, mesta álag <0.5MPa. Aðflutt burðarfylling í og að sókkjum og vera frostþolin og slitsterk og skal komadreifingin vera þannig að góð þjöppun nást. Mesta steinstærð í hverju fyllingalagi má ekki vera meiri en 1/3 af fyllingalagi hvers lags. Gerð er krata til þess að sérhvert fyllingalag standist eftirfarandi kröfur miðað við þjöppupróf E2>= 125 Mpa og E2/E1 <= 2.2.

Steypa: Öll steypa skal uppfylla kröfur ÍST14 og ÍST10 svo og eftirfarandi: Útsteypa : VS<0.5 Sementsmagnt>300 kg/m³ Fjarlægðarstuðull lofts <0.25 mm Loft : 5-6 % Styrkleiki : S 250 Steypustál: K10 og K12 skulu vera úr KS40 en bó skulu lykjur vera úr suðuhaufa KS40, K16 og stærri járn skulu vera úr KS40. Mál á lykkrum eru utanmál. Ekki má skeyta meira en þriðja hvert járn í sama sniði. Upp með og undir öll op skal setja 2K12. Yfir op skal setja 2K12 nema annað sé tekið sérstaklega fram. Í ytri brún útvegga skulu járn liggja 3,5 sm frá steypufirborði en annarsstaðar gilda ákvæði ÍST10

SKÝRINGAR:
 BOLTAR Í TRÉVIRKI SKULU VERA HEIT- GALVANHÚÐADIR, GÆDAFLOKKUR 8.8.
 ALLT TIMBUR SKAL VERA ÚR STYRKEIKAFLOKKUÐU EFNÍ K18 EDA BETRA. ALLA ÖVARÐA BURÐARVÍÐI SKAL FÚAVERJA MED A.M.K. TVEIMUR UMFERÐUM AF GRUNNFÚAVÖRN.
 MILLI TIMBURS OG STEINS KEMUR TVÖFALT LAG AF TJÖRUPAPPA

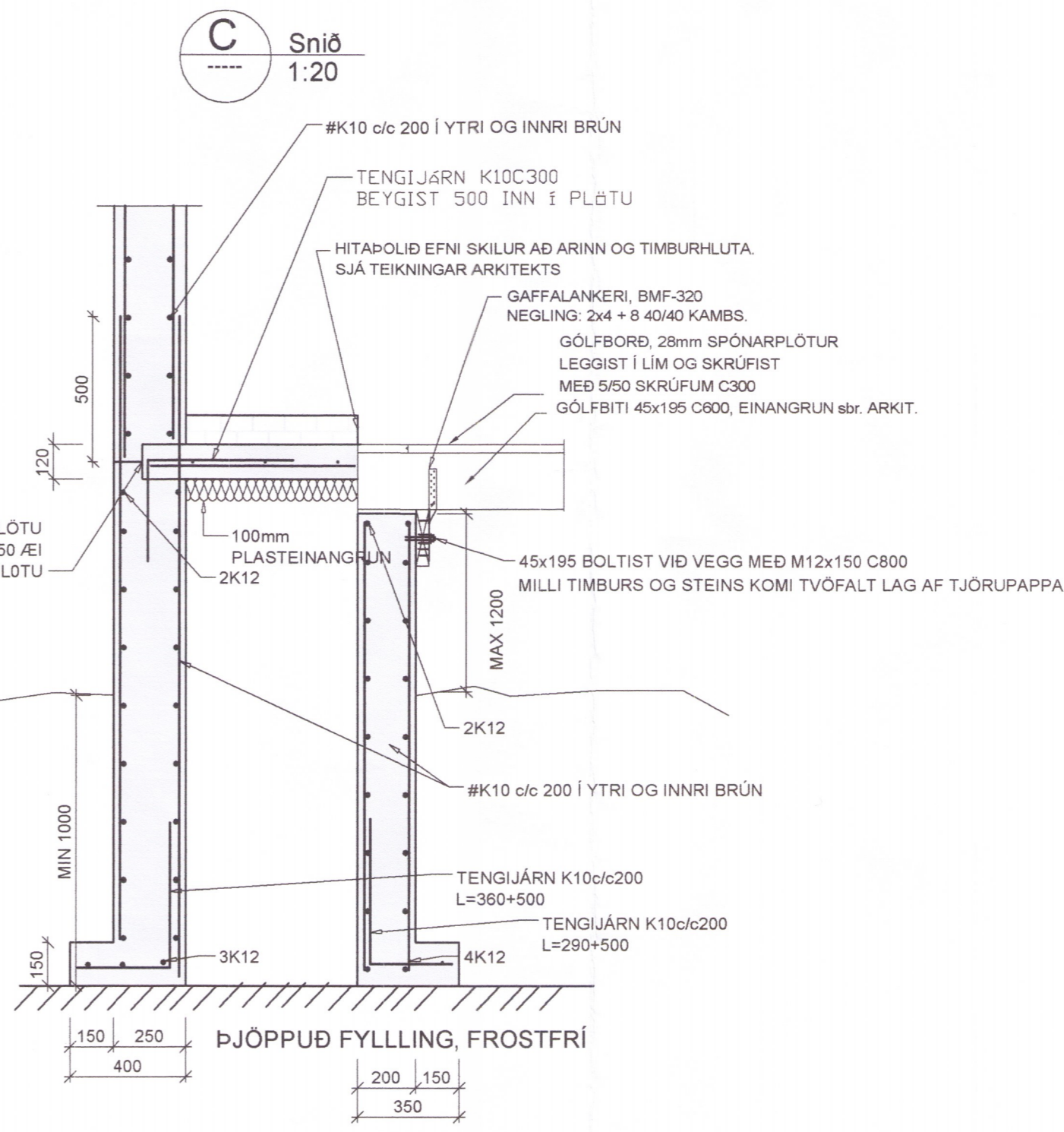
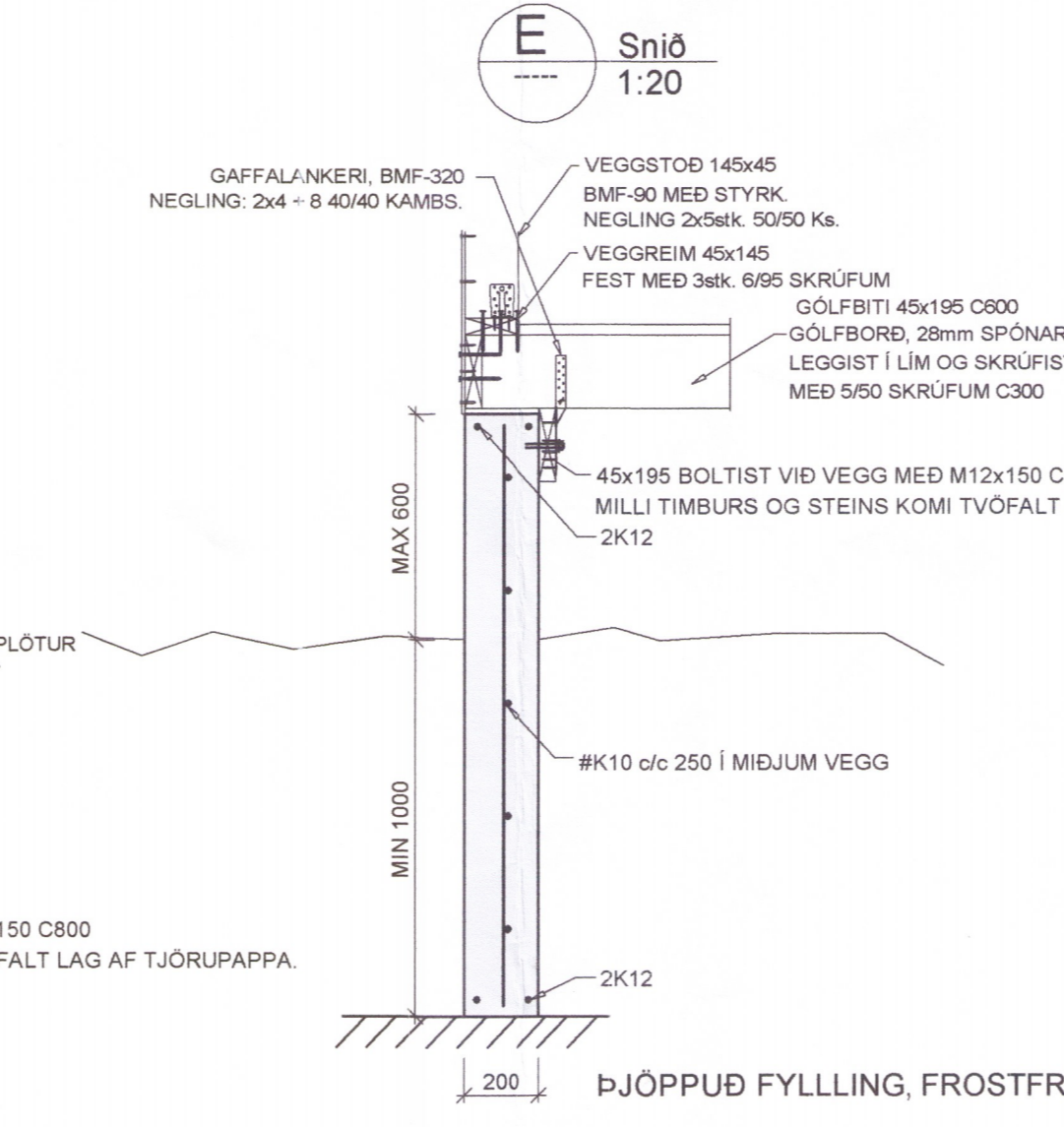
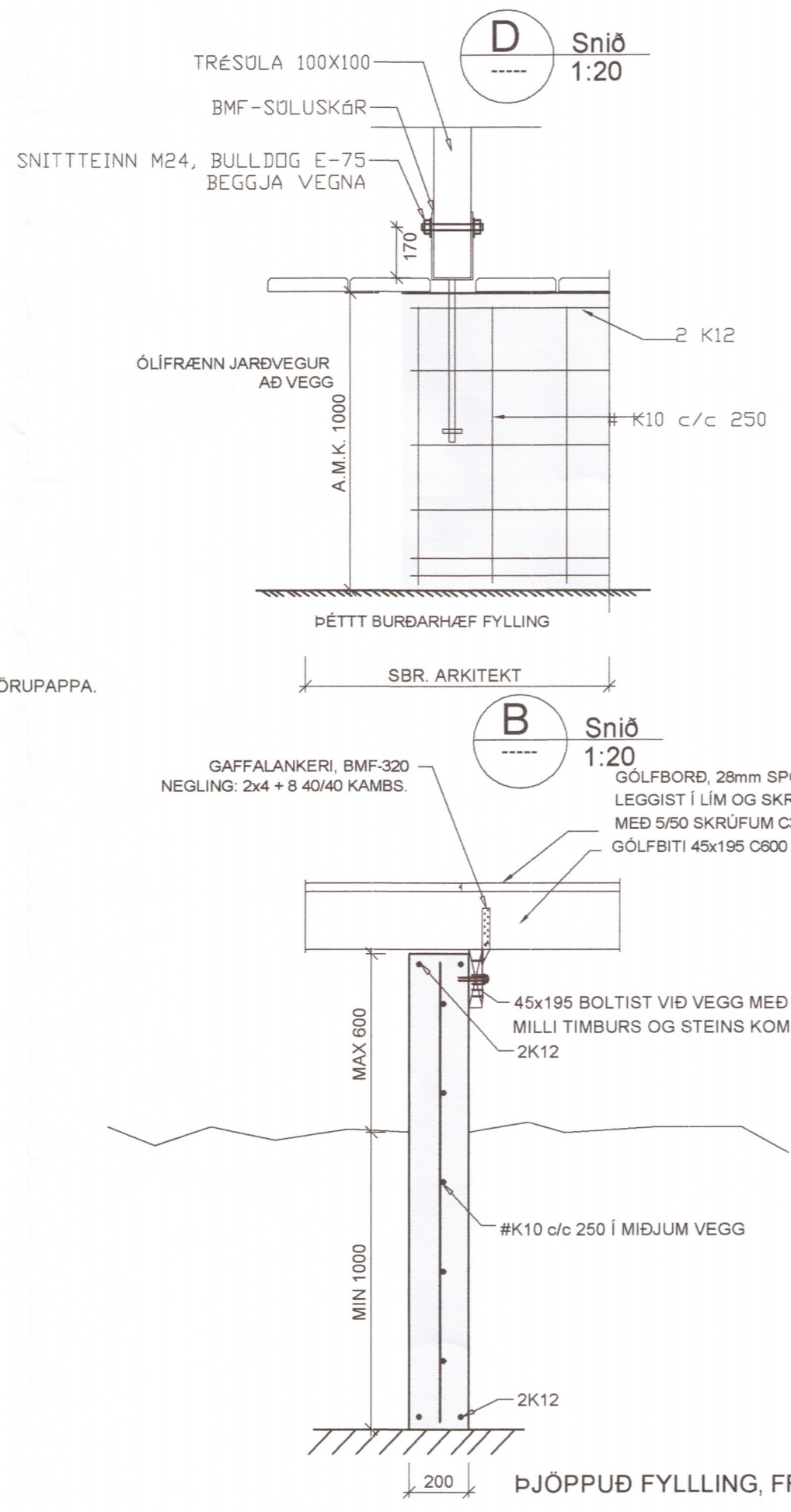
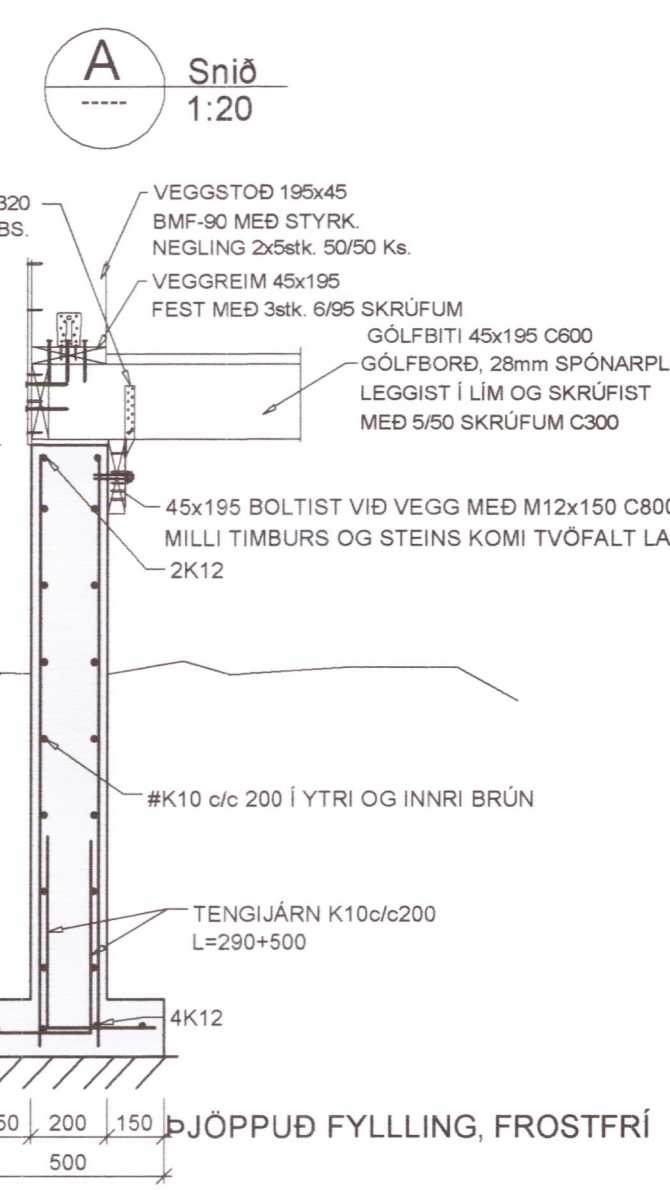

Handwritten signature

Verkfræðistofa Ívars Haukssonar ehf.
 Síðumúli 13, 108 Reykjavík
 Sími: 695-4337
 e-mail: ivar@vha.is
 www.vha.is
 Kennitala: 540212-2790

SUMARHÚS REYKJANES 10
 GRÍMSNESI
 BURÐARVIRKI
 GRUNNMYND SÖKLA.
 SNIÐ OG SKÝRINGAR

Mkv. 1:50	Telkn. nr. 2-0.1	Verk nr. 1959
Ántun samræmingarhönnuðar / hönnunarstjóra:		
Útgáfa A	Dags. FEB. 18	