

Austurey 1, Landnr.167622  
 Helstu stærðir:  
 Sumarhús..... 28,4 m<sup>2</sup>  
 Brúttó rúmmál húss 97,0 m<sup>3</sup>

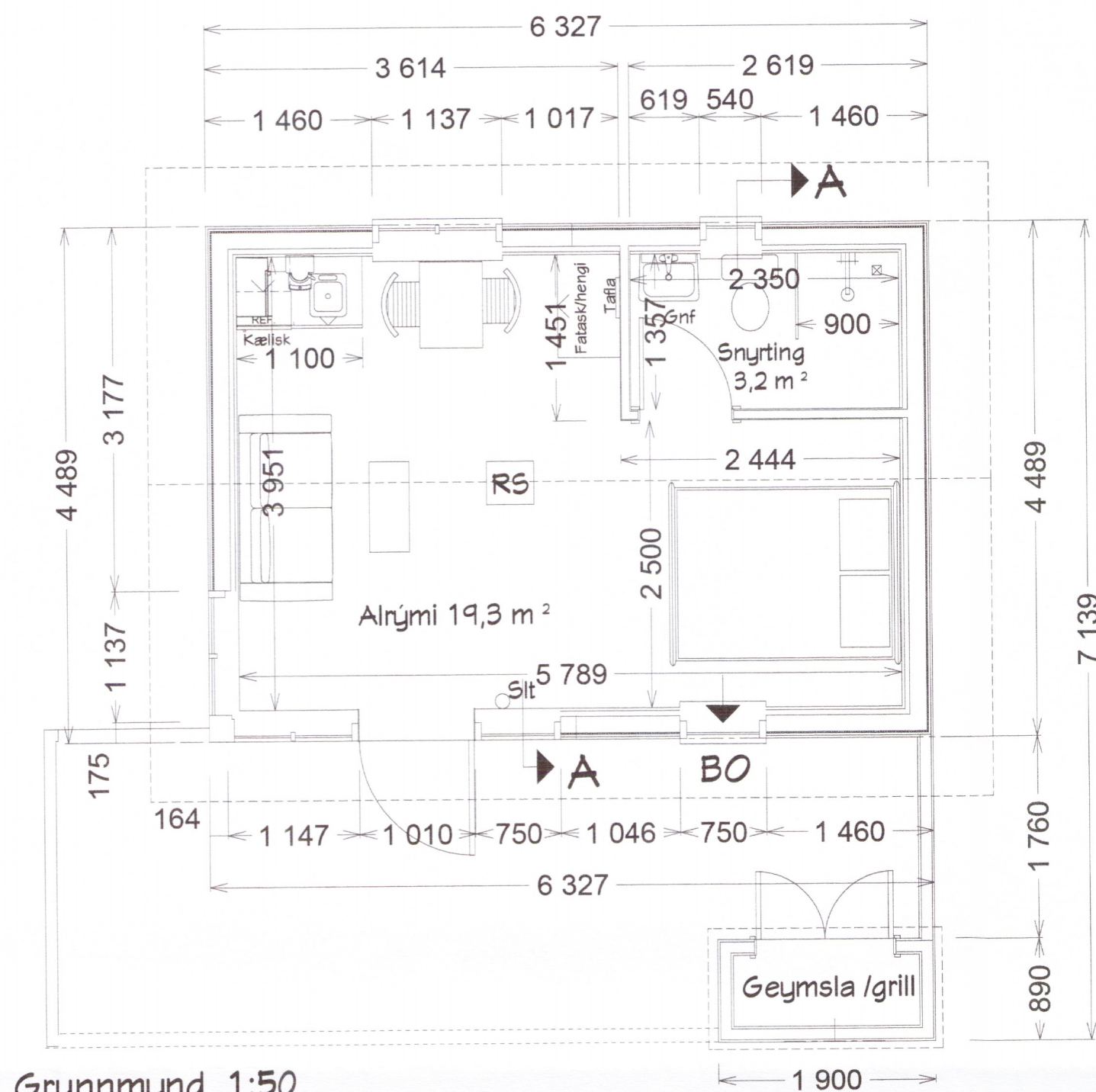

Grunnmynd 1:50

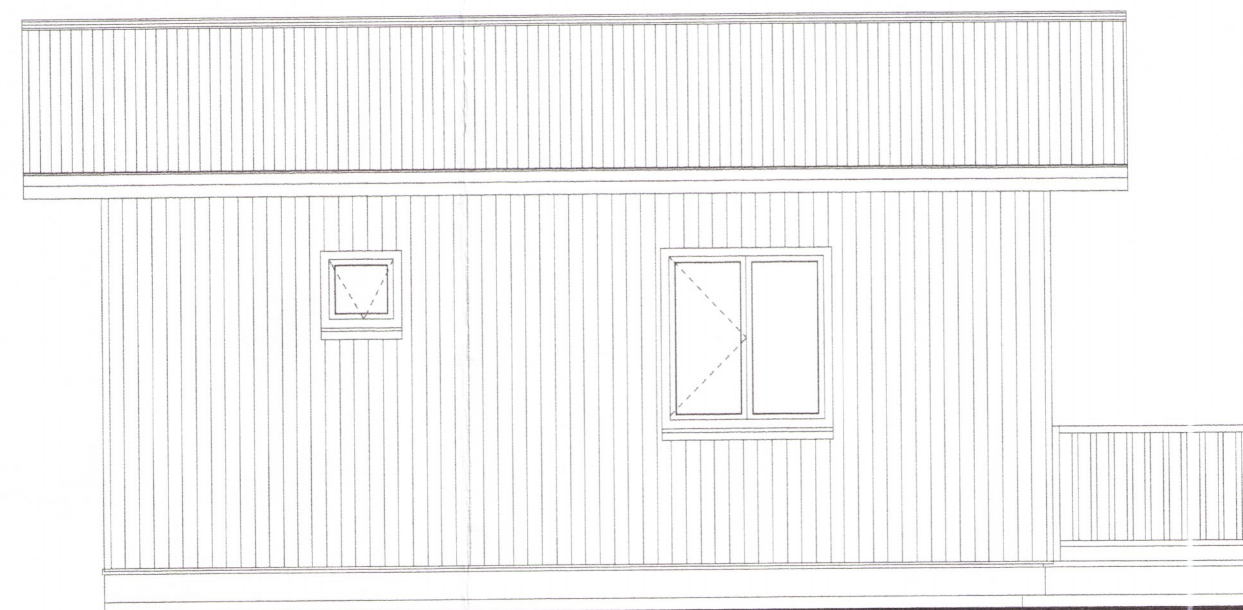

NORÐVESTURHLIÐ, 1:50

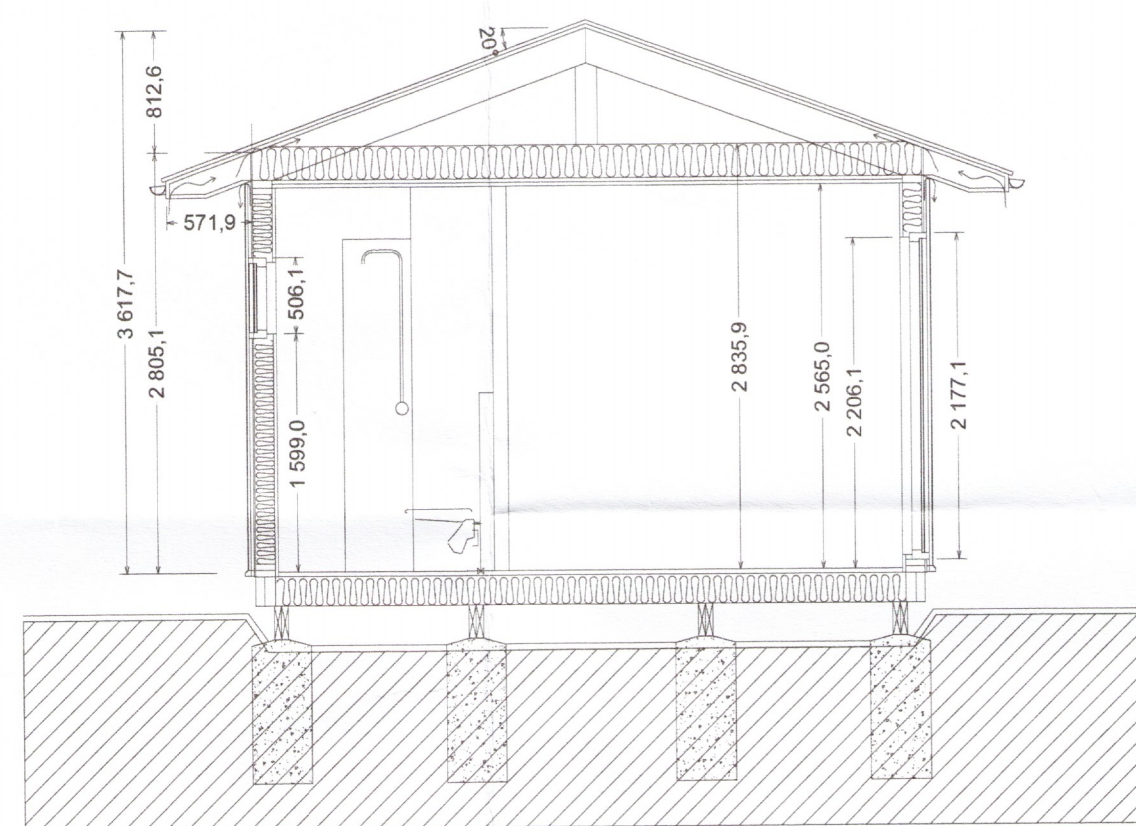

SKURÐUR A, 1:50

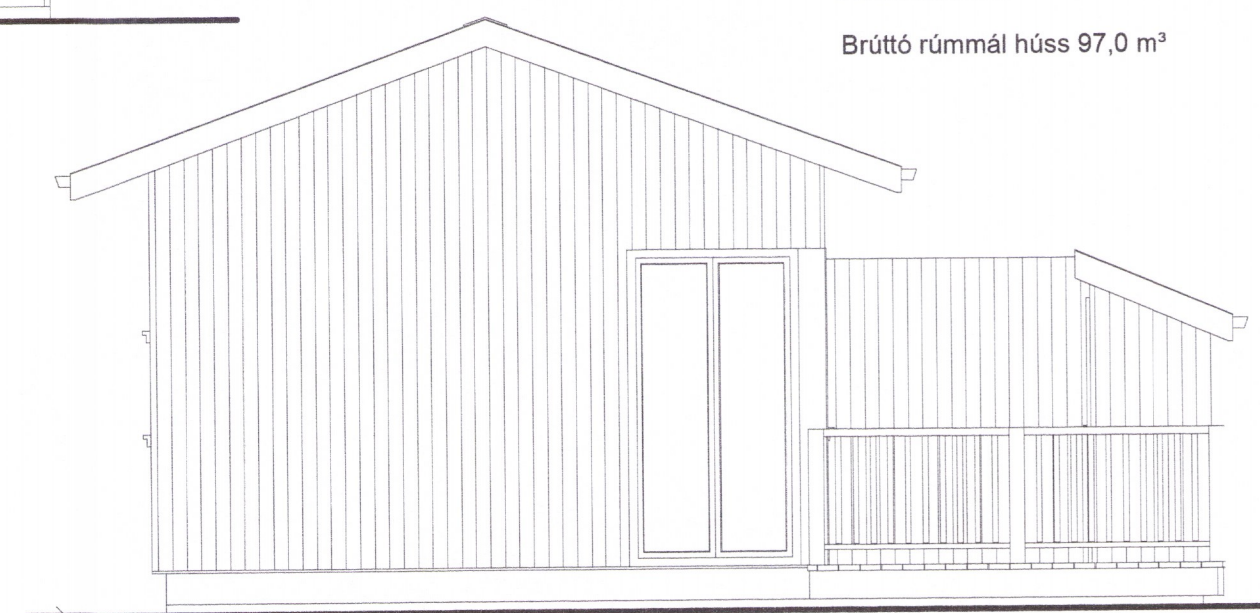

SUÐVESTURHLIÐ, 1:50

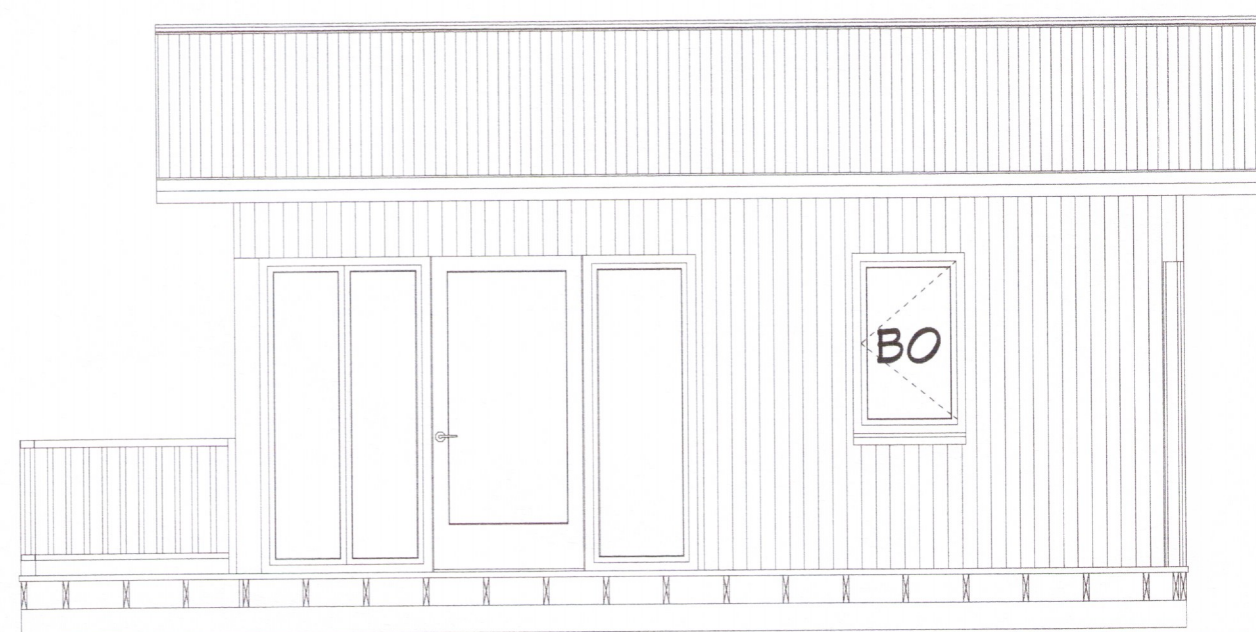

SUÐAUSTURHLIÐ, 1:50

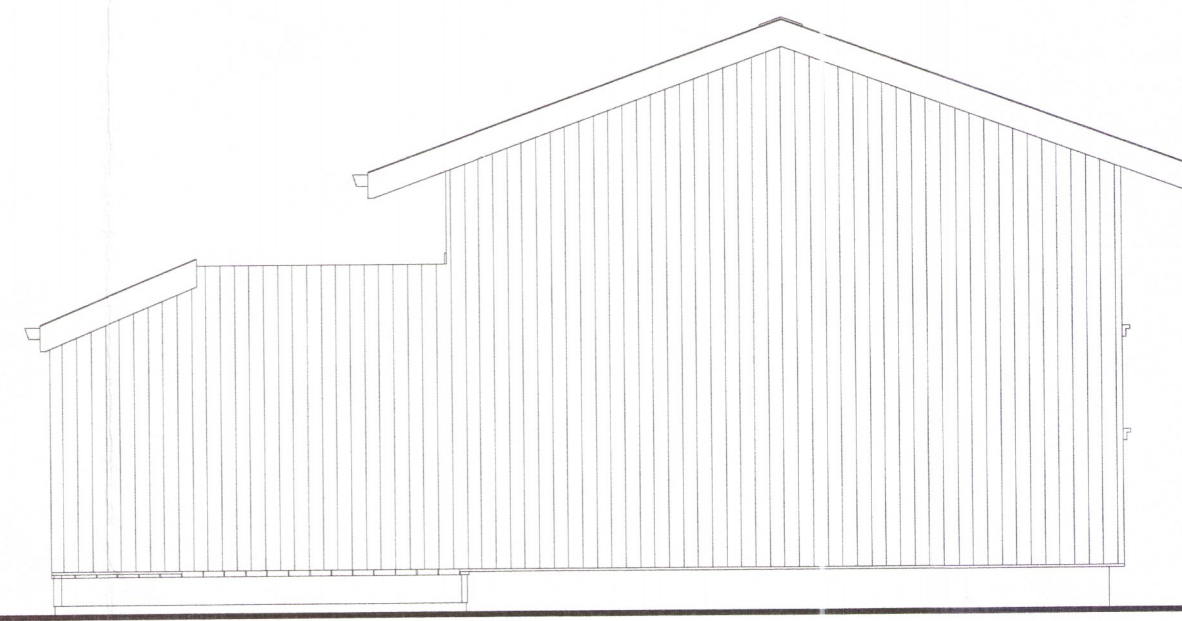

NORÐAUSTURHLIÐ, 1:50

**BYGGINGAR OG BRUNAVARNALÝSING:**  
 Húsið er lítið sumarhús úr timbri á steyptum undirstöðum. --- Grind í útveggjum er 48 x 145 mm með 150 mm steinullareinangrun og klædd að utan með 12 mm OSB plötum, síðan lektum og timburklæðningu í fl. 2. í brúnum lit. --- Að innan eru útvæggir með rakavarnalagi, 1100 PAM, síðan 38 mm lagnagrind, og loks klæddir með 13 mm tréplötum í fl. 2. --- Þak er úr sperrum, að neðan er rakavarnalag, þá lagnagrind 38 mm, og 13 mm panelklæðning í fl. 2. Í sperrubli kemur 200 mm steinullareinangrun með vindpappa, og 25 mm steinull í lagnagrind, alls 225 mm. Þakið er klætt að ofan með 25 mm borðaklæðningu, þakpappa, og loks bárujarni í dökkgráum lit. Þakið er útfóttað með tveimur 40 mm rörum með flugnaneti í hverju sperrubli, alls 24 stk. Við mæni skal loftað milli sperrubila og út um gaffa við mæni. ---Gluggar eru úr tré, gler í gluggum er tvöfalt K-einangrunargler með argongasi. ---  
 Skýringar:  
 BO = Björgunarop amk 0,6 x 0,9 m (bxh)  
 RS = Reykskynjari  
 Gnf = Gólfmúrþölli  
 Slt = Handslökkvitæki

Kólnunartölur:

Útveggir.....	0,28 w/m <sup>2</sup> °C
Gluggar.....	2,0 w/m <sup>2</sup> °C
Grunnplata.....	0,28 w/m <sup>2</sup> °C
Þak .....	0,18 w/m <sup>2</sup> °C

Breyting: A-24.11.2017- Fyrirkomulagi breytt, eldhússkápar. *At*

**M.V.M.**  
**MANNVIRKJAMEISTARINN EHF**  
 Laxalind 2 201 Kópavogi  
 GSM:848-1316 *4216*  
 Hönnun: Stefán Þ. Ingólfsson kt 010251-4359  
 AUSTUREY 1 Smáhýsi Mhl.20  
 Grunnmynd, Skurður A, Útlitsmyndir 1:50  
 Kópavogi 7.07.2017 *Árnir Þórhildur*  
 Verkefni númer 584 Teikning nr.0584-MVM1002-A