

GRUNNMYND 1:50

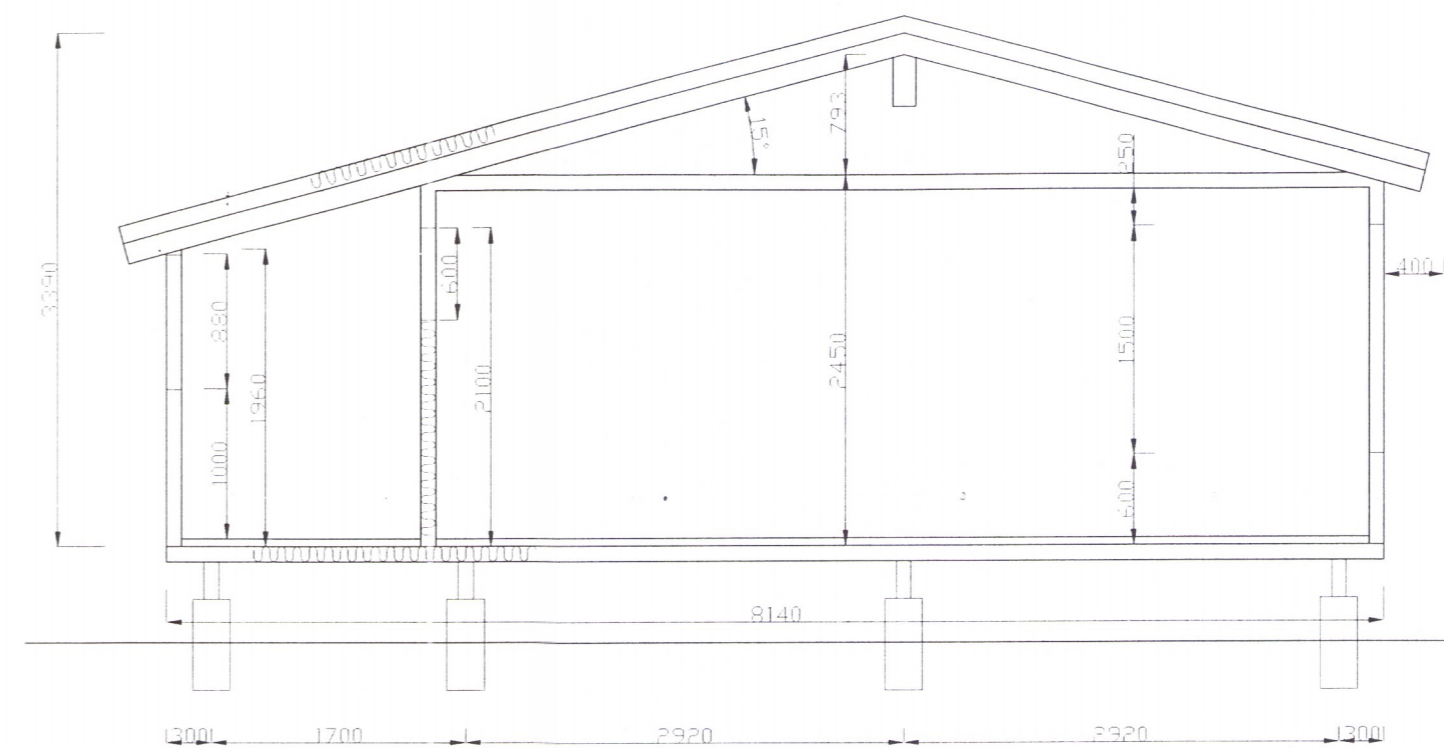

SNID A-A 1:50

UPPBYGGING

Undirstöður steypar súlur $\varnothing 30$; burðarbitar $2 \times 2 \times 9$; gólfbitar 2×8 c/c 60
 útveggjagrind 2×5 hefl c/c 60sm; sperrur 48×148 sm. Límtré 58×580 millibil á sperrum ca
 73 sm.
 Grind er heiklædd með vatnslímdum 12mm grenikrossvið. Allt efni er styrkleikaflokkað K18.

KLÆÐNING

Að innan er 12 mm panill og gifspötur á veggjum og lofti; á gólfbita kemur a.m.k. 18 mm
 rakavarðar plötur v. 313. Að utan eru útveggir klæddir með kúfri vatnslæðningu. Ath. að
 einangrun falli þétt að panil þar sem milliveggir koma. Öll framkvæmd, efniskröfur og
 festingar skulu uppfylla kröfur byggingareglugerðar. Ath. að opnanleg fög í herbergjum verði
 að lámarksstærð 50×50 sm og notist sem neyðarútgangur. Handslökkvitæki og reykskynjara
 skal komið fyrir samkvæmt teikningu áður enn húsið er tekið í notkun.

STÆRDIR

Grunnflötur húss = 66 m² br
 Útgeymsla = 4,2 m² br.
 Heildarflatarmál = 70,2
 Heildarrúmmál = 192,7 m³ br.

Sumarhús í landi Kiðjabergs Grímsneshrepp Lóð no 72
 Eigandi Jóhann Friðbjörnsson

4218

Byggjandi: Stuðlar ehf
 Teiknað: Hildigunnur Sverrisdóttir
 Hildigunnur Sverrisdóttir