

Grunnmynd
Mvk: 1:50



Breytt
Samþ. 19.06.2004
BYGGINGARFULLTRÚI
GRÍMSNES OG GRAFNINGSBREPPI
Hilmar Einarsson

Sumarhús þetta á að byggja við Þyngvallavatn. Undirstöður þess verða steypir stólpar sem grafið verður fyrir niður á fast. Aðalburðarbitar gólfsins, eiga að vera 65mm x 200mm fura, c/c 2050mm, þar ofan á koma gólfbitar 50mm x 150mm fura, c/c 600mm og gólfíð síðan klætt með gólfborðum. Gólfíð verður einangrað með 125 mm steinull og tryggt að það verði músahelt t.d. með neti eða öðrum öruggum frágangi. Grind útveggja verður gerð úr 50mm x 125mm furu, c/c 600mm, klædd með vatnslæðningu að utan og panelklæðningu að innan, útveggir verða einangraði með 125mm steinull. Sperrur þaksins verða úr 50mm x 150mm furu, c/c 600mm, með 50mm x 125mm skambbita, sem tengdur verður við sperrurnar í mæninn, með 50mm x 100mm furu. Þakið verður klætt með borðaklæðningu 25mm x 150mm og bárujárni. Þakið verður einangrað með 125mm steinull og klætt með panelklæðningu að innan. Nettó flatarmál hússins er 38,3 m²

Skýringar:
R.S er reykskynjari
S.T er slökkvitæki

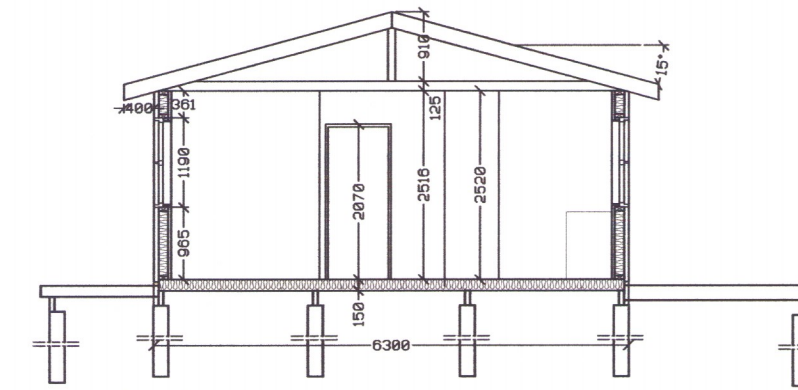

A Snið A - A
2 Mvk: 1:100

Heiti		Lyngvík 1 við Þyngvallavatn	
Upplýsingar	Kemur í stað:	Vikur fyrir:	
Grunnmynd og snið			
	Nr.:	1	4220
Tilvísun:	Mkv.:	1:50 og 1:100	
Breytt: 01.04.2004, þak lengt til vesturs			

01.04.2004	Dags: 22.07.2002	Samþ:	Fjöldi	Hluta nr.	Teikn. nr. Staðall	Efni	Kg/stk.	Ath.
Lárus Kjartansson		Yfirfarið:	B A L		Hann./teikn.	Gísli L. Kjartansson kt: 211160-4549		
Tákni F.j.	Dags/U.skr.							