

Samb. 06.08.2002
 BYGGINGARFULLTRÚI
 GRÍMSNES OG GRAFNINGSHEPPS
 Halmae Einarsson

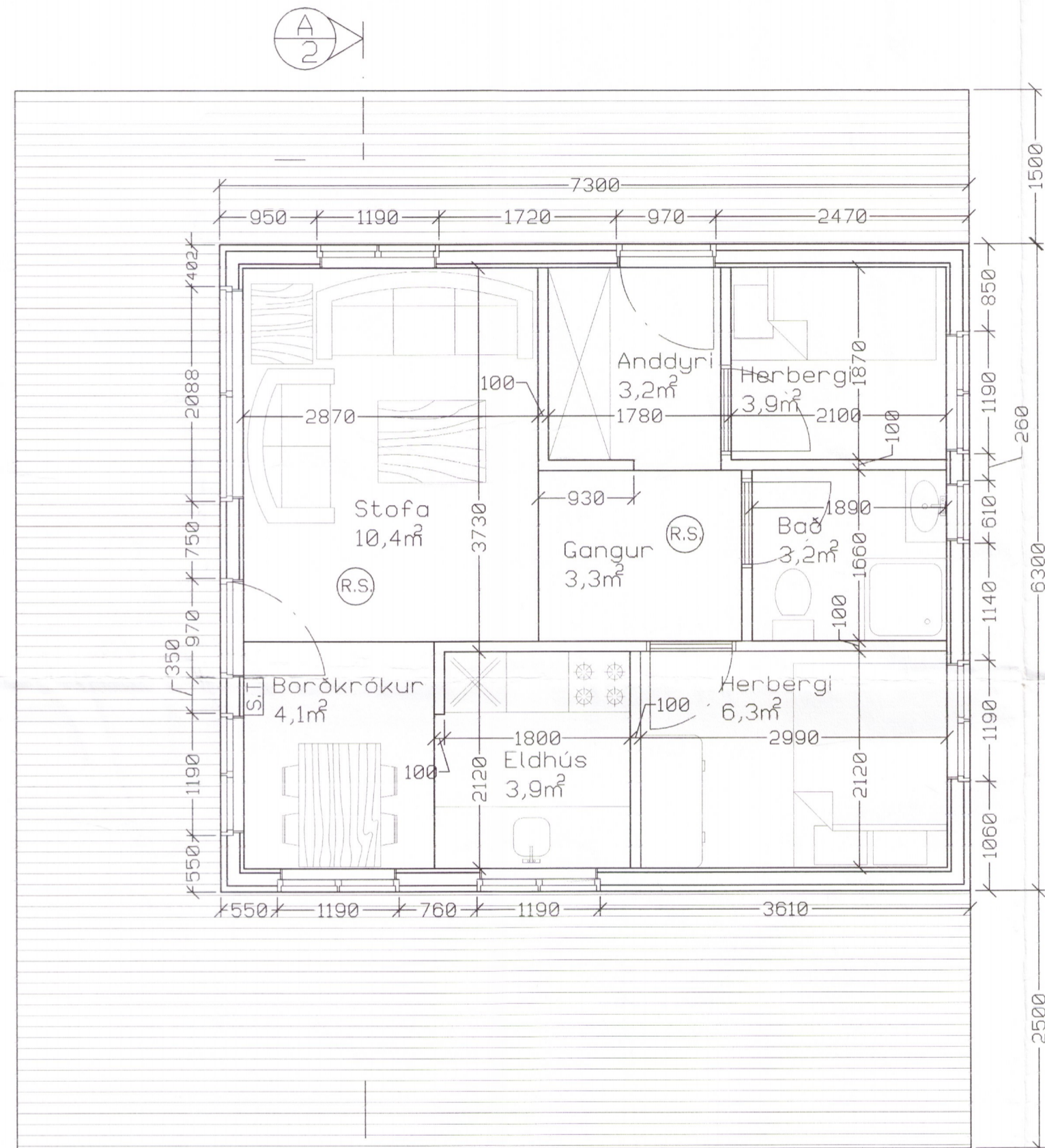

Sumarhús þetta á að byggja við Þyngvallavatn. Undirstöður þess verða steypfir stólpur sem grafið verður fyrir niður á fast. Aðalburðarbitar gólfsins, eiga að vera 65mm x 200mm fura, c/c 2050mm, þar ofan á koma gólfbitar 50mm x 150mm fura, c/c 600mm og gólfíð síðan klætt með gólfborðum. Gólfíð verður einangrað með 125 mm steinull og tryggt að það verði músahelt t.d. með neti eða öðrum öruggum frágangi. Grind útveggja verður gerð úr 50mm x 125mm furu, c/c 600mm, klædd með vatnslæðningu að utan og panelklæðningu að innan, útveggir verða einangraði með 125mm steinull. Sperrur þaksins verð úr 50mm x 150mm furu, c/c 600mm, með 50mm x 125mm skambbita, sem tengdur verður við sperrurnar í mæninn, með 50mm x 100mm furu. Þakið verðu klætt með borðaklæðningu 25mm x 150mm og bárujarni. Þakið verður einangrað með 125mm steinull og klætt með panelklæðningu að innan. Nettó flatarmál hússins er 38,3 m²

Skýringar:
 R.S er reykskynjari
 S.T er slökkvitæki

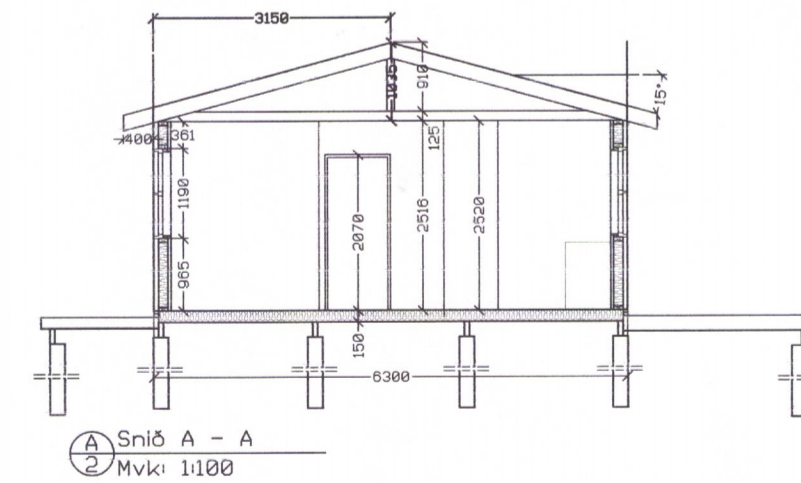

Grunnmynd
 Mvk: 1:50



A
2
Snið A - A
Mvk: 1:100

Tákn F.J.	Dags.: 22.07.2002	Samb.: Yfirfarið:	Fjöldi: B A L	Hluta nr.: L	Teikn. nr. Staðall: Hann./teikn.	Efni: Gísli L. Kjartansson kt: 211160-4549	Kg/stk.	Ath.
-----------	-------------------	-------------------	---------------	--------------	----------------------------------	--	---------	------

Heiti Lyngvík 1 við Þyngvallavatn	
Upplýsingar Grunnmynd og snið	Kemur í stað: Vikur fyrir: Nr.: 1 4222
Titilvísun:	Mkv.: 1:50 og 1:100