

Það athugið að um er að ræða samþykkt á áður gerðri framkvæmd.  
 Óvissa kann því að vera um uppbyggingu og útfærslu framkvæmdar.  
 Ekki er vítað um skráningu ábyggingarabíla né verkþyngingar á verkíð.  
 Framkvæmdir eru stíll á ábyrgð eiganda, sbr. 15. gr. mannvirkjalaga.

ÚTG. ÚTGÁFUFERILL HANNAÐ TEKNI. YFIRF.

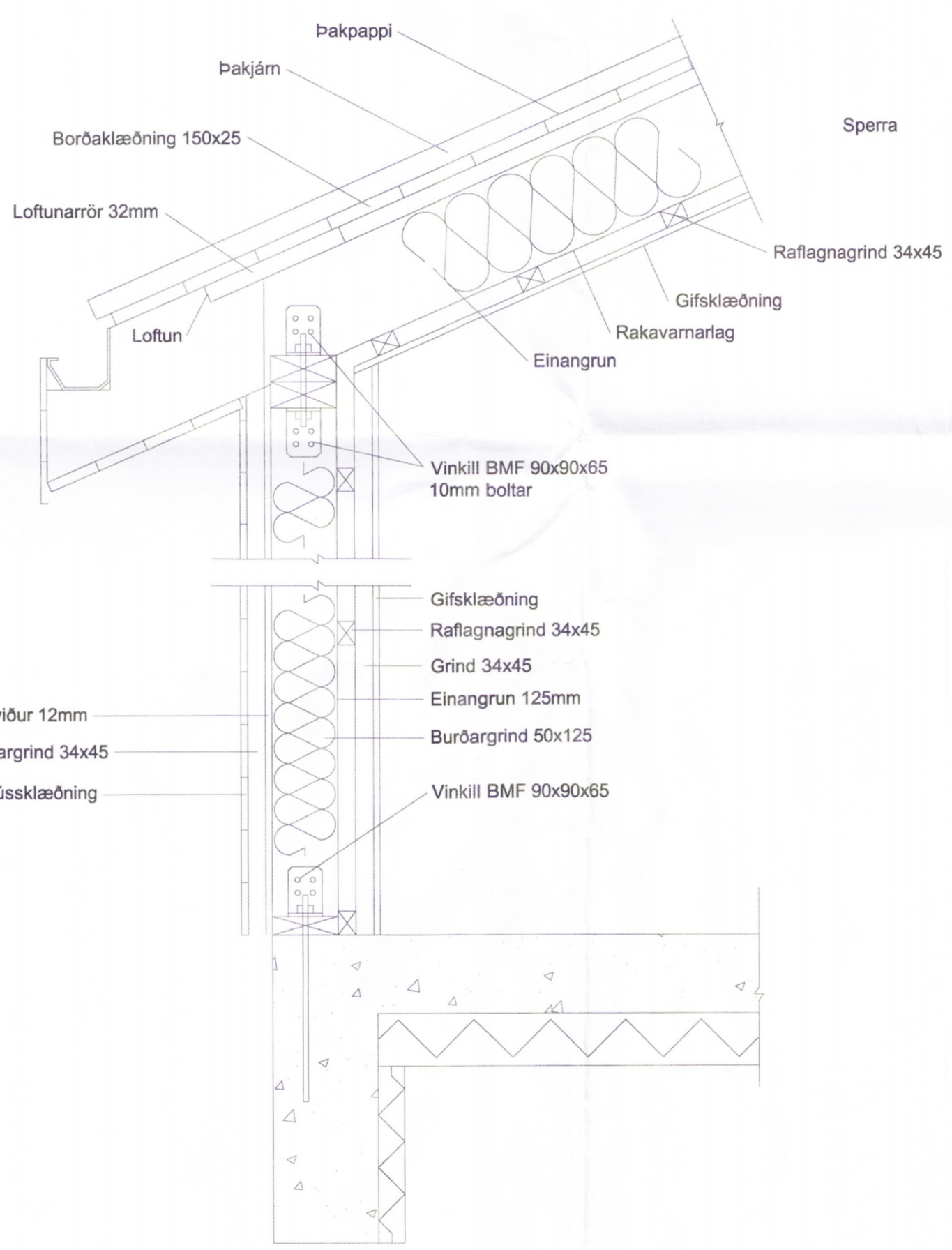
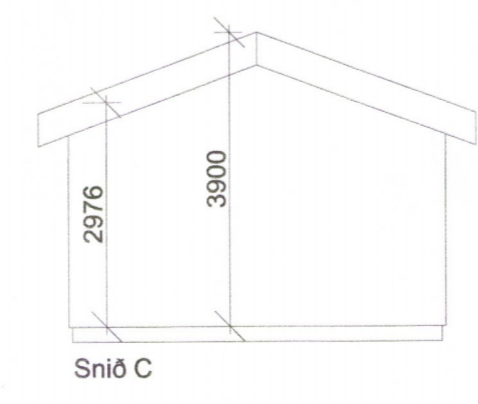
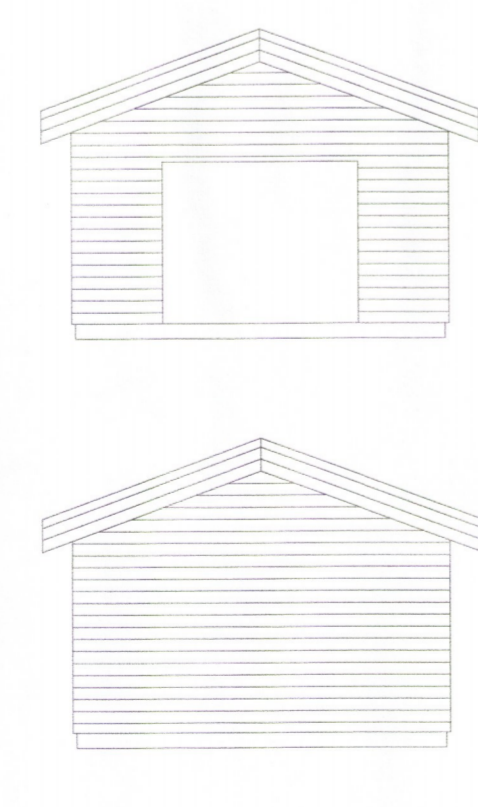
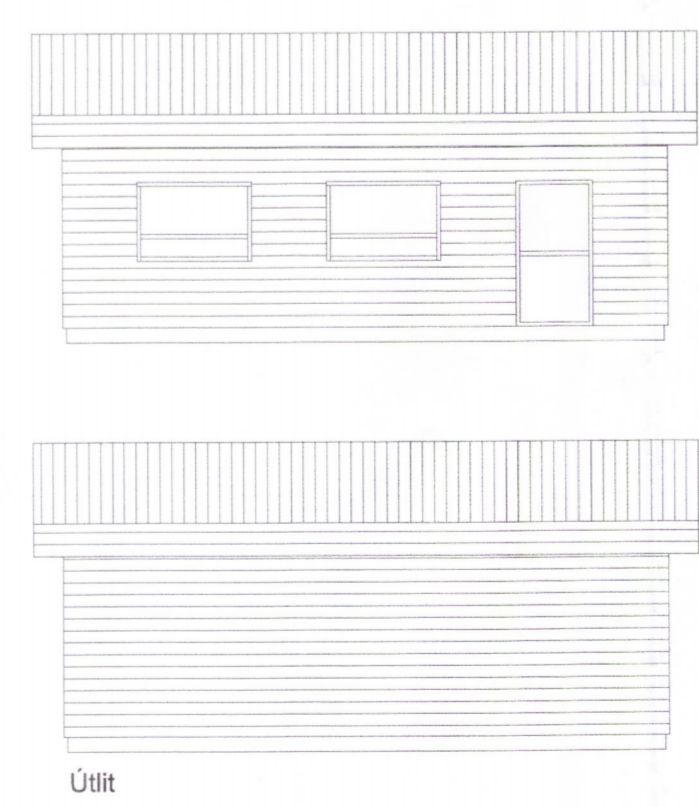
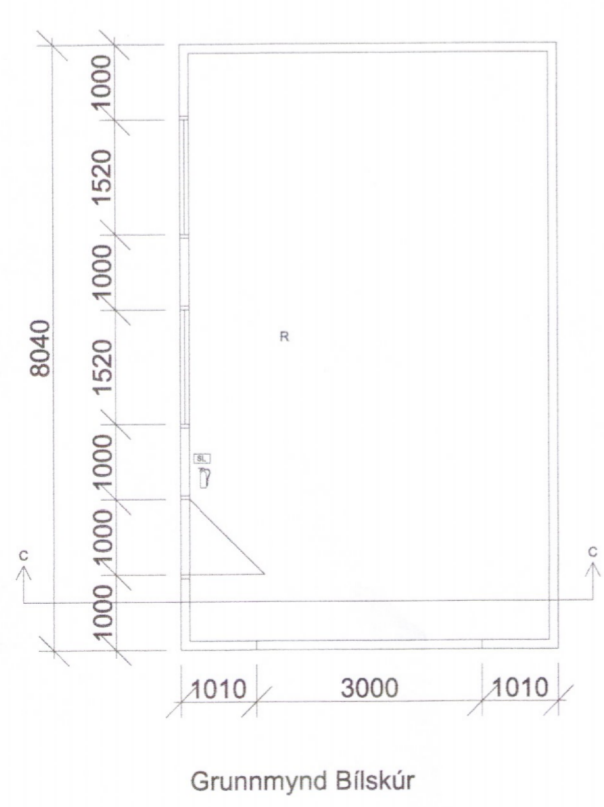
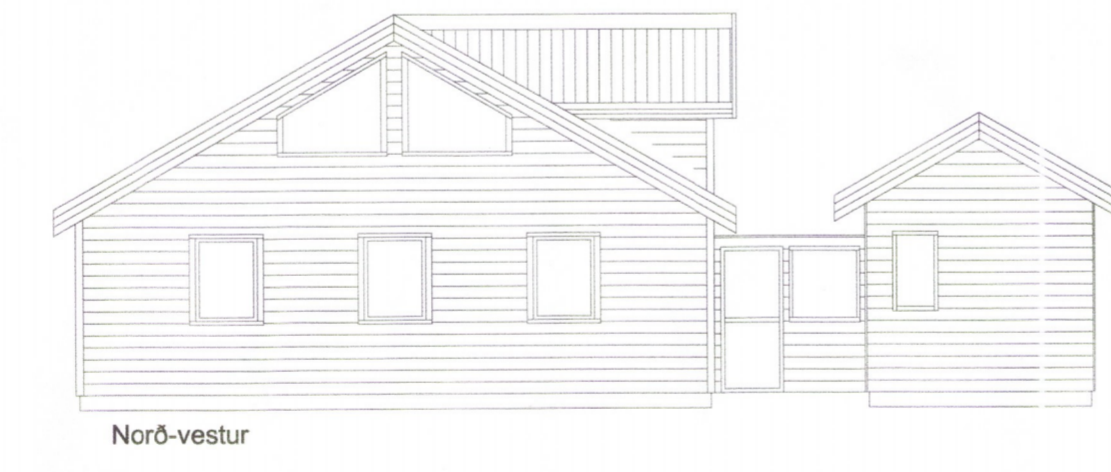
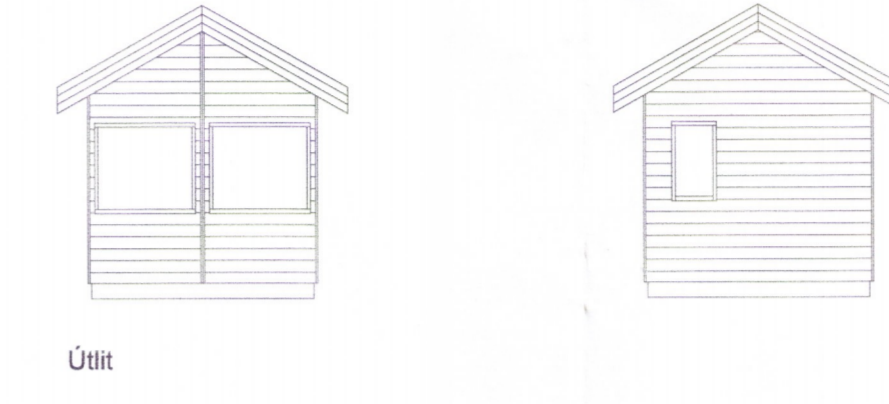
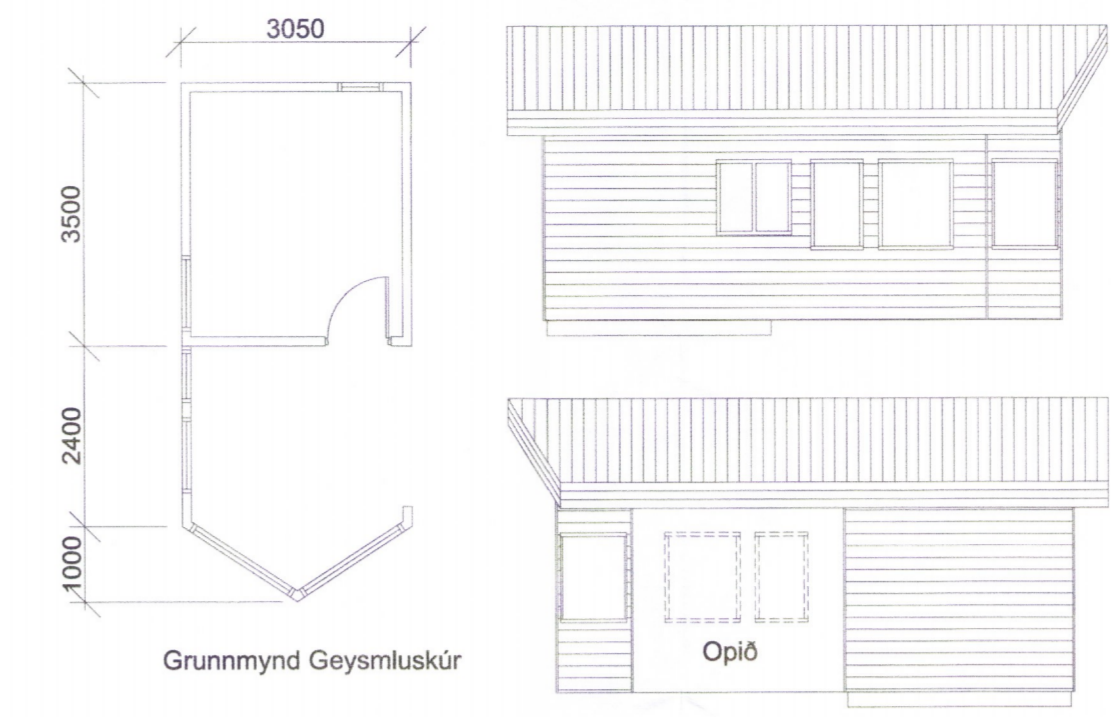
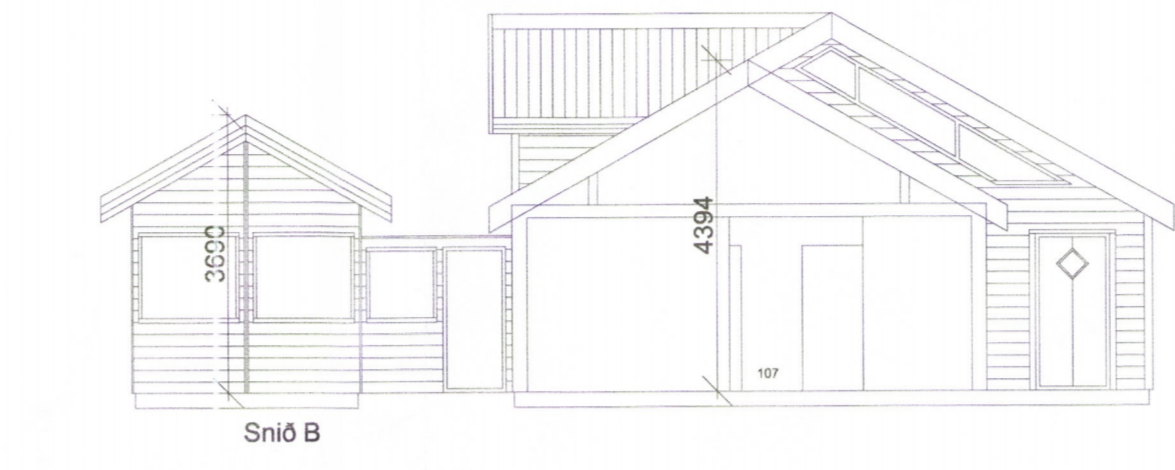
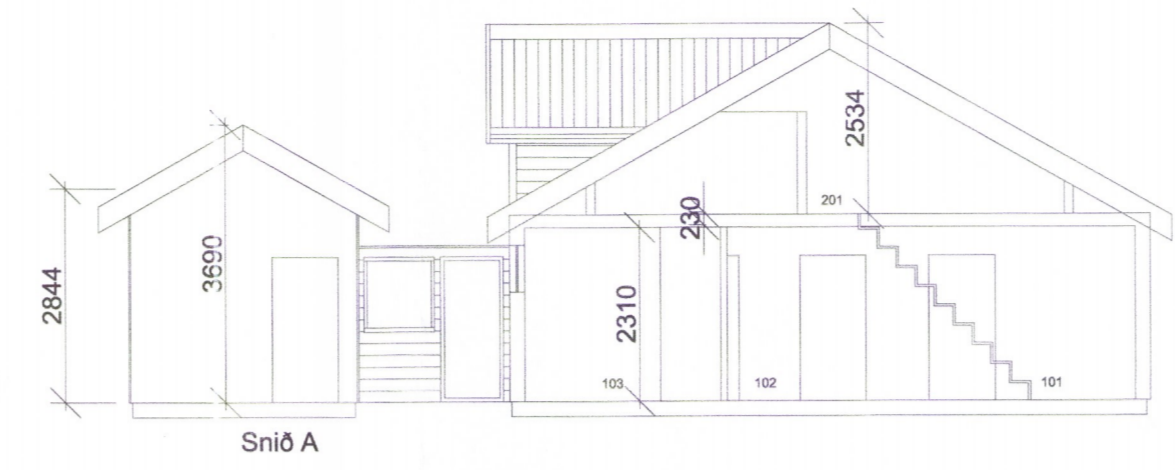
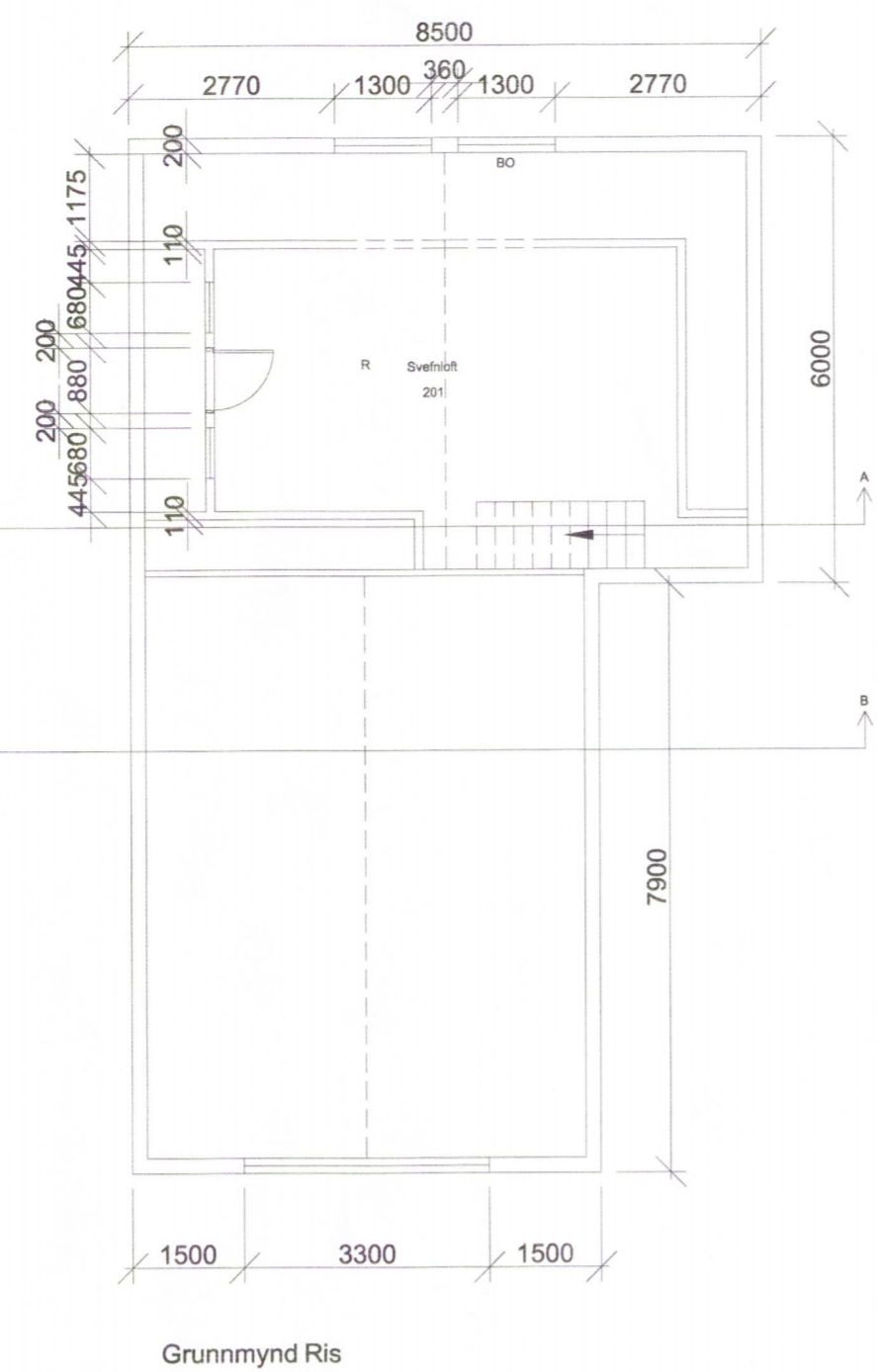
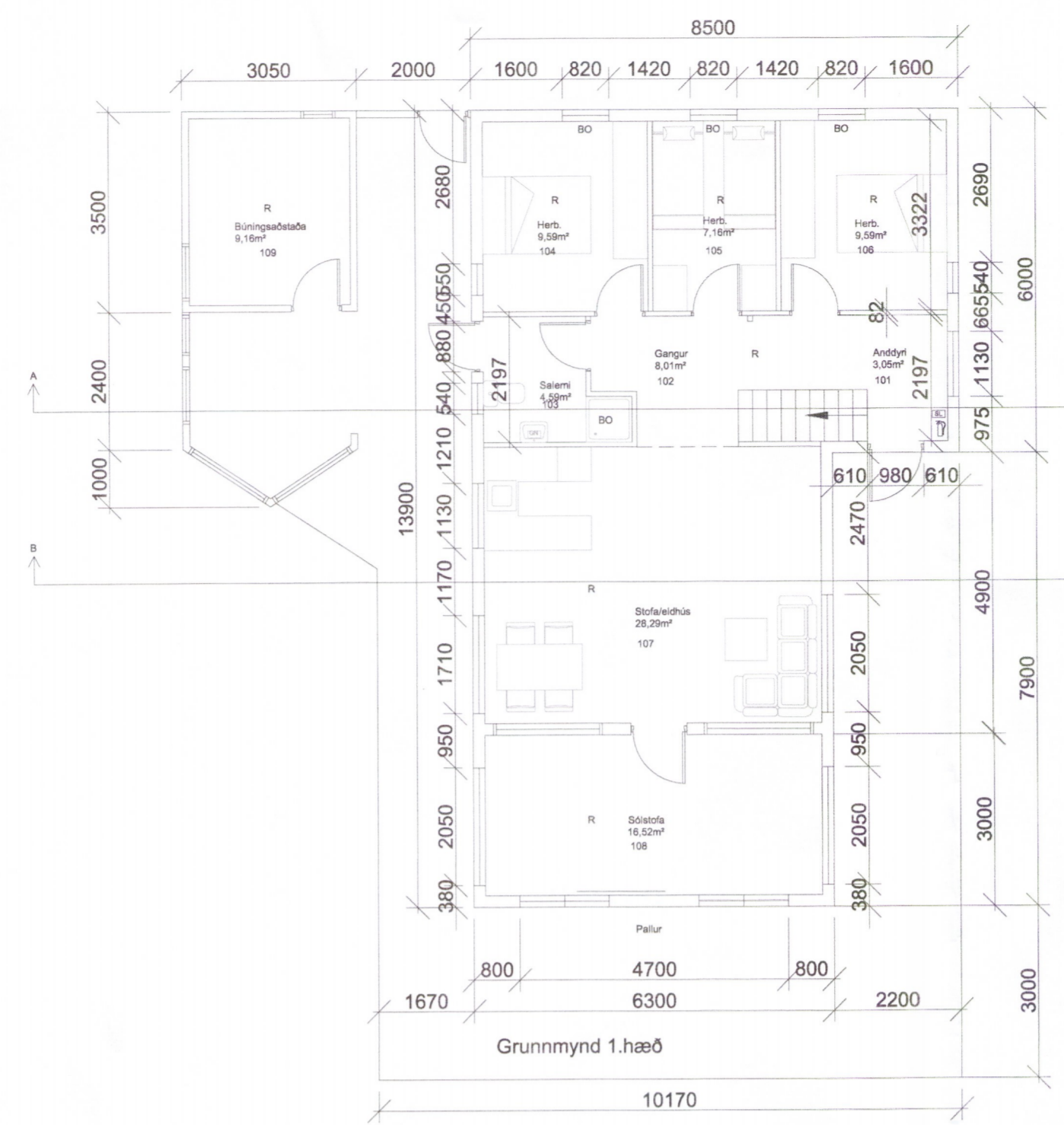

Lýsing:  
 Húsi byggt úr timbri

Undirstöður: Sökkull m/bofnplötu, steinsteypa S250.-

Veggir: Grind 50x125 5.fl. fura húspurrkað, gæðastaðall T1, grenikrossviður 10mm, 12mm loftrymi, vatnssklæðning (val eiganda), einagrun þéttsteinull, plastdúkur, raflagnarými 3,5cm, innri veggklæðning (val einanda)

Þak: Sperru20x200 4.fl. fura húspurrkað gæðastaðall T1, panill, klæðning fura 20x150 með 3mm millibili, þéttsteinull með vindpappa, þakpappi, þakfimi, loftun, plaströr 20mm, snjóglídrurör.

Gluggar: Fura smíðaviður 1.fl. 'B', fúavarið 2 umferðir.

Milliveggir: Grindur 20x75 5.fl. fura húspurrkað, gæðastaðall T1, 10mm klæðning (val einanda).

Samsætning: Öll tengjárn, naglar, sknúfur og boltar skulu vera galvanhúðuð.

Brunavarnir: Reykskynjarar og 6kg slökkvitæki. Klæðning utanhúss og innveggja skulu vera í brunafokki 2. Björgunarpop á svefnherbergjum og rishæð.

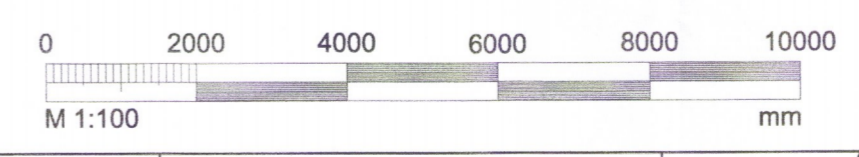

TEKNI-NÚMÉR	BLAÐSTJERD	HANNAÐ	EÓF
01_1_01_03	A1	TEKNAÐ	HMH
DAGS	MÆLRVARPI	YFIRFARID	EÓF
08.02.2018	1:100 / 1:10	ÚTGÁFA	A

Útdráttur og kennitala höfundar  
*Þinn Þórunn* 01866-5299