

## GRUNNMYND 1:100

### BYGGINGARLÝSING

Undirstöður og gólf eru staðsteypt.

Útveggir eru staðsteyptir og einangraðir að utan með 100mm steinull. Húshlutar með flötu þaki eru klæddir með flísum, en hallandi hluti er klæddur með standandi, læstri zinkklæðningu. Burðarkerfi flísa og zinkklæðningar er úr áli. Sökkklar eru einnig einangraðir að utan og múraðir.

Þæði hallandi og flöt þök eru með staðsteyptri þakplötu, sem einangruð eru að ofan, svo kallað viðsnúid þak. Ofan á steypta plötu kemur tvöfalt lag af asfaltþappa og því næst 200mm vatnspólinn einangrun. Sem farg ofan á einangrun kemur annars vegar 100mm af grófri sjávarmöl (flöt þök) og hins vegar 200mm torfjarðvegur (lingmóatorf). Undir mól skal setja trefjadúk, en takkadúk undir torfjarðveg.

Milliveggir eru með blikkgrind og klæddir gipsplötum

Gluggar eru úr mahony, með tvöföldu einangrunargleri.

Í báðum húsum skulu vera reyskynjarar og handsökkvitæki af viðurkenndri gerð.

Brúttóflötur: Sumarhús 149,8m<sup>2</sup>  
Gestahús 25,0m<sup>2</sup>

174,8m<sup>2</sup>

Brúttó rúmmál: 544,2 m<sup>3</sup>

Lóðarstærð: 10.000 m<sup>2</sup>

Nýtingarhlutfall: 0,017

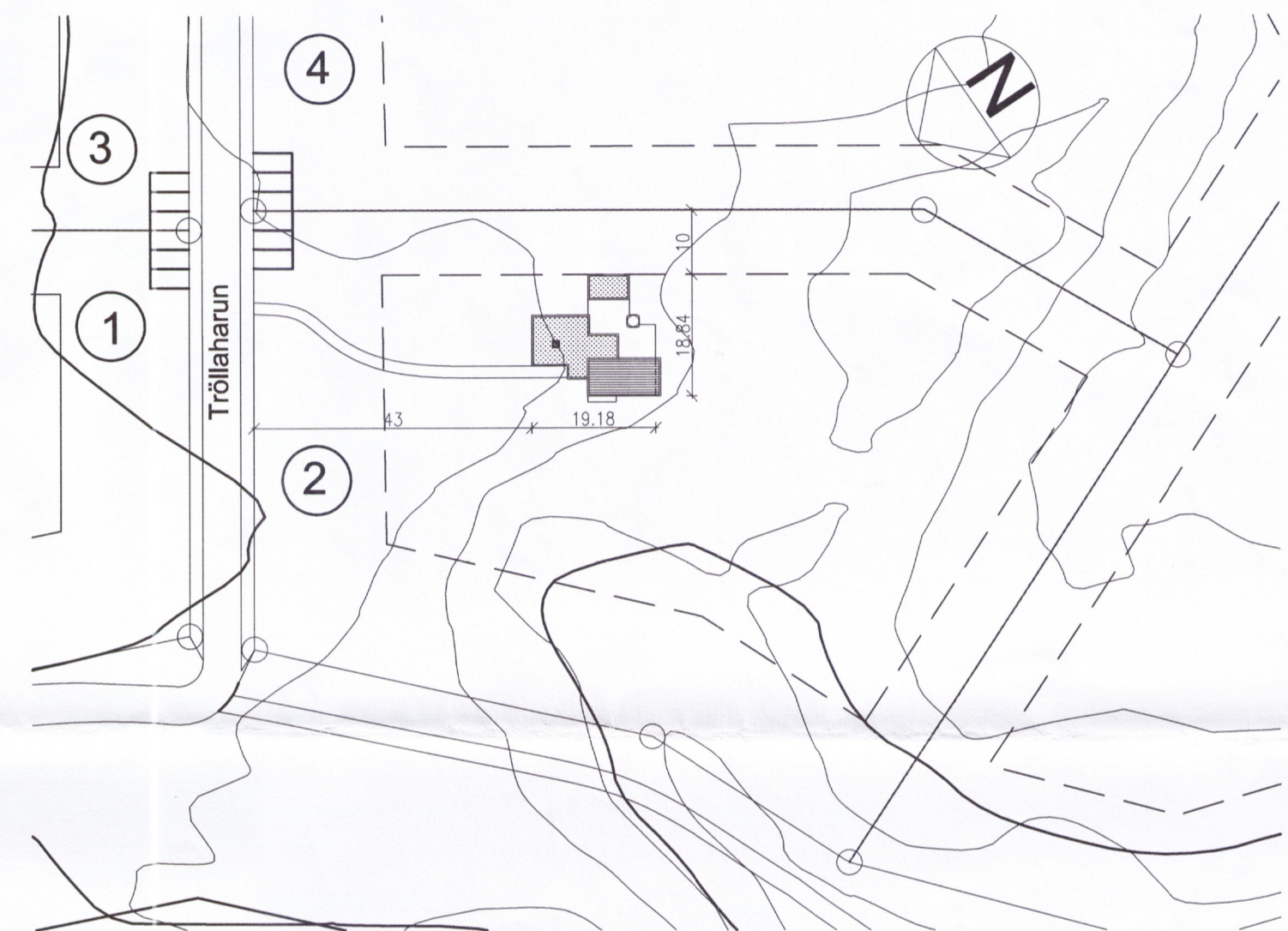

AFSTÖÐUMYND 1:500

Nr.	Breyting	Dags.
A	Léttbyggt breytt í steypu	25.01.09

**FARBORGIR**  
Í LANDI MIÐENGIS  
**SUMARHÚS**  
**TRÖLLAHRAUN 2**  
**GRUNNMYND / AFSTM.**

Mkv.	1:100/1000	Dags.	25.01.2009
------	------------	-------	------------

Andrés N. Andrésen  
Andrés Nari Andrésen, FAI, kt. 111056-6369  
Laufásveg 42, 101 Reykjavík, sími 552 6665