

Sampykkt
08 AUG. 2007
Hilmar Colmár
Byggingarfulltrúi uppsveita Árnessýslu

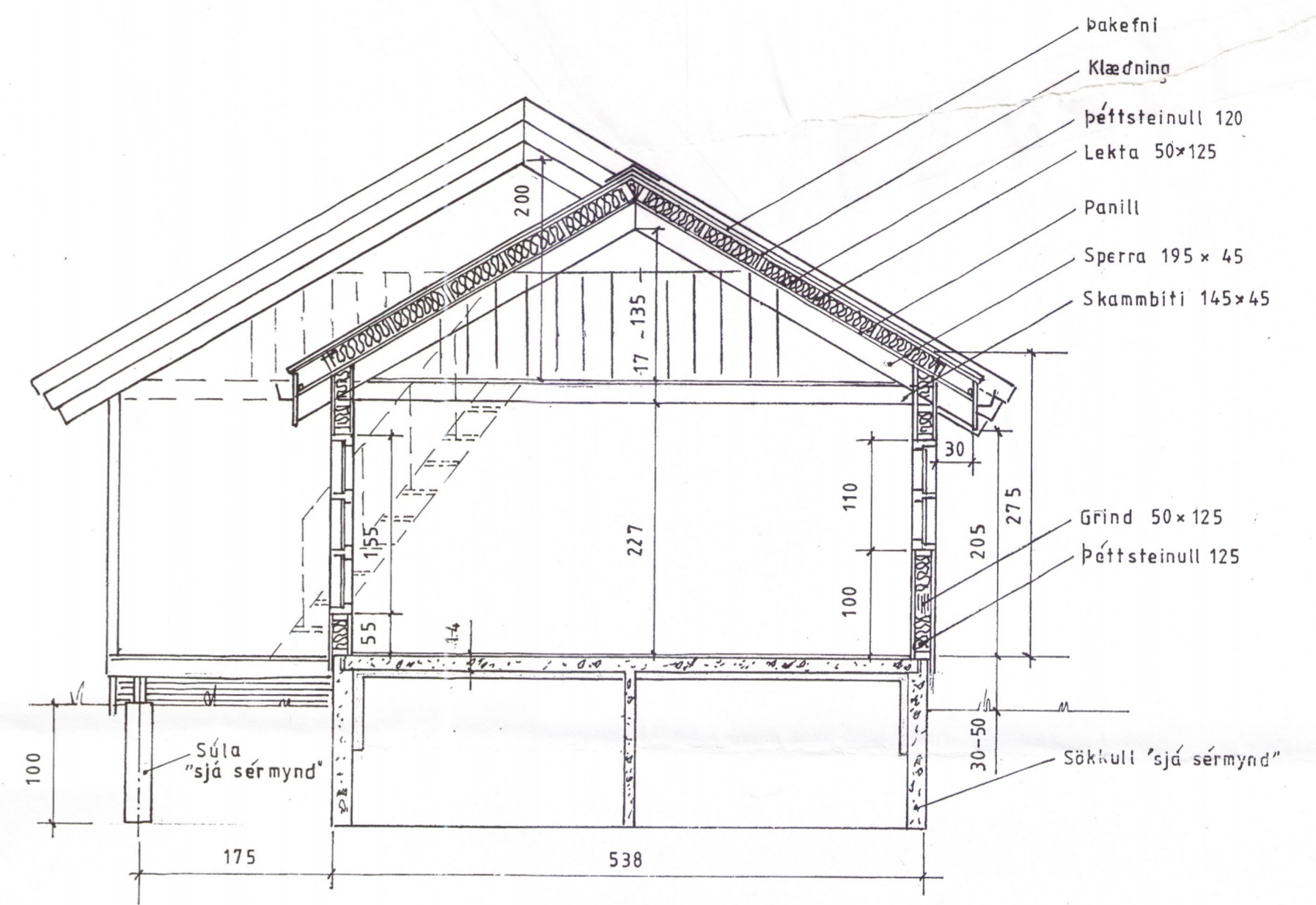
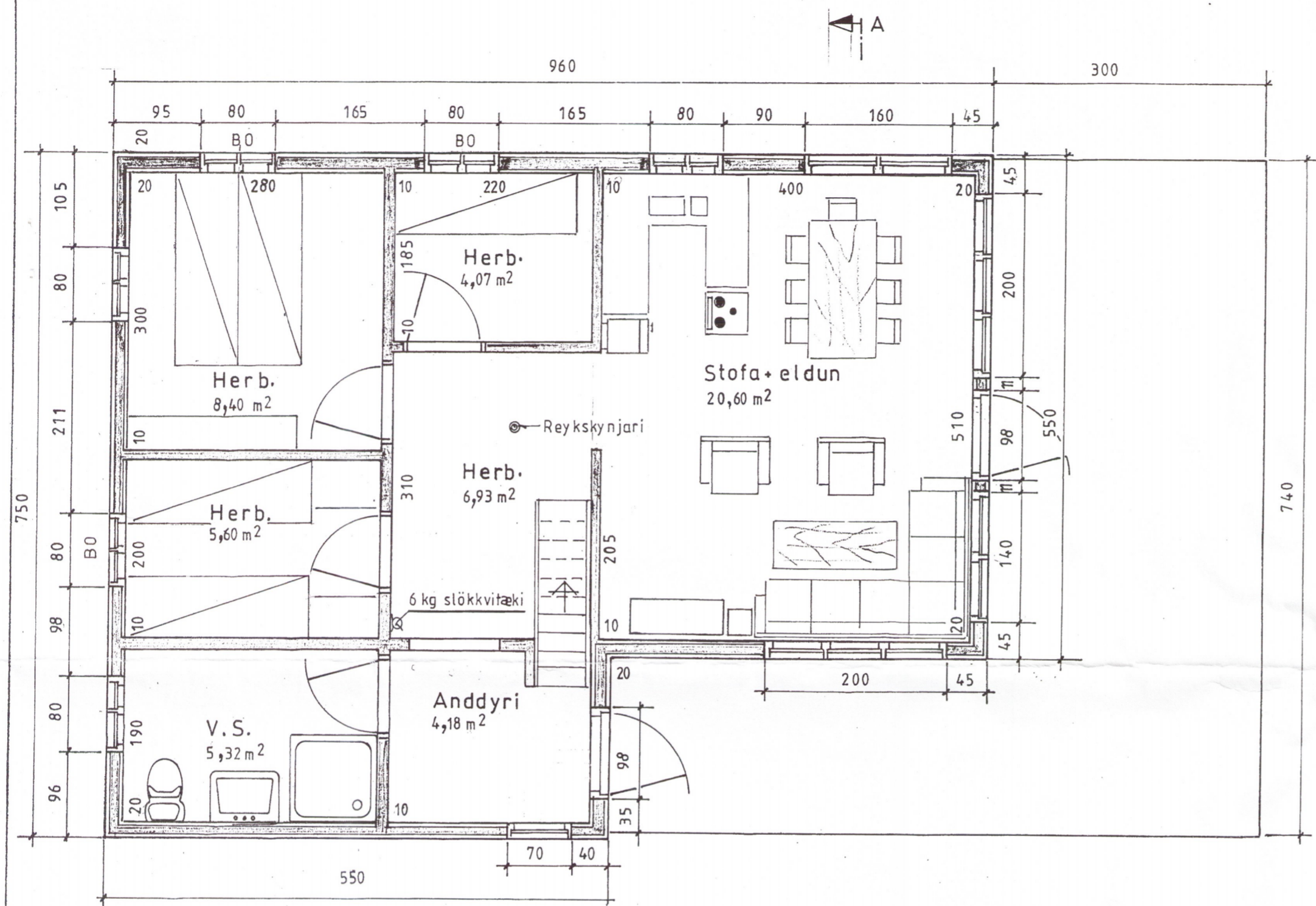

Snið A-A

LÝSING:

HÚS BYGGT ÚR TIMBRI

UNDIRSTÖÐUR: Sökull m/botnplötu, steinsteypa S200. Undir botnplötu og innan á útveggjasökkklum er 7,5 cm frauðplasteinangrun.

GÓLF: Þverbönd 50x150, undirgólf múshelt, léttsteinull 125. 16mm spónaplata. Rakapappi og gólfefni.

VEGGIR: Grind 50x125 5.fl. fura húspurrkað, gæðastaðall T1, grenikrossviður 10mm, 12mm loftrými, vatnslæðning (val eiganda), einangrun þéttsteinull 125 plastdúkur, rafagnarými 3,5cm, innri veggklæðning (val eiganda).

ÞAK: Sperrur 50x2004. fl. fura húspurrkað gæðastaðall T1. Klæðning ofan á sperrur, panill (val eiganda). Lektor 50x125 c/c 60, einangrun 125 þéttsteinull með vindpappa. Klæðning ofan á lektor 50x150 með 3mm millibili, þakpappi, þakfni. Loftun, plaströr 20mm, snjógildrurör.

GLUGGAR: Fura smíðaviður 1. fl. 'B', fúavarið 2 umferðir.

MILLIVEGGIR: Grindur 50 x 70 5. fl. fura húspurrkað, gæðastaðall T1, 10mm klæðning (val eiganda).

SAMSETNING: Öll tengijárn, naglar, skrufur og boltar skulu vera galvanaseruð.

BRUNAVARNIR: Reykskynjarar og 6kg. slökkvitæki. Klæðningar utanhúss og innveggja skulu vera í brunaflokki 2. Björgunarpöpp á svefnherbergjum.

Mkv = 1:50	Sumarhús í landi Minna-Mosfells, 8719-Grímsness og Grafningshreppi, Árn. Lóð nr. 26 Undirhlíð, stærð 8400 m ²	TEIKNIVANGUR
Dags. júlí '07	Eigandi Ragnar Gíslason kt.170356-3069	4275
Nr. 57-100-2	Grunnmynd og snið	Hús nr 57-100
		<i>Hilmar Colmár</i> 201032-4829