

MÝRARKOT G GATA, NR. 2.

Samþykkt
17 JULI 2007
Hilmar Lámar
Byggingarfulltrúi uppsveita Árnessýslu

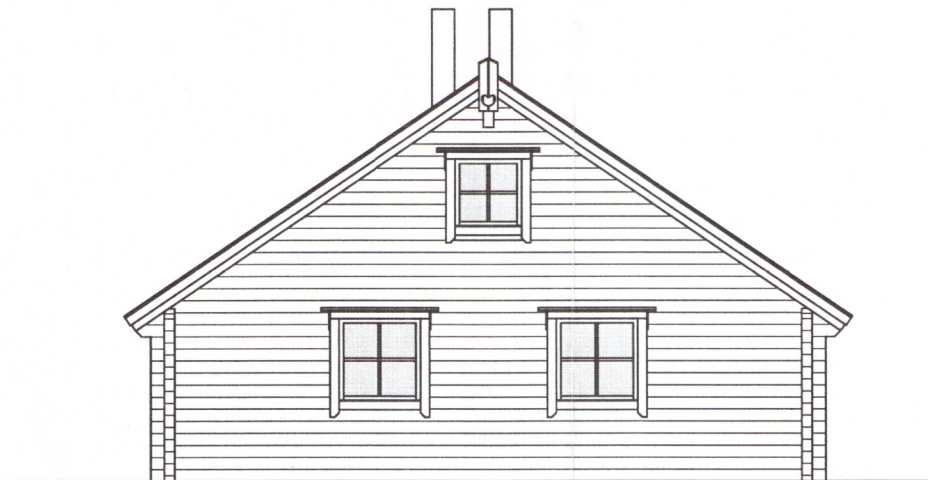
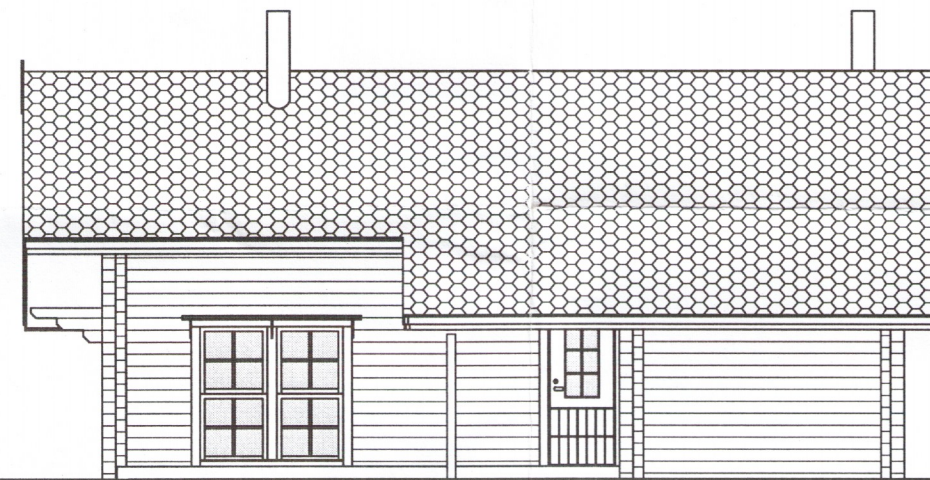
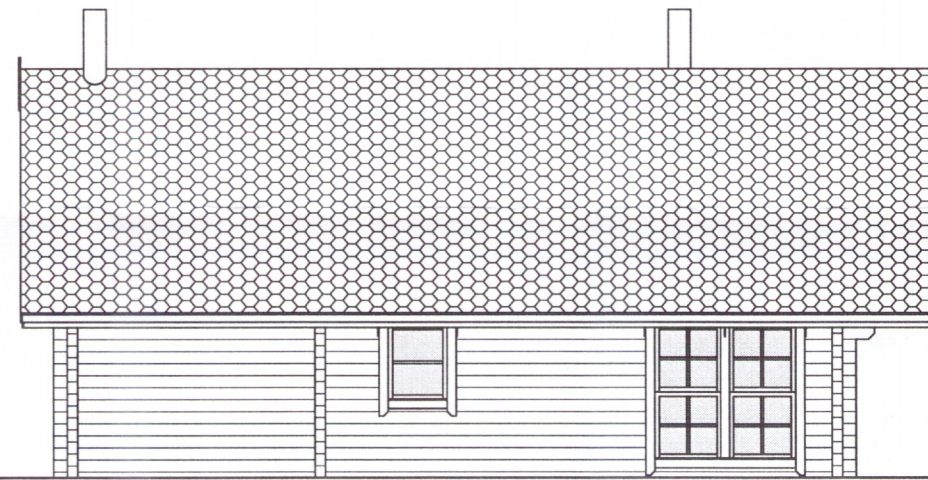
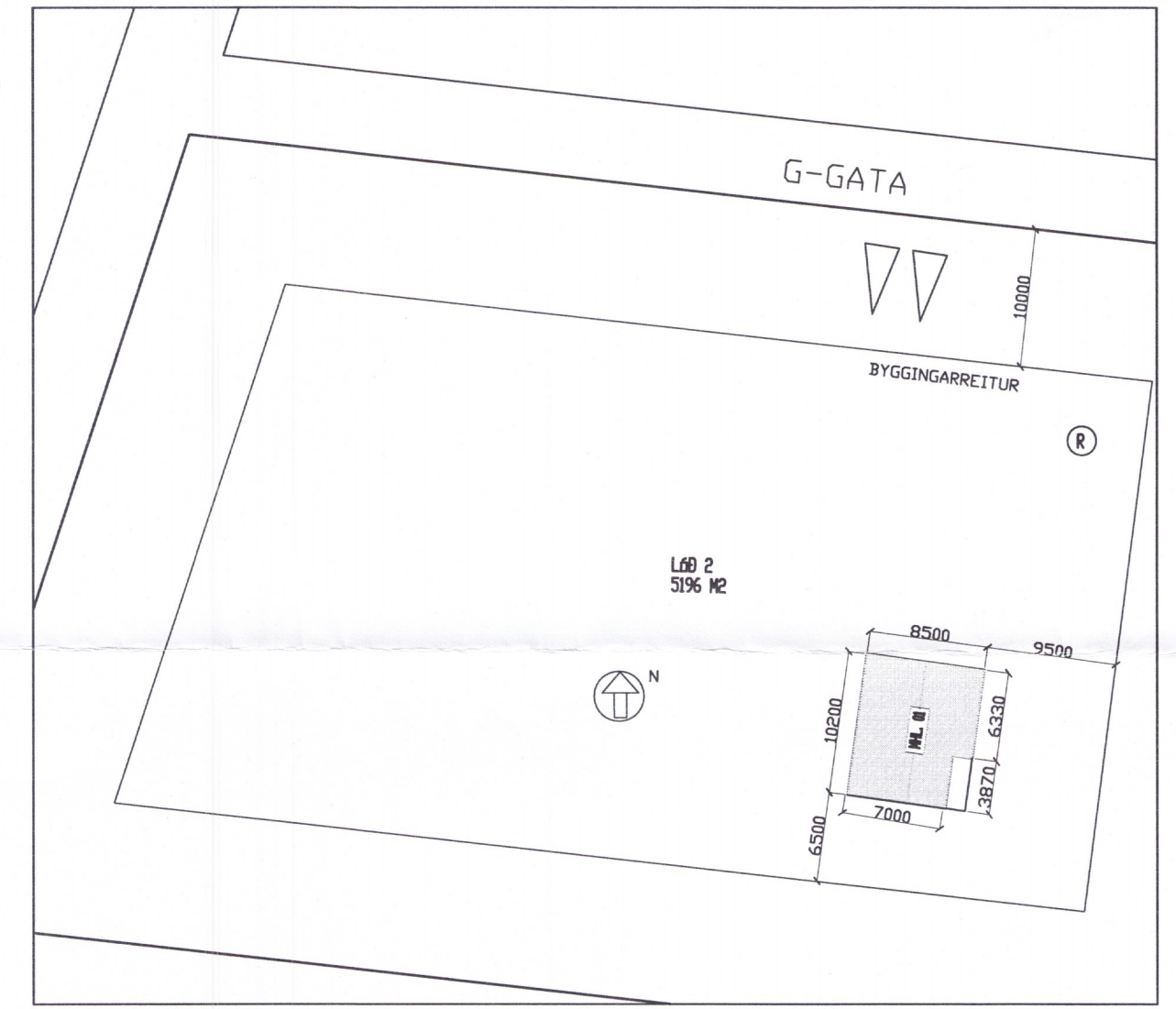
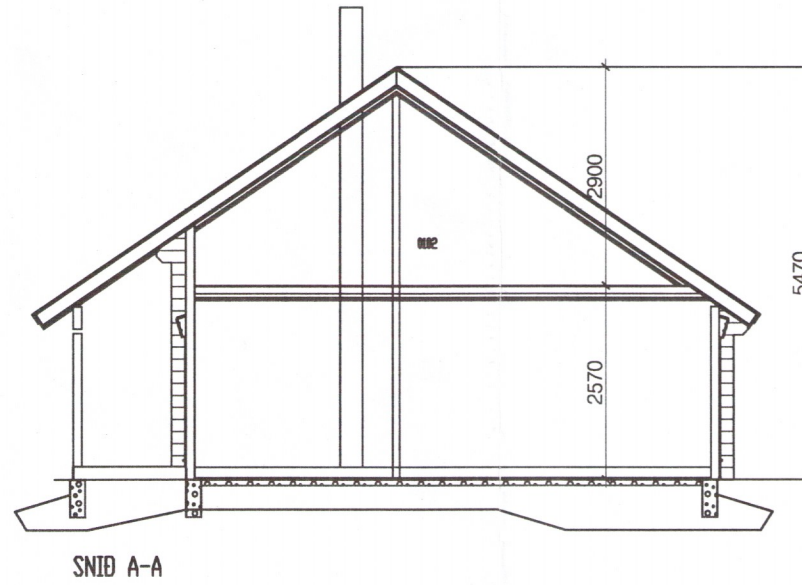
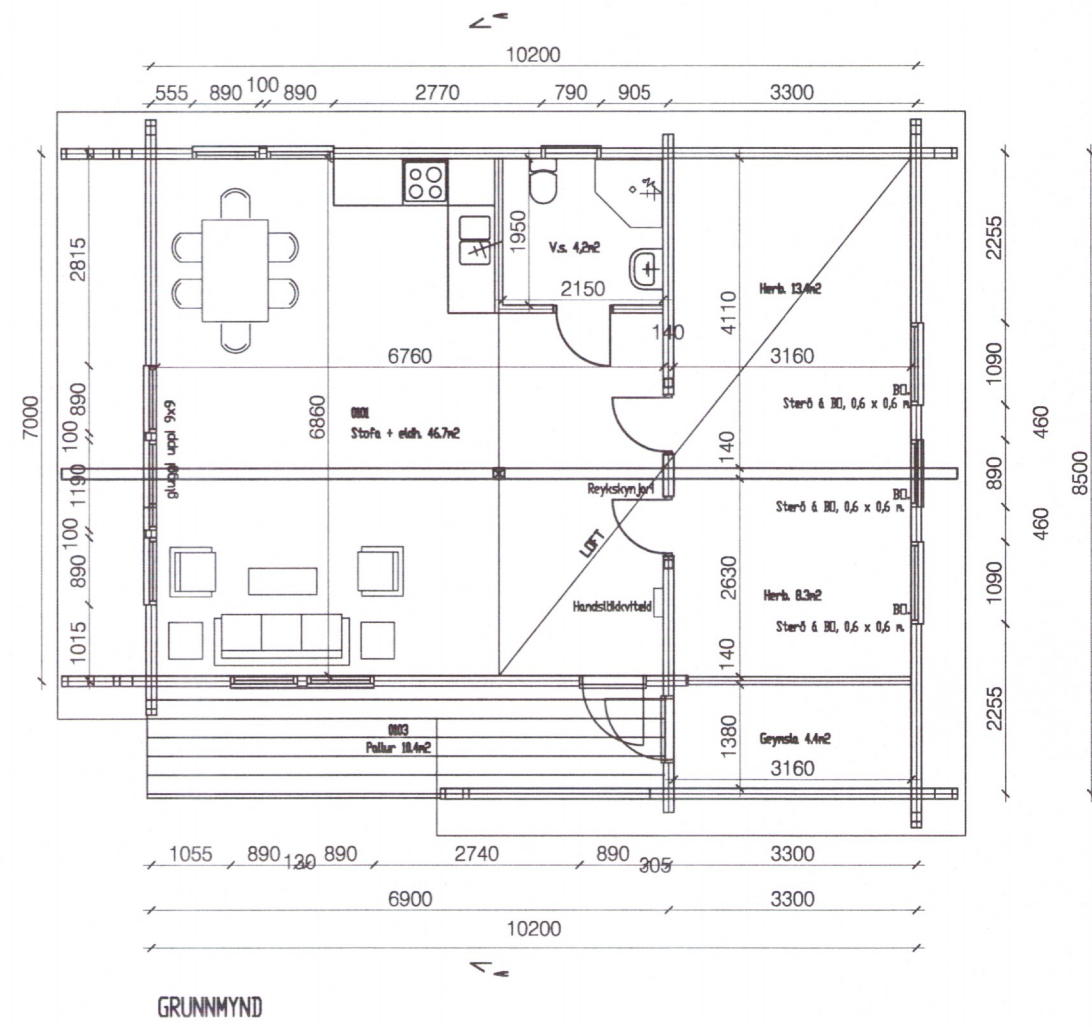

BYGGINGARLÝSING

BYGGINGIN ER TIMBURHÚS OG ER BIRT STÆRD 97,2 m².
BYGGINGAREFNI ER TILSNIDID Í VERKSMÍÐJU, EN HÚSIÐ ER BYGGT UPP Á LÖÐINI.
HÚSIÐ ER BJÁLKAHÚS OG ER VINDPÉTT OG EINANGRÁÐ MEÐ GLERULL.
ÞAKIÐ ER BYGGT UPP MEÐ TIMBURSPERRUM, EINANGRÁÐ MEÐ GLERULL, RAKAVARNARLAGI OG KLÆDNINGU.
ÞAK ER KLÆTT 12 mm. KROSSVIÐ MEÐ PAPPÁ.
BYGGINGIN SKAL BYGGÐ SAMKVÆMT ÖLLUM GILDANDI STÖÐLUM OG REGLUGERÐUM.

4279

DAGS:	BREYTING:	SAMP:
A		
B		
C		
D		
E		
F		
G		

VERKEFNI: MÝRARKOT, GATA G, NR 2. GRÍMSNES-OG GRAFNIINGSHREPPÍ		ARKITEKTASTOFAN AUSTURVÖLLUR HÁTEIGSVEGUR 3 105 REYKJAVÍK arkaust@mmedia.is FAX: 552 2610	
TEIKNING: GRUNNMYND, SNID, ÚTLIT, AFSTAÐA		BJARNI MARTEINSSON ARKITEKT FÁÍ s: 552 2565 Kt: 301242-2129	KRISTJÁN BJARNASON BYGG.FR. BÍF s: 698-6930 Kt: 120369-5478
DAGS/TEIKNAD: 20.6.2007 / KB SIGN: <i>[Signature]</i>		BREYTING:	MÆLIKV: 1:100 / 1:500
		VERK NR:	TEIKN NR: A-1