

GRUNNMYND VEGGIR
MKV. 1:50

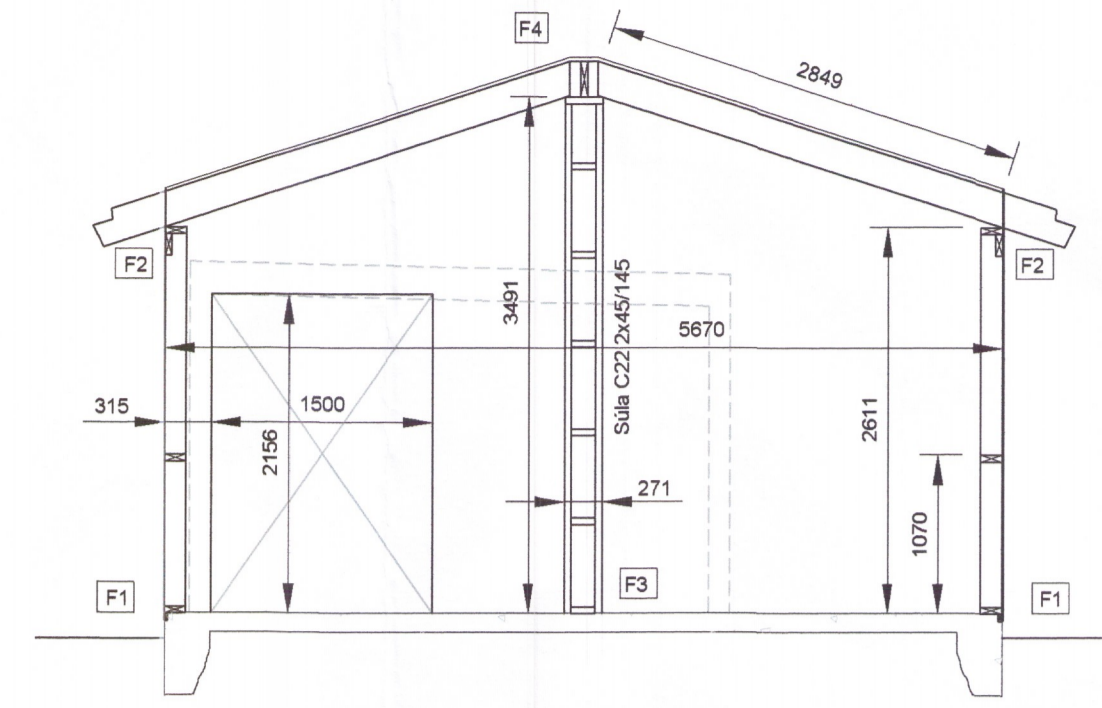

SNID B1
MKV. 1:50

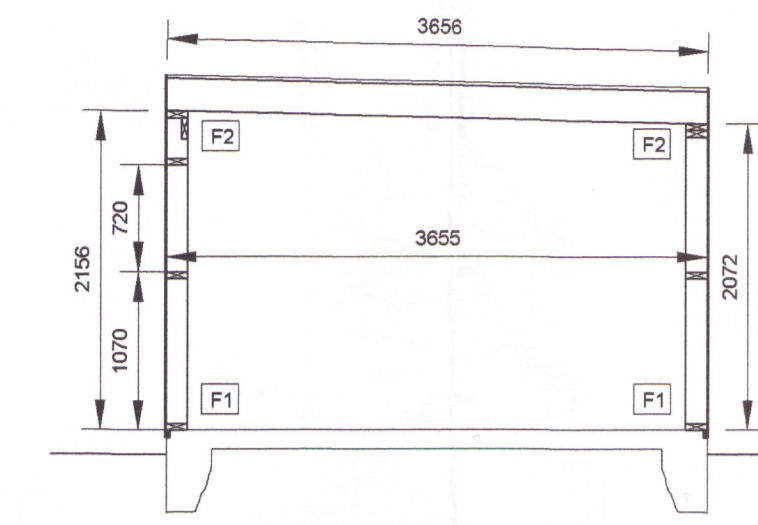

SNID B2
MKV. 1:50

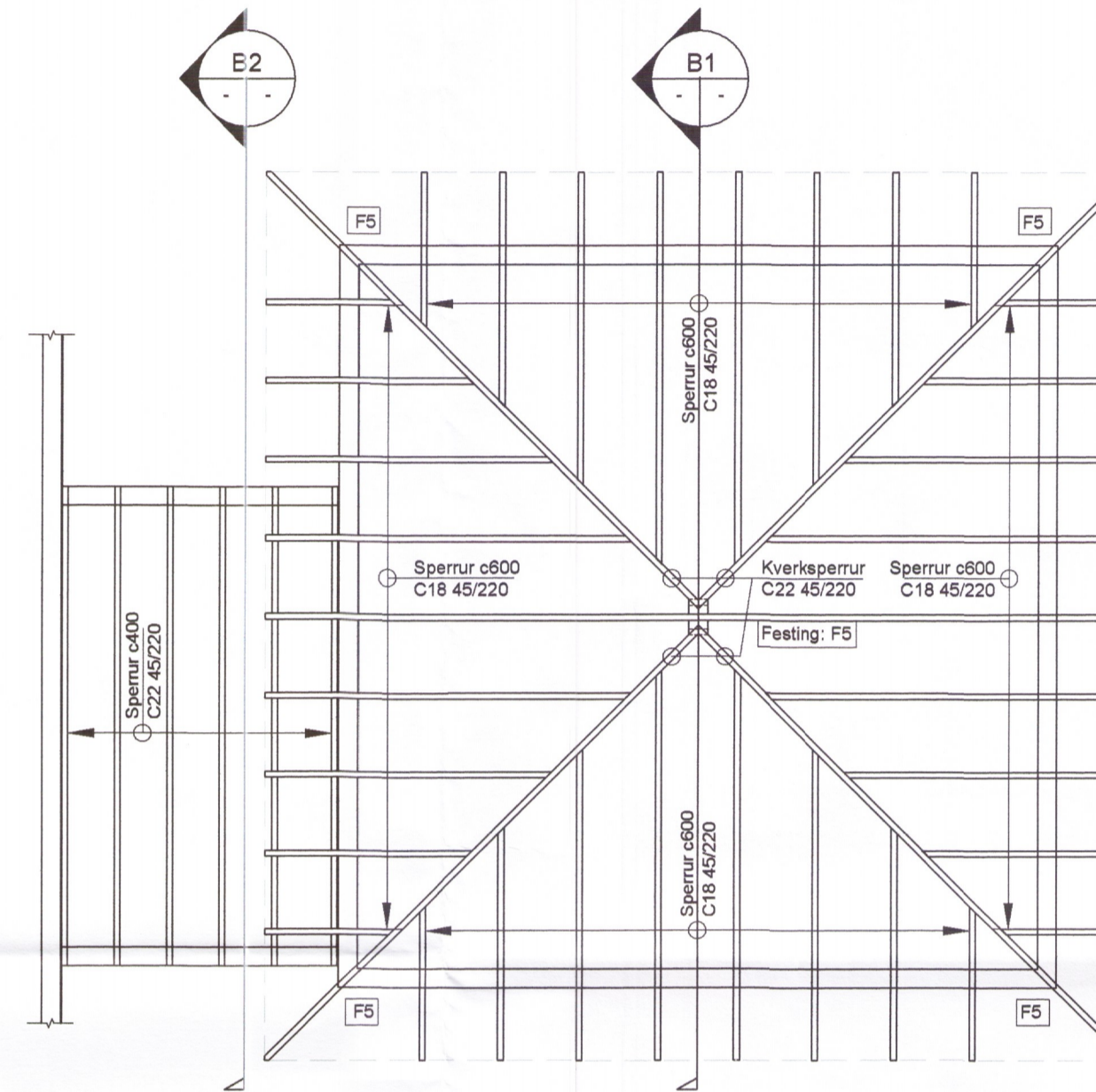

GRUNNMYND ÞAKVIRKI
MKV. 1:50

FESTINGAR:

- F1: VINKILL 160/50/3.0/40, ÖÐRU MEGIN Á ÞÆR STÖÐIR SEM NÁ FRÁ PLOTU OG UPP Í ÞAK. NEGLIST Í STÖÐIR Í ÖLL GÖT MEÐ KAMBSAUM 4/40, 12/150 MÚRBOLTI EÐA INNLIMDUR BOLTI Í GEGN UM FÖTREM OFAN Í PLOTU EFTIR AD STEYPA HEFUR NÁÐ ÞRIGGJA VIKNA STYRK.
- F2: SPERRUR FESTIST MEÐ GAFFLANKERUM 180mm UPP Á SPERRU OG NIÐUR Á KANTBORD, UTAN Á KROSSVID Á VALMADAKI, INNAN Á KANTBORD Í TENGIGANGI. NEGLIST MEÐ 3x4/40 KAMBSAUM Í HVORN FLANGS, 6x4/50 Í KANTBORD, FLEYGUR KOMI Á MILLI SPERRU OG VEGGLEGGJU.
- F3: VINKILL 4x160/50/3.0/40, BORDABOLTAR M8 Í GEGN UM SÚLU, INNLIMDIR BOLTAR OFAN Í PLOTU, 4xM12 BORDDYPT 120mm.
- F4: SPERRUR STIKNEGLIST Í KVERKSPERRUR 3x4"
- F5: YFIR KVERKSPERRUR OG 350mm NIÐUR Á VEGG/SÚLU KOMI GATAGIRDI 2.0/40, NEGLING 5x4/40 KAMBSAUMUR Í HVORN FLANGS.

SKÝRINGAR - ALMENN:

ÖLL VINNA SKAL VERA Í SAMRÆMI VÍÐ TEIKNINGAR ÞESSAR, KRÖFUR BYGGINGARREGLUGERÐAR OG VÍÐEIGANDI STAÐLA.
TRYGGJA SKAL STÖÐUGLEIKA MANNVIRKIA Á ÖLLUM STIGUM VERKSINS MEÐ TÍMABUNDNUM STÍFINGUM, FESTINGUM EÐA Á ANNAN VÍÐURKENNDAN HÁTT.
ÖLL MÁL ERU Í mm.
ATH: MÁLSETNINGAR Á ÍBÚÐARHÚSI ERU SAMKVÆMT FYRIRLIGGIANDI TEIKNINGUM OG BER AD AÐLAGA AÐSTÆÐUM Á VETTvangi.

SKÝRINGAR - TIMBURVIRKI:

TIMBUR Í SPERRUM, BITUM OG STÖÐUM SKAL ALLT STANDAST KRÖFUR SEM GERÐAR ERU TIL TIMBURS AF STYRKLEIKAFLOKKI C18 EÐA C22 SAMKVÆMT ÍST EN 338:2016.

ALLIR NAGLAR OG FESTJARN SKULU VERA HEITGALVANHÓÐUR EÐA ÚR RYÐFRÍU STÁLI. BOLTAR SKULU VERA AF STYRKLOKKI 8.8 OG STÁL Í FESTINGUM AF STYRKLOKKI S235.

VEGGIR: ÚTVEGGI SKAL REISA ÚR C18 45/145, FÖTREM ÚTVEGGJA SKAL VERA A-GAGNVARIN. BURÐARVEGGI SKAL KLÉÐA MEÐ 9 mm FURUGRENI KROSSVID, ÞÉTTNEGLA OG LIMA MEÐ VÁTNSHELDU LIMA. KROSSVIDUR ÚTVEGGJA FESTIST JAFNFRAMT Í INNSTEYPTAN LISTA OG Í KLÆDNINGU ÞAKS. INNFEÐL KANTBORD NEGLIST MEÐ 4" SAUM Í STÖÐIR OG VEGGLEGGJU YFIRSTYKKI.

ÞAKVIRKI: SPERRUR C18 EÐA C22 45/220, ÞAK KLETT MEÐ BORDAKLÆDNINGU 25/150 NEGLIST MEÐ 3x3" SAUM Í HVERJA SPERRU ÞAR SEM NEGLINGARLINA BÄRUJÄRNS LENDIR, ANNARS 2x3".

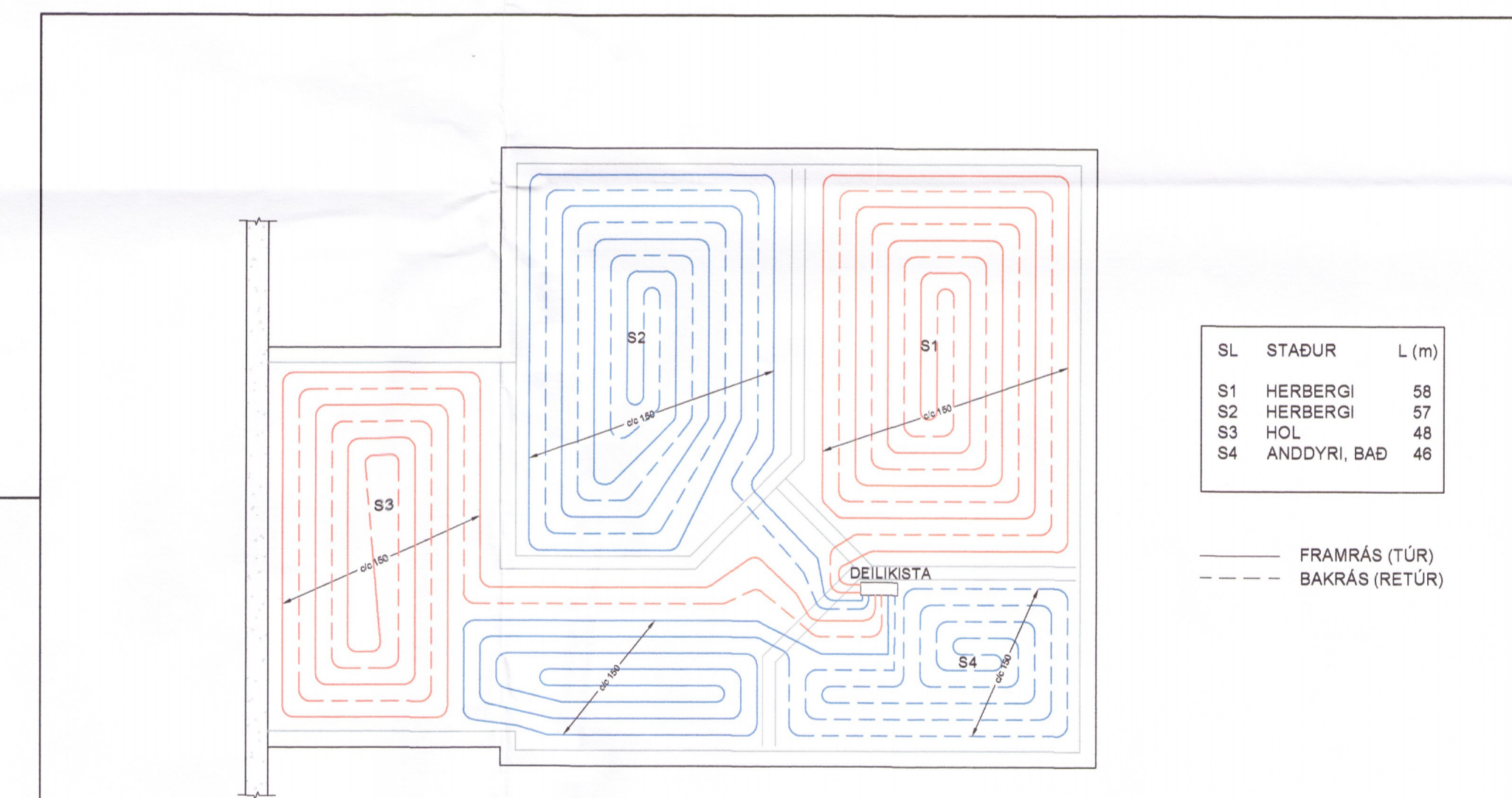

GRUNNMYND GÓLFHITI
MKV. 1:50

SKÝRINGAR - GÓLFITALAGNIR:

GÓLFAGNIR SKAL LEGGJA OFAN Á JÄRNRIND Í MIDRI PLOTU FESTAR MEÐ PLASTBENSLUM, MILLIBIL OG LEGA SAMKVÆMT GRUNNMYNDI ÞAR SEM LAGNIR FARA UNDIR MILLIVEGGI SKULU ÞÆR VÆRÐAR.
GÓLFITALAGNIR ERU 2.0x16 PEK-RÖR MEÐ SÚREFNISKÁPU, FARA SKAL AD LEIÐBENINGUM FRAMLÆDENDA VÆRÐANDI ALLA VINNUN OG FRÁGANG. LAGNIR SKULU ÞOLA >70°C VÍÐ 1000 kPa MÍÐAD VÍÐ STÖÐUGT ÁLAG Í 50 ÁR.
KERFID SKAL ÞRYSTI- OG LEKAPRÖFA SAMKVÆMT LEIÐBENINGUM FRAMLÆDENDA VÍÐ STEYPU SKAL VERA FULLUR ÞRYSTINGUR Á KERFINU.

SKÝRINGAR - STEYPT VIRKI:

STÁL MERKT K ER KAMBSTÁL OG SKAL VERA B500B SAMKVÆMT ÍST EN 10080:2005. FRÁGANGUR JÄRNA SKAL VERA SAMKVÆMT ÍST EN 1992-1-1:2004/NA:2010. STEYPUHULA SKAL HVERGI VERA MINNI EN 25 mm.
STEINSTEYPA, GÆÐI, MEÐFERÐ OG PRÓFANIR SKULU VERA Í SAMRÆMI VÍÐ ÍST EN 206:2013+A1. STYRKLEIKAFLOKKUR SKAL VERA C30. LOFTNIHALD 5-7% VÍÐ HLUTFALL <0.55

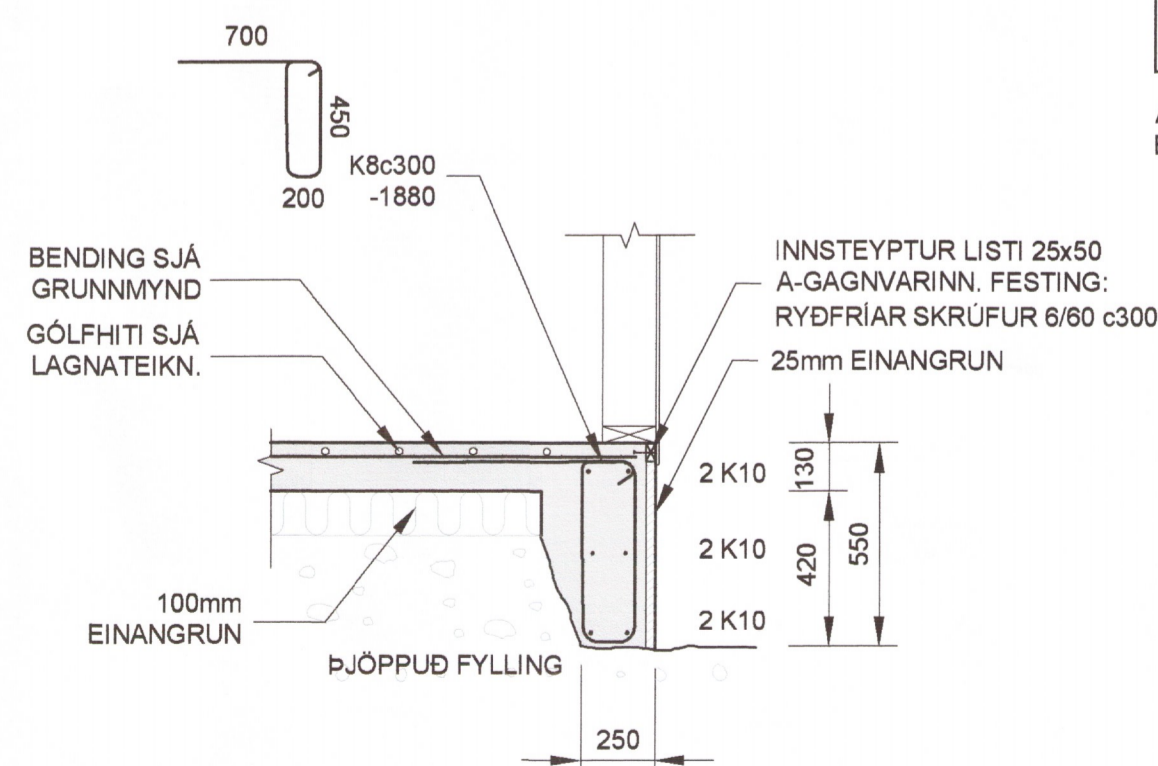

SNID B3
MKV. 1:20

BEYGING OG SKEYTING JÄRNA:

ÞVERMÁL JÄRNS, d	mm	8	10	12	16	20	25
D, LYKKJUR OG VINKLAR	mm	24	30	36	48		
D, BURÐARJÄRN	mm	60	72	96	120	150	
SKEYTILENGD JÄRNA S	mm	450	550	650	850	1100	1400
FESTILENGD JÄRNA F	mm	350	400	500	650	800	1000

EF SKEYTT ER MEIRA EN FJÖRÐA HVERT JÄRN Í SAMA ÞVERSNIDI SKAL AUKA SKEYTILENGD UM 40%

ATHUGA BER AD EIGI ER LEYFLEGT AD BEYGJA BENDISTÁL EF LOFTHITI ER UNDIR -5°C

ALMENN DEILI - SÖKKULHORN:

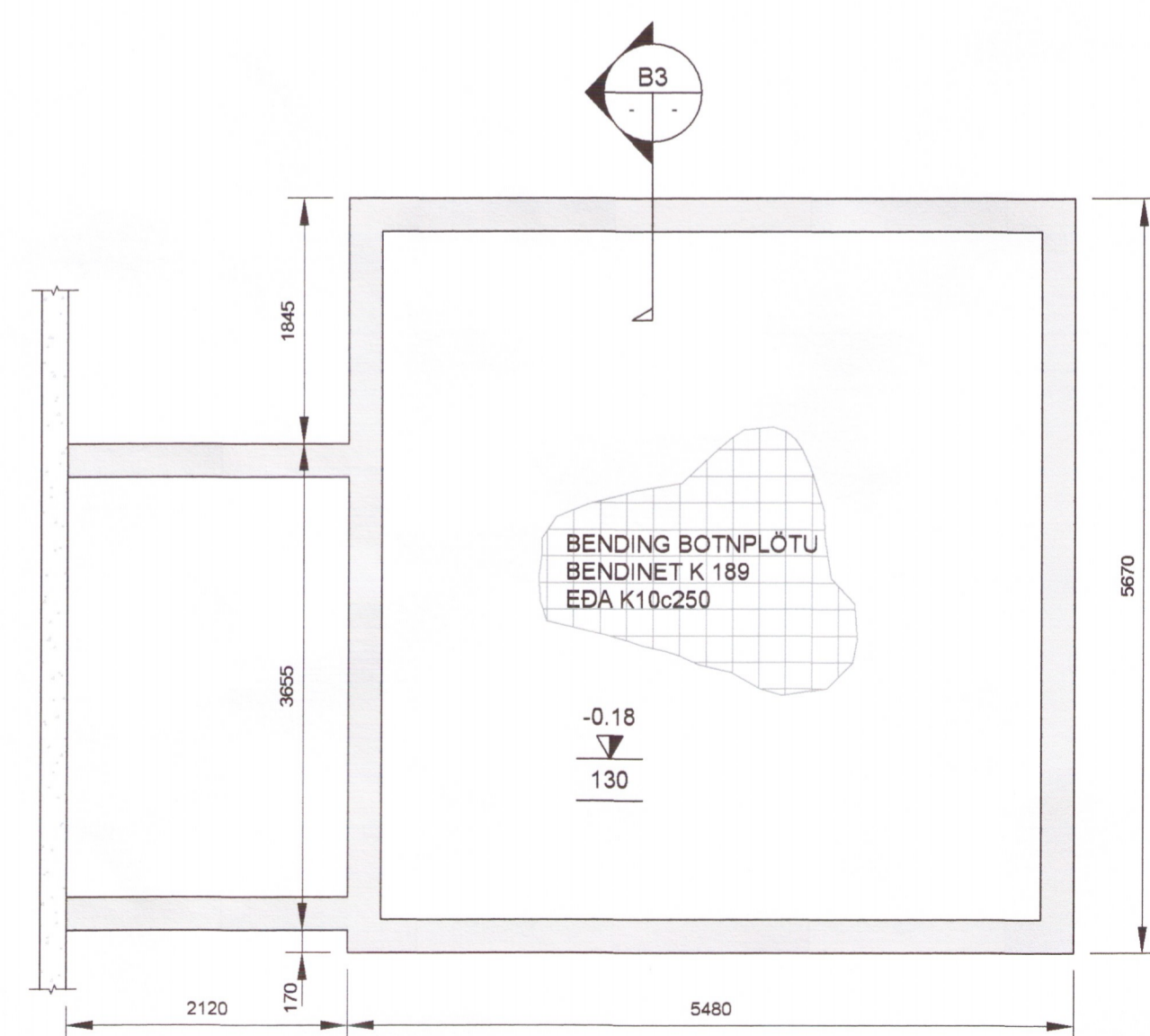
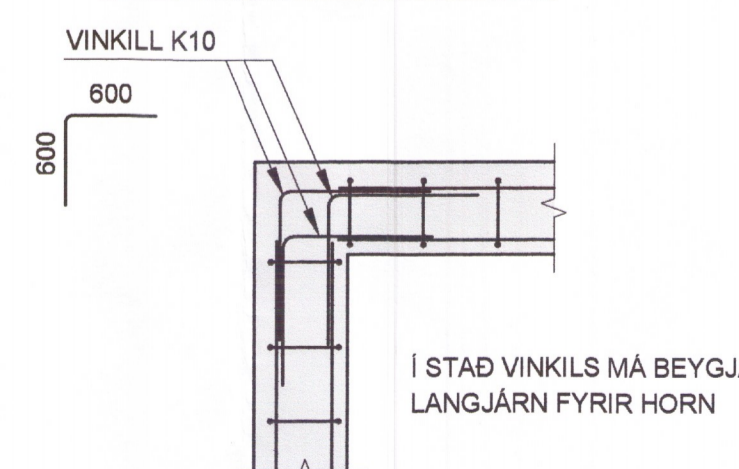

GRUNNMYND UNDIRSTÖÐUR
MKV. 1:50

HÖNNUÐUR

HÖNNUNARSTJÓRI

SJÓNARHÖLL ÁSAHREPPÍ
VÍÐBYGGING VÍÐ ÍBÚÐARHÚS

SIGURÐUR UNNAR SIGURÐSSON 290772-4279 VERKFRÆÐINGUR

SÉRUPPDRÁTTUR
GRUNNMYND, SÉRMYNDIR

HANNAD/TEIKNAD: 6US DAGS: 06.11.17 MKV: 1:50/1:20 Á A1 TEIKN. NR: B01